

TILASTOTIETOJA**21.6.2007**

PALVELUJEN TARVE	3
Väestö ikäryhmittäin 31.12.2006	3
Tilastokeskuksen väestöennuste 2006 - 2040	4
Väestöennuste peruspalvelukeskuksittain	5
Sosiaali- ja terveysyhtymän Peruspalvelukeskus	5
Läntinen perusturvapiiri	6
Heinola.....	6
Lahti	6
Kuolleisuus 1000 asukasta kohti 2003-2005.....	7
Kuolleisuusindeksit 2005.....	7
Ikävakioitu sairastavuusindeksi 2003 - 2005.....	8
Sairauspäivärahaa saaneet 25 - 64 -vuotiaat.....	8
Työkyvyttömyyseläkettä saaneet 25 - 64 -vuotiaat	9
Työkyvyttömyysindeksit 2005.....	9
Erityiskorvattaviin lääkkeisiin oikeutetut 25 - 64 -vuotiaat	10
Tarvekertoimet 2005	10
PALVELUJEN KÄYTTÖ	13
Avohoitokäynnit 2005	13
Hoitopäivät 2005	14
Hoitojaksot 2005.....	14
Potilaat 2005	15
Avohoitokäyntien kehitys 1993 - 2005.....	15
Koko maa.....	15
Päijät-Hämeen sairaanhoitopiiri.....	16
Peruspalvelukeskus	16
Läntinen perusturvapiiri	20
Heinola.....	23
Lahti	24
Hoitojaksojen kehitys 1994 - 2005	25
Koko maa.....	25
Päijät-Hämeen sairaanhoitopiiri.....	26
Peruspalvelukeskus.....	26
Läntinen perusturvapiiri	31
Heinola.....	34
Lahti	34
Hoitopäivien kehitys 1994 - 2005	35
Koko maa.....	35
Päijät-Hämeen sairaanhoitopiiri.....	36
Peruspalvelukeskus.....	36
Läntinen perusturvapiiri	41
Heinola.....	44
Lahti	44
ERIKOISSAIRAANHOITO	45
Kuntien palvelukäyttö vuonna 2006	45
Lähetteet Päijät-Hämeen keskussairaalaan 2005 ja 2006	45
HOITON PÄÄSY	46
Keskussairaalan poliklinikalle hoitoon pääsyä odottavat 31.12.2006.....	46
Leikkaus- ja sydäntoimenpidettä odottavien määrä 31.12.2006	47
Lasten- ja nuorisopsykiatrian hoitopäivät vuonna 2006	48
Lasten- ja nuorisopsykiatrian avohoitokäynnit vuonna 2006.....	48
PERUSTERVEYDENHUOLTO	49
Perusterveydenhuolto, oman kunnan asukkaiden tekemät avohoitokäynnit vuonna 2005.....	49
Perusterveydenhuollon vuodeosastohoito, keskimääräinen hoitoaika	49
Hammashuolto	50
Hammashuolto terveyskeskuksissa 2005	50
Hammaslääkärikäynnit vuonna 2005	51

Hammashuollon muut käynnit 2005	51
Hammashuollon potilaat	52
KELA: Hammashoitokorvaukset kunnittain vuonna 2006	52
YKSITYISET LÄÄKÄRIPALVELUT (KELA)	54
Yksityisten lääkäripalvelujen käynnit asukasta kohti	54
Koko maa	55
Päijät-Hämeen sairaanhoitopiiri	55
Peruspalvelukeskus	56
Läntinen perusturvapiiri	60
Heinola	63
Lahti	64
Yksityisten lääkäripalvelujen kustannukset	64
Koko maa	65
Päijät-Hämeen sairaanhoitopiiri	66
Peruspalvelukeskus	66
Läntinen perusturvapiiri	71
Heinola	74
Lahti	74
SOSIAALITOIMI	75
Vanhusten palvelut	75
Ikäntyneiden palvelujen peittävyys ja palvelurakenne	75
Kotipalvelu, kotihoito	75
Vanhainkotien ja vastaavien yksiköiden asiakkaat 31.12.2005	77
Vanhainkotien ja vastaavien yksiköiden käyttö vuoden 2005 aikana	77
Vanhainkotien ja vastaavien yksiköiden asiakkaiden ikä ja hoidon tarve keskimäärin 31.12.2005	78
Kuntien järjestämät vanhusten palvelut 2005	78
Vammaisten palvelut	80
Vammaispalvelun asiakkaat 2005	80
Kehitysvammalaitosten ja vastaavien yksiköiden asiakkaat 31.12.2005	81
Kehitysvammalaitosten ja vastaavien yksiköiden käyttö vuoden 2005 aikana	81
Lasten, nuorten ja perheiden palvelut	82
Perheneuvoloiden asiakkaat	82
Kodin ulkopuolelle sijoitetut 0-17 -vuotiaat	83
Päihdepalvelut	83
Päihdehuollon asiakkaat	84
Asumispalvelujen asiakkaat 31.12.2005	84
RESURSSIT	85
Terveyskeskusten resurssit 2004	85
Sosiaalitoimen resurssit 2004	86
Päijät-Hämeen sairaanhoitopiirin virat 2005	86
KUSTANNUKSET	87
Kustannusten kehitys 1994 - 2005	87
Tarvevakioidut menot 2005	95
Lähteet	98

PALVELUJEN TARVE

Väestö ikäryhmittäin 31.12.2006

	Yhteensä	0	1-6	7-14	15-64	65-74	75-84	yli 85
Koko maa	5 276 955	58 908	343 033	499 240	3 507 057	465 025	309 948	93 744
PHSHP	210 549	2 066	12 704	19 539	137 620	21 109	13 386	4 125
Artjärvi	1 531	12	74	124	921	207	149	44
Asikkala	8 597	71	458	806	5 402	997	652	211
Hartola	3 572	29	151	327	2 151	467	342	105
Heinola	20 604	140	1 110	1 825	13 253	2 369	1 526	381
Hollola	21 292	268	1 651	2 436	13 906	1 832	924	275
Hämeenkoski	2 149	19	115	201	1 332	252	171	59
Iitti	7 246	64	393	682	4 564	788	579	176
Kärkölä	4 953	50	314	499	3 234	452	285	119
Lahti	98 766	966	5 748	8 284	66 168	9 617	6 050	1 933
Myrskylä	2 050	25	124	219	1 265	224	139	54
Nastola	14 871	174	1 044	1 586	10 029	1 208	655	175
Orimattila	14 674	167	1 020	1 564	9 354	1 308	944	317
Padasjoki	3 597	26	153	331	2 139	487	363	98
Pukkila	2 018	23	132	259	1 248	199	116	41
Sysmä	4 629	32	217	396	2 654	702	491	137
Peruspalvelu- keskus	50 591	526	3 155	5 157	32 186	5 103	3 415	1 049
Läntinen perus- turvapiiri	40 588	434	2 691	4 273	26 013	4 020	2 395	762

Tilastokeskus

Tilastokeskuksen väestöennuste 2006 - 2040

Sosiaali- ja terveysyhtymä

PHSOTEY		0-6	7 - 14	15 - 64	65 - 74	75 - 84	85-	Yhteensä
Ikm	2006	14 770	19 539	137 620	21 109	13 386	4 125	210 549
	2010	15 036	17 922	137 158	23 384	14 018	4 844	212 362
	2020	15 163	18 266	126 044	33 031	18 577	6 667	217 748
	2030	14 677	18 383	122 235	29 470	27 344	10 052	222 161
	2040	14 509	17 719	122 379	26 821	25 700	15 765	222 893
%		0-6	7 - 14	15 - 64	65 - 74	75 - 84	85-	Yhteensä
	2006	7,0	9,3	65,4	10,0	6,4	2,0	100
	2010	7,1	8,4	64,6	11,0	6,6	2,3	100
	2020	7,0	8,4	57,9	15,2	8,5	3,1	100
	2030	6,6	8,3	55,0	13,3	12,3	4,5	100
2040	6,5	7,9	54,9	12,0	11,5	7,1	100	

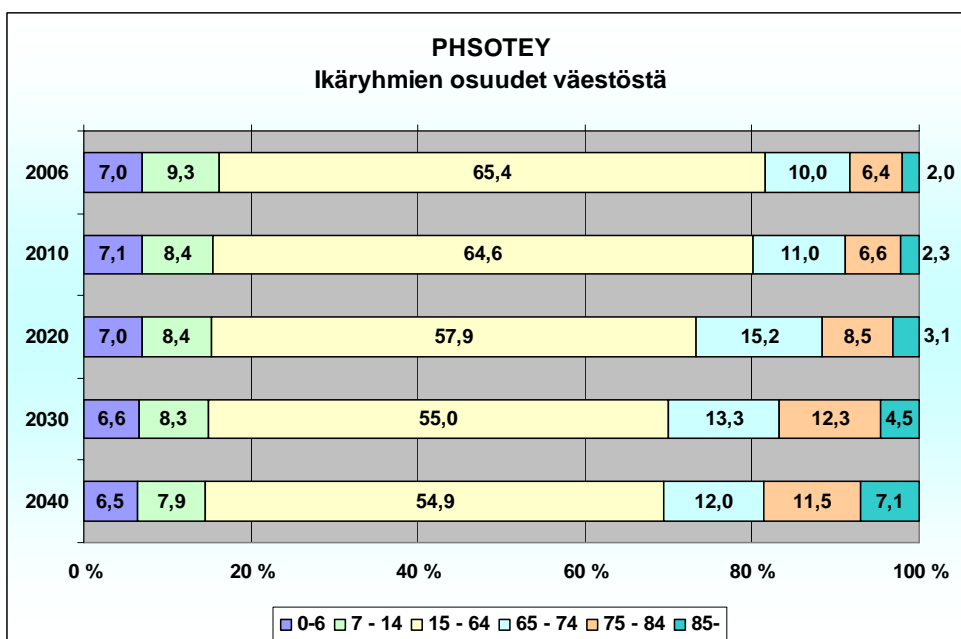
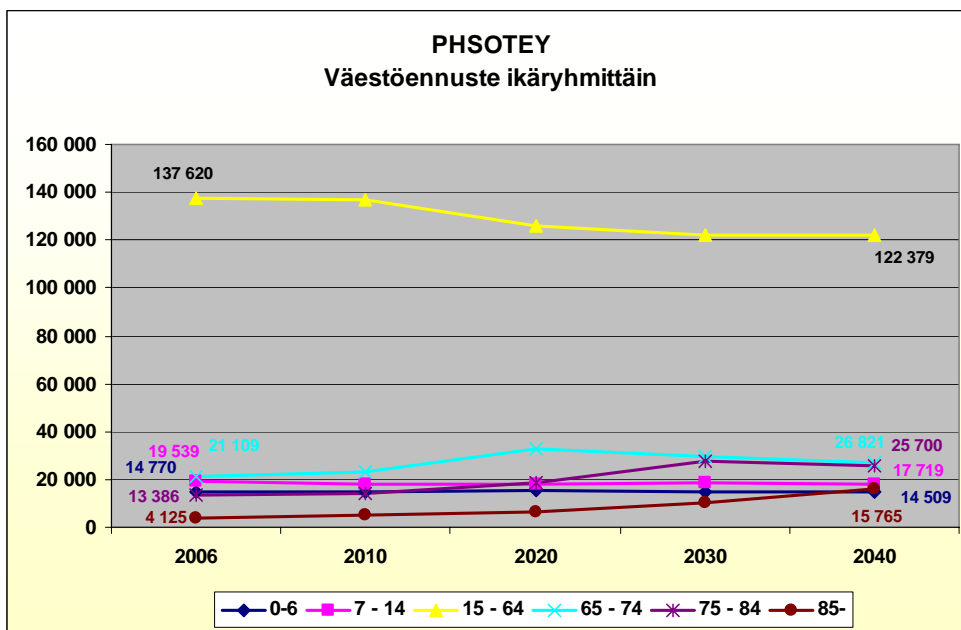

Väestöennuste peruspalvelukeskuksittain

Sosiaali- ja terveysyhtymän Peruspalvelukeskus

Peruspalvelukeskus		0-6	7 - 14	15 - 64	65 - 74	75 - 84	85-	Yhteensä
	2006	3 681	5 157	32 186	5 103	3 415	1 049	50 591
	2010	3 824	4 723	32 065	5 535	3 447	1 233	50 827
	2020	3 878	4 906	29 427	7 853	4 241	1 601	51 906
	2030	3 762	4 942	28 652	7 103	6 303	2 264	53 026
	2040	3 707	4 760	28 667	6 491	6 010	3 602	53 237
Artjärvi		0-6	7 - 14	15 - 64	65 - 74	75 - 84	85-	Yhteensä
	2006	86	124	921	207	149	44	1 531
	2010	100	115	920	199	152	45	1 531
	2020	113	138	873	226	151	64	1 565
	2030	111	143	865	228	184	75	1 606
	2040	109	139	874	208	193	101	1 624
Hartola		0-6	7 - 14	15 - 64	65 - 74	75 - 84	85-	Yhteensä
	2006	180	327	2 151	467	342	105	3 572
	2010	182	243	2 075	466	333	121	3 420
	2020	176	222	1 754	589	340	151	3 232
	2030	168	220	1 621	558	457	178	3 202
	2040	165	210	1 604	485	453	260	3 177
Iitti		0-6	7 - 14	15 - 64	65 - 74	75 - 84	85-	Yhteensä
	2006	457	682	4 564	788	579	176	7 246
	2010	469	601	4 454	844	562	218	7 148
	2020	464	596	3 824	1 180	660	265	6 989
	2030	441	592	3 531	1 041	970	352	6 927
	2040	427	558	3 471	866	902	557	6 781
Myrskylä		0-6	7 - 14	15 - 64	65 - 74	75 - 84	85-	Yhteensä
	2006	149	219	1 265	224	139	54	2 050
	2010	164	189	1 278	238	146	58	2 073
	2020	164	206	1 187	323	179	71	2 130
	2030	160	205	1 170	306	257	99	2 197
	2040	159	201	1 175	286	255	156	2 232
Nastola		0-6	7 - 14	15 - 64	65 - 74	75 - 84	85-	Yhteensä
	2006	1 218	1 586	10 029	1 208	655	175	14 871
	2010	1 279	1 466	9 970	1 432	688	220	15 055
	2020	1 337	1 565	9 130	2 200	1 054	319	15 605
	2030	1 298	1 594	8 963	1 858	1 682	552	15 947
	2040	1 281	1 535	9 019	1 684	1 499	933	15 951
Orimattila		0-6	7 - 14	15 - 64	65 - 74	75 - 84	85-	Yhteensä
	2006	1 187	1 564	9 354	1 308	944	317	14 674
	2010	1 266	1 512	9 524	1 444	943	370	15 059
	2020	1 272	1 671	9 189	2 204	1 168	465	15 969
	2030	1 244	1 685	9 247	1 994	1 844	660	16 674
	2040	1 232	1 632	9 306	1 949	1 761	1 094	16 974
Pukkila		0-6	7 - 14	15 - 64	65 - 74	75 - 84	85-	Yhteensä
	2006	155	259	1 248	199	116	41	2 018
	2010	144	243	1 301	226	119	51	2 084
	2020	145	208	1 315	306	171	64	2 209
	2030	142	211	1 303	346	239	99	2 340
	2040	140	205	1 293	352	282	146	2 418
Sysmä		0-6	7 - 14	15 - 64	65 - 74	75 - 84	85-	Yhteensä
	2006	249	396	2 654	702	491	137	4 629
	2010	220	354	2 543	686	504	150	4 457
	2020	207	300	2 155	825	518	202	4 207
	2030	198	292	1 952	772	670	249	4 133
	2040	194	280	1 925	661	665	355	4 080

Läntinen perusturvapiiri

Läntinen ptp		0-6	7 - 14	15 - 64	65 - 74	75 - 84	85-	Yhteensä
	2006	3 125	4 273	26 013	4 020	2 395	762	40 588
	2010	3 309	3 932	26 200	4 514	2 603	883	41 441
	2020	3 375	4 296	24 317	6 613	3 596	1 307	43 504
	2030	3 289	4 349	23 890	5 907	5 460	2 040	44 935
	2040	3 246	4 204	23 939	5 442	5 125	3 284	45 240
Asikkala		0-6	7 - 14	15 - 64	65 - 74	75 - 84	85-	Yhteensä
	2006	529	806	5 402	997	652	211	8 597
	2010	566	697	5 371	1 075	687	244	8 640
	2020	578	735	4 783	1 588	863	344	8 891
	2030	562	748	4 656	1 365	1 318	491	9 140
	2040	551	721	4 677	1 236	1 200	788	9 173
Hollola		0-6	7 - 14	15 - 64	65 - 74	75 - 84	85-	Yhteensä
	2006	1 919	2 436	13 906	1 832	924	275	21 292
	2010	2 071	2 354	14 226	2 153	1 084	346	22 234
	2020	2 141	2 684	13 676	3 220	1 745	594	24 060
	2030	2 098	2 732	13 654	2 893	2 681	1 043	25 101
	2040	2 076	2 648	13 697	2 737	2 514	1 694	25 366
Hämeenkoski		0-6	7 - 14	15 - 64	65 - 74	75 - 84	85-	Yhteensä
	2006	134	201	1 332	252	171	59	2 149
	2010	137	168	1 343	257	180	62	2 147
	2020	130	163	1 235	388	202	83	2 201
	2030	125	161	1 193	367	317	106	2 269
	2040	123	155	1 197	331	314	177	2 297
Kärkölä		0-6	7 - 14	15 - 64	65 - 74	75 - 84	85-	Yhteensä
	2006	364	499	3 234	452	285	119	4 953
	2010	361	454	3 269	526	294	112	5 016
	2020	362	490	3 074	782	399	130	5 237
	2030	350	491	3 030	733	624	203	5 431
	2040	346	473	3 045	685	618	337	5 504
Padasjoki		0-6	7 - 14	15 - 64	65 - 74	75 - 84	85-	Yhteensä
	2006	179	331	2 139	487	363	98	3 597
	2010	174	259	1 991	503	358	119	3 404
	2020	164	224	1 549	635	387	156	3 115
	2030	154	217	1 357	549	520	197	2 994
	2040	150	207	1 323	453	479	288	2 900

Heinola

Heinola		0-6	7 - 14	15 - 64	65 - 74	75 - 84	85-	Yhteensä
Ikkm	2006	1 250	1 825	13 253	2 369	1 526	381	20 604
	2010	1 176	1 609	12 742	2 652	1 601	493	20 273
	2020	1 079	1 402	10 801	3 654	2 101	741	19 778
	2030	1 019	1 366	9 746	3 289	3 022	1 123	19 565
	2040	1 000	1 300	9 528	2 774	2 870	1 726	19 198

Lahti

Lahti		0-6	7 - 14	15 - 64	65 - 74	75 - 84	85-	Yhteensä
Ikkm	2006	6 714	8 284	66 168	9 617	6 050	1 933	98 766
	2010	6 727	7 658	66 151	10 683	6 367	2 235	99 821
	2020	6 831	7 662	61 499	14 911	8 639	3 018	102 560
	2030	6 607	7 726	59 947	13 171	12 559	4 625	104 635
	2040	6 556	7 455	60 245	12 114	11 695	7 153	105 218

Kuolleisuus 1000 asukasta kohti 2003-2005

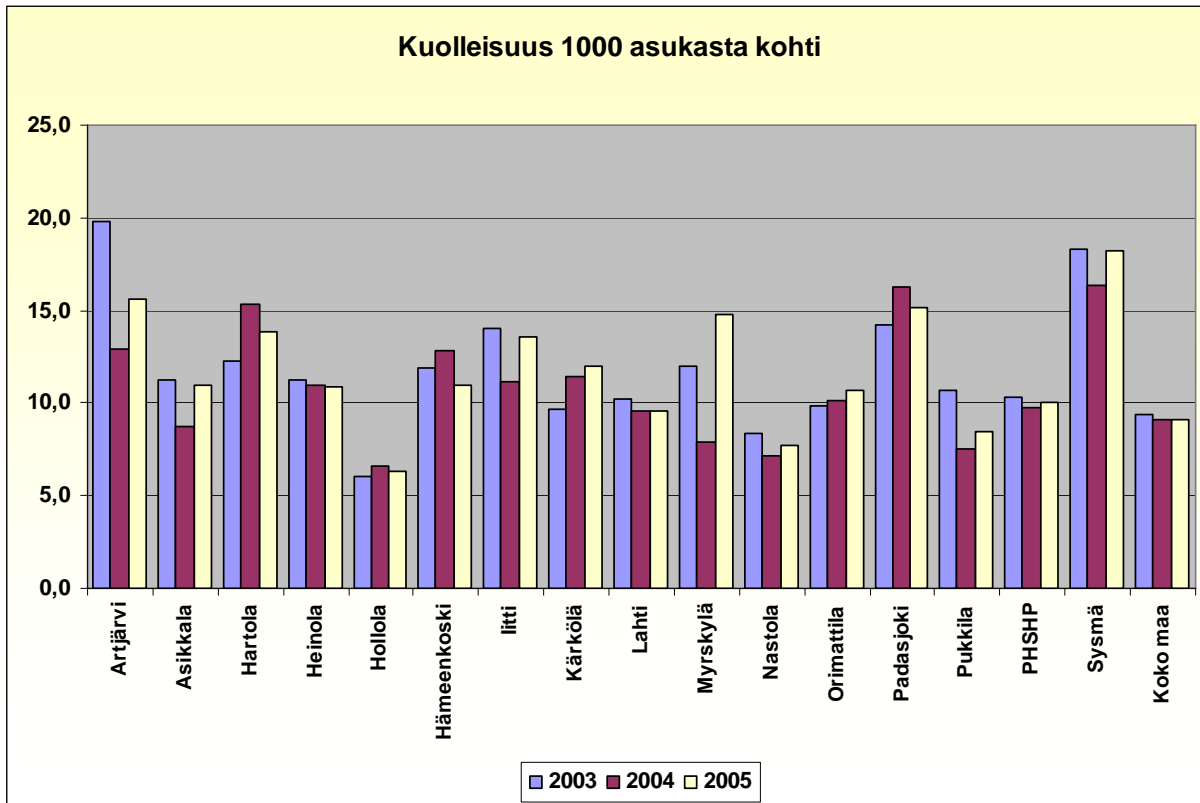

Stakes: Sotkanet

Kuolleisuusindeksit 2005

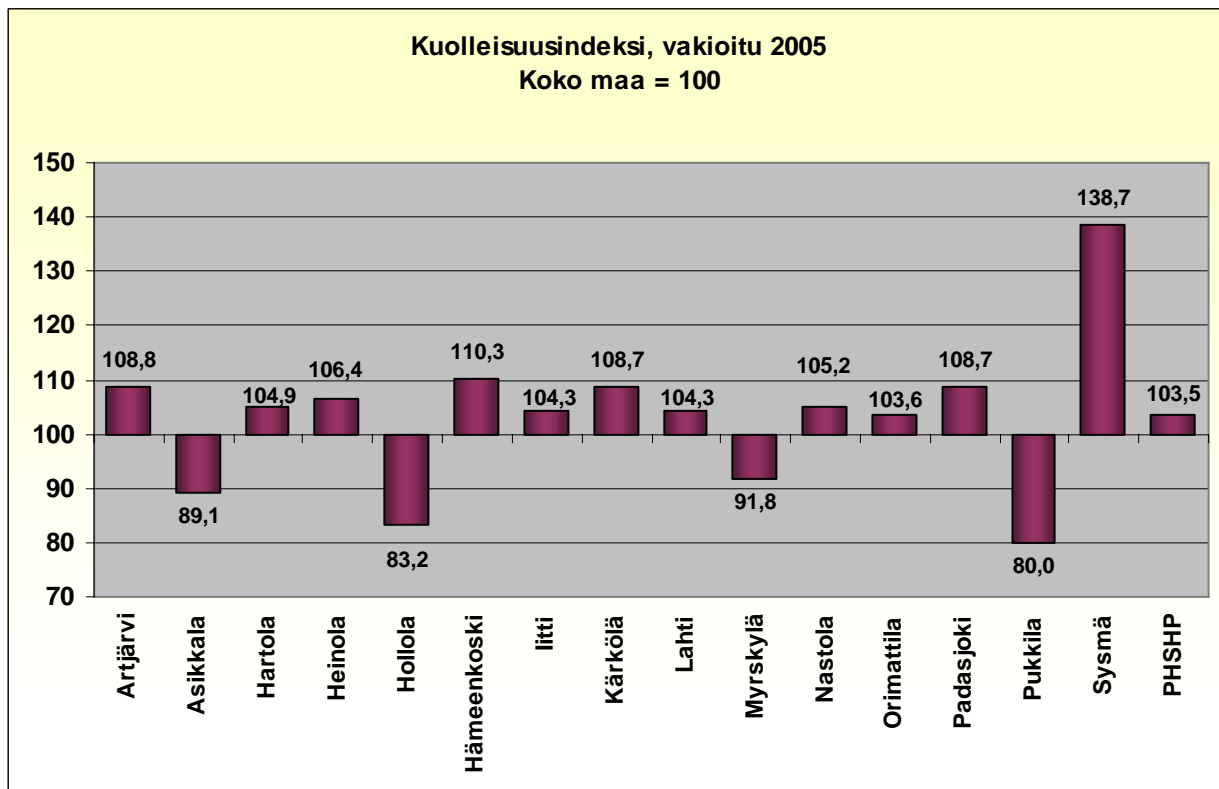

Kela: Terveyspuntari

Ikävakuoitu sairastavuusindeksi 2003 - 2005

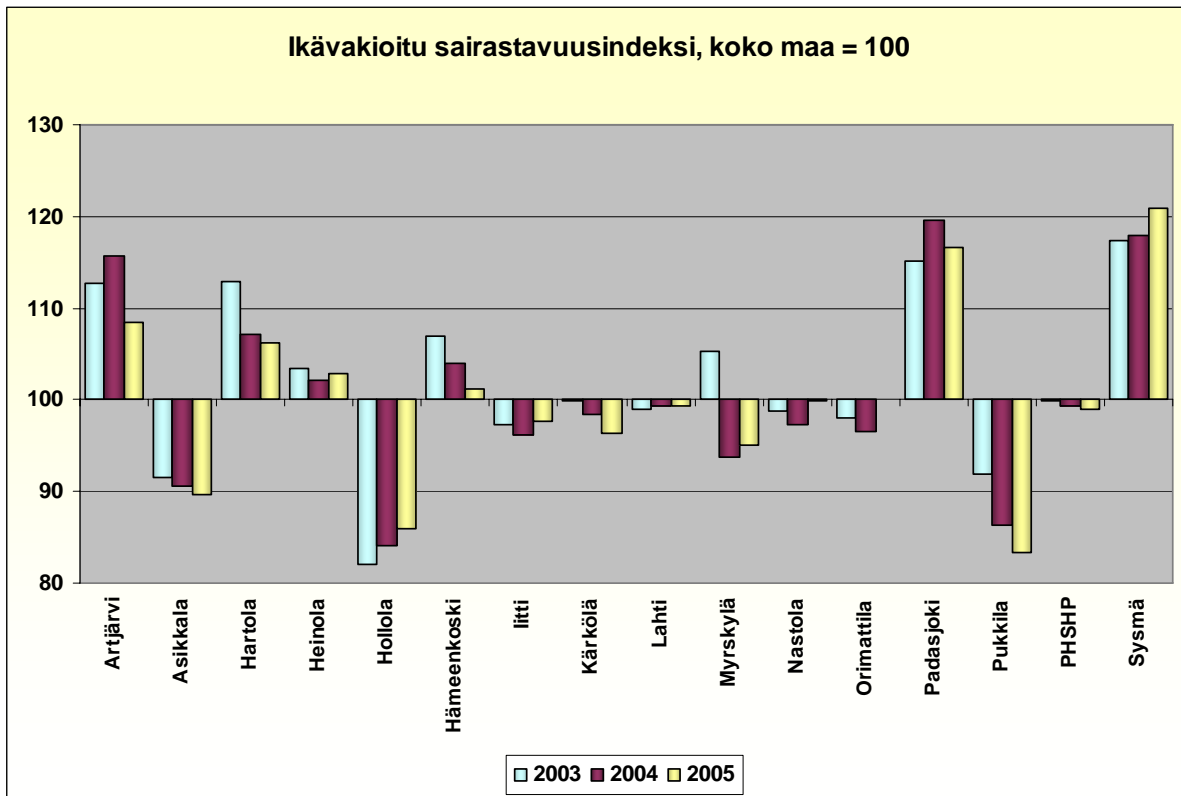

Stakes: Sotkanet

Sairauspäivärahaa saaneet 25 - 64 -vuotiaat

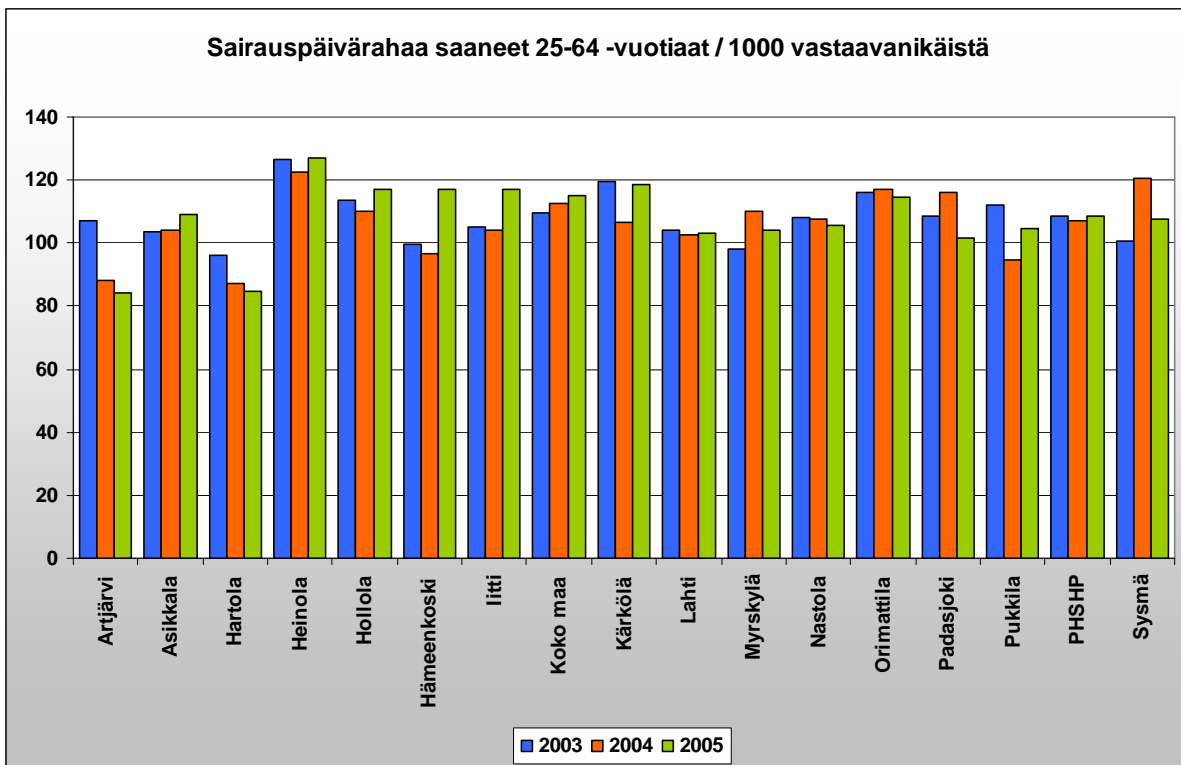

Stakes: Sotkanet

Työkyvyttömyyseläkettä saaneet 25 - 64 -vuotiaat

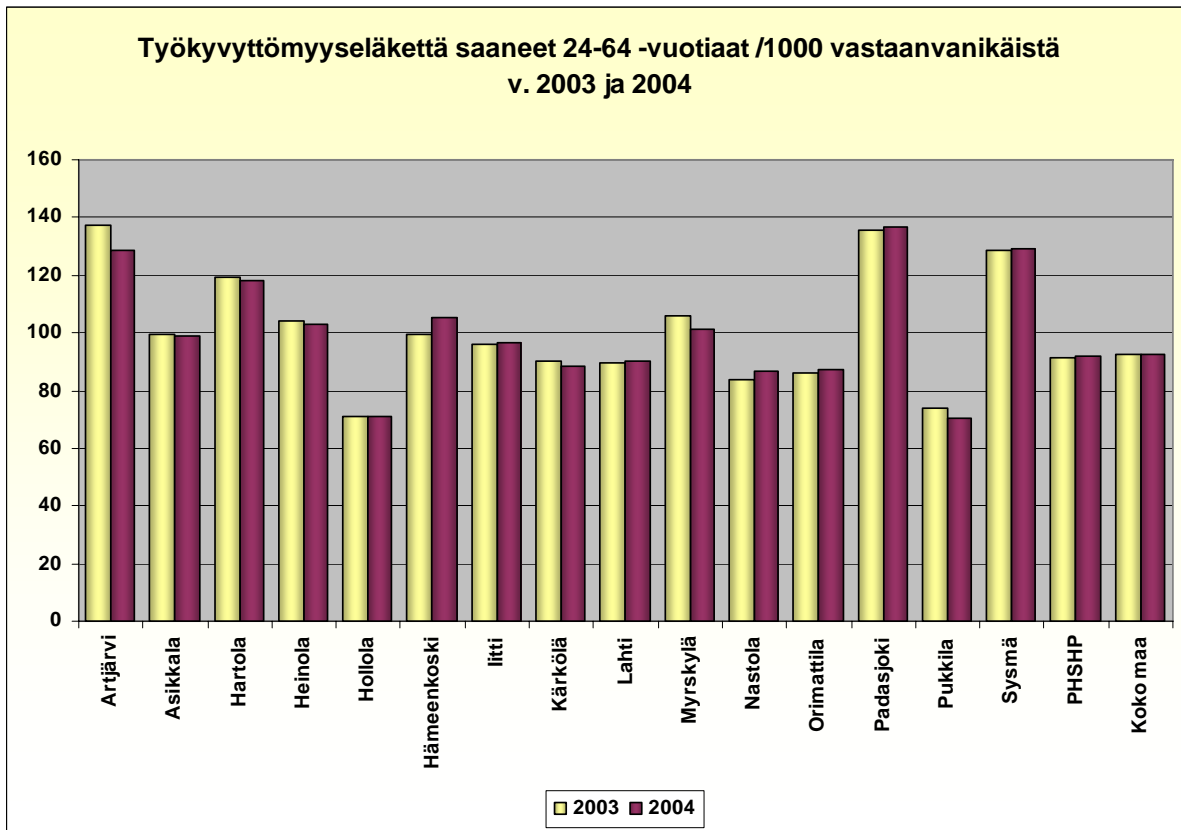

Stakes: Sotkanet

Työkyvyttömyysindeksit 2005

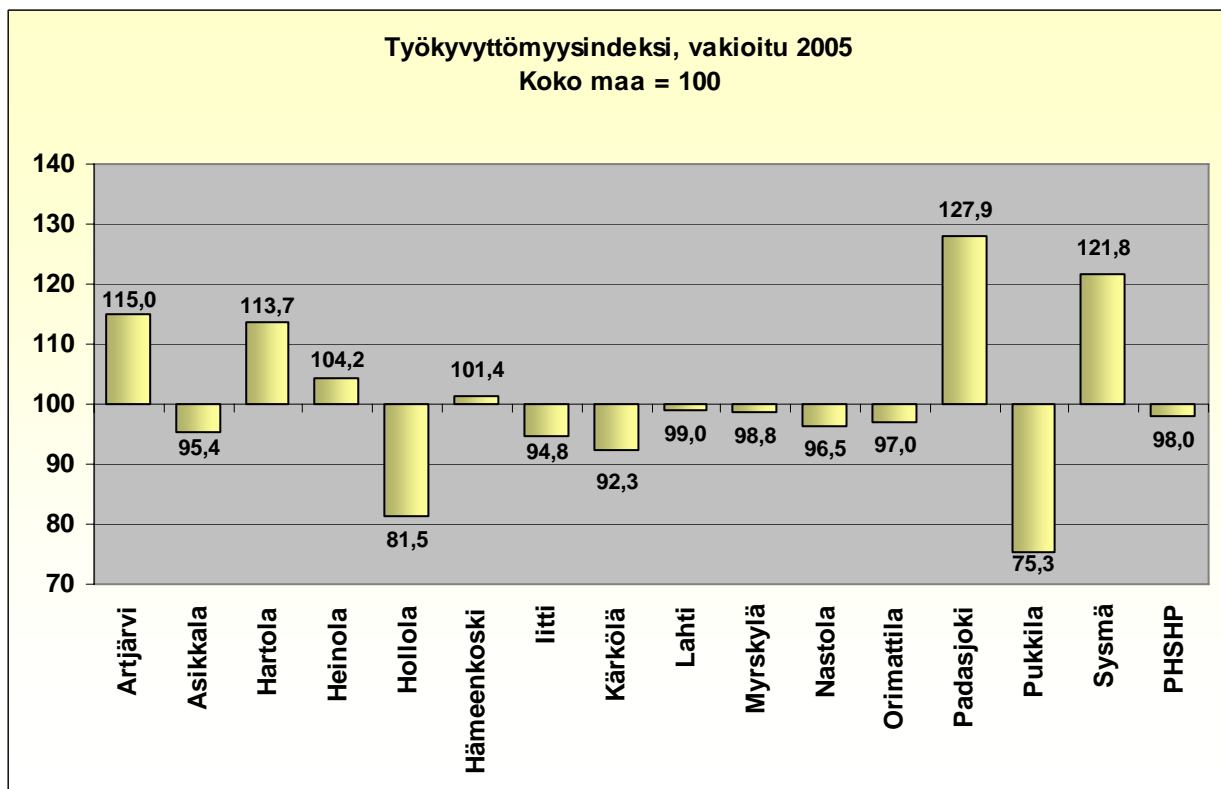

Kela: Terveyspuntari

Erityiskorvattaviin lääkkeisiin oikeutetut 25 - 64 -vuotiaat

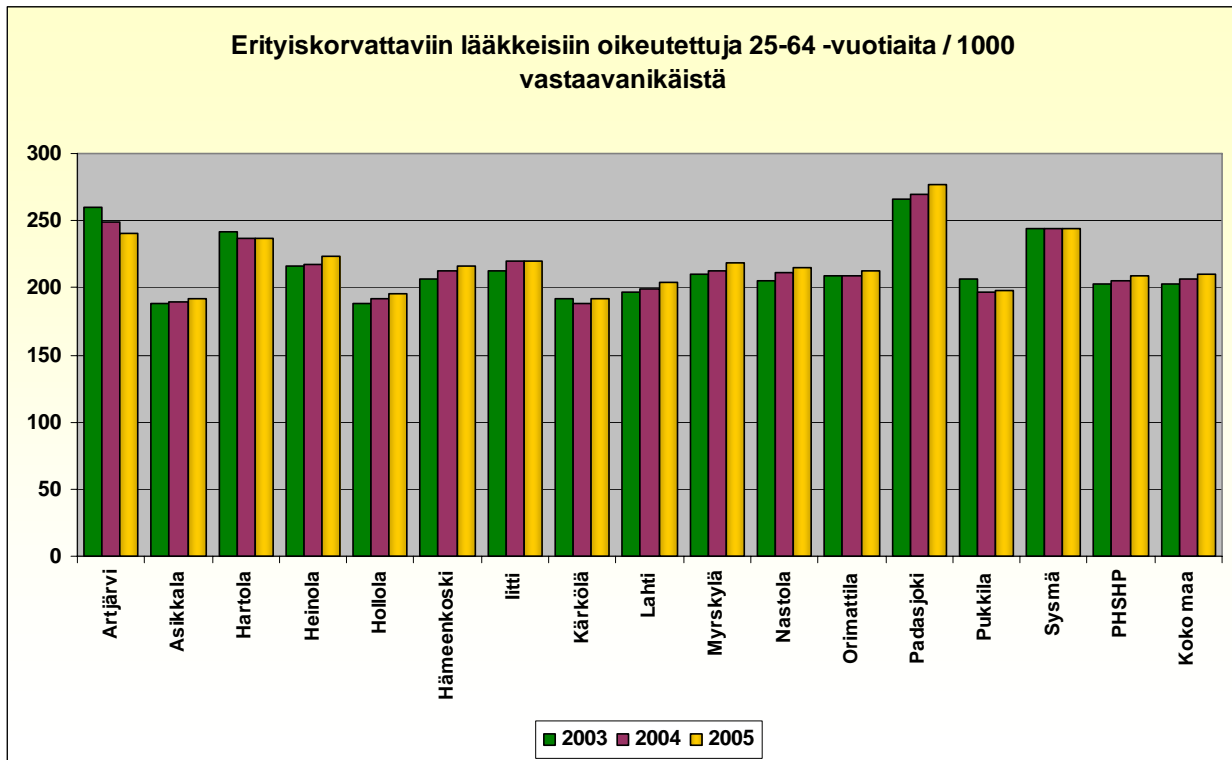

Stakes: Sotkanet

Tarvekertoimet 2005

	Perus- terveyden- huolto	Erikois- sairaan- hoito	Terveys- huolto yhteensä	Vanhusten hoiva	Terveys- huolto ja vanhusten hoiva yhteensä
Artjärvi	1,32	1,21	1,25	1,60	1,30
Asikkala	1,08	1,09	1,09	1,17	1,10
Hartola	1,33	1,25	1,28	1,59	1,32
Heinola	1,05	1,11	1,09	1,10	1,09
Hollola	0,85	0,87	0,86	0,69	0,84
Hämeenkoski	1,27	1,10	1,17	1,51	1,21
Iitti	1,16	1,12	1,14	1,30	1,16
Kärkölä	1,14	1,00	1,05	1,28	1,09
Lahti	1,01	1,06	1,04	1,01	1,03
Nastola	0,88	0,91	0,90	0,73	0,88
Myrskylä	1,21	1,04	1,10	1,45	1,15
Orimattila	1,09	0,99	1,03	1,16	1,05
Padasjoki	1,33	1,33	1,33	1,63	1,37
Pukkila	1,08	0,89	0,96	1,19	0,99
Sysmä	1,44	1,34	1,38	1,82	1,44

Koko maa = 1

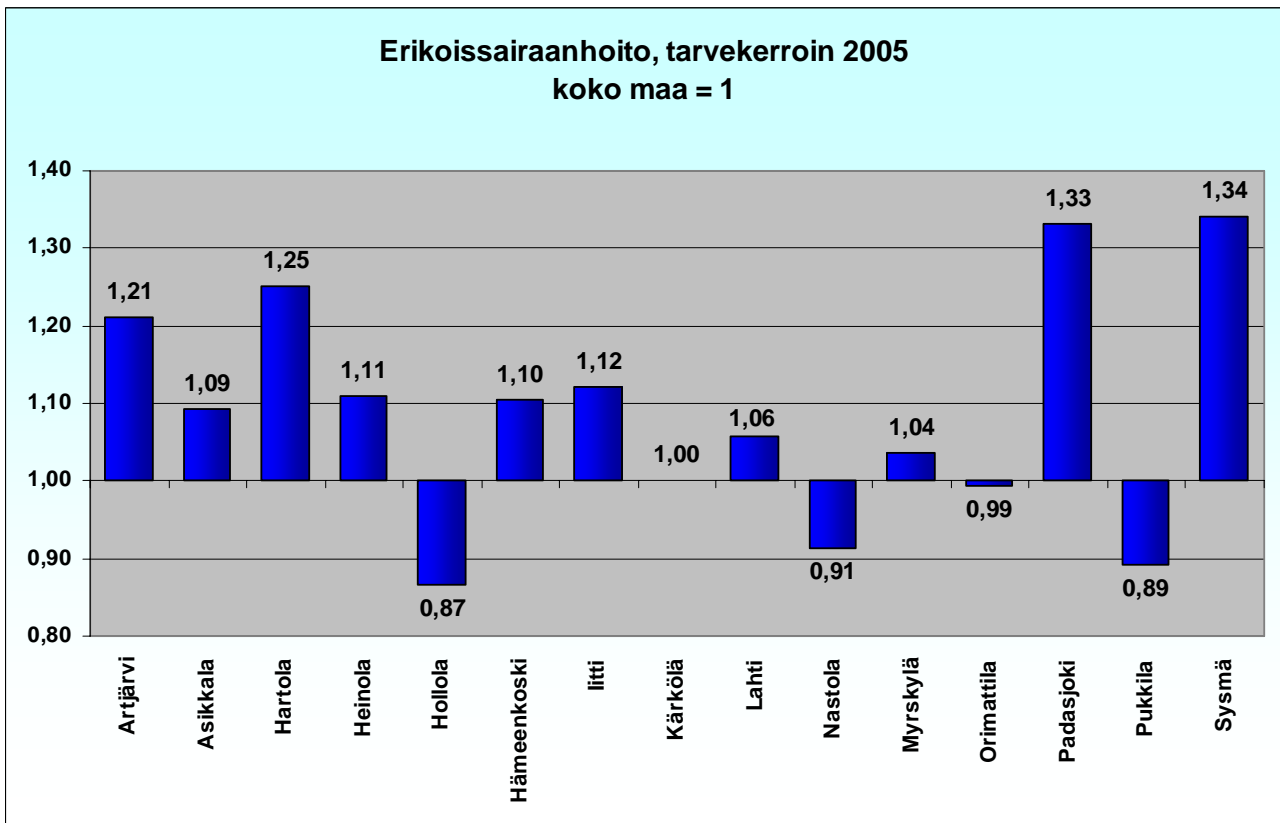
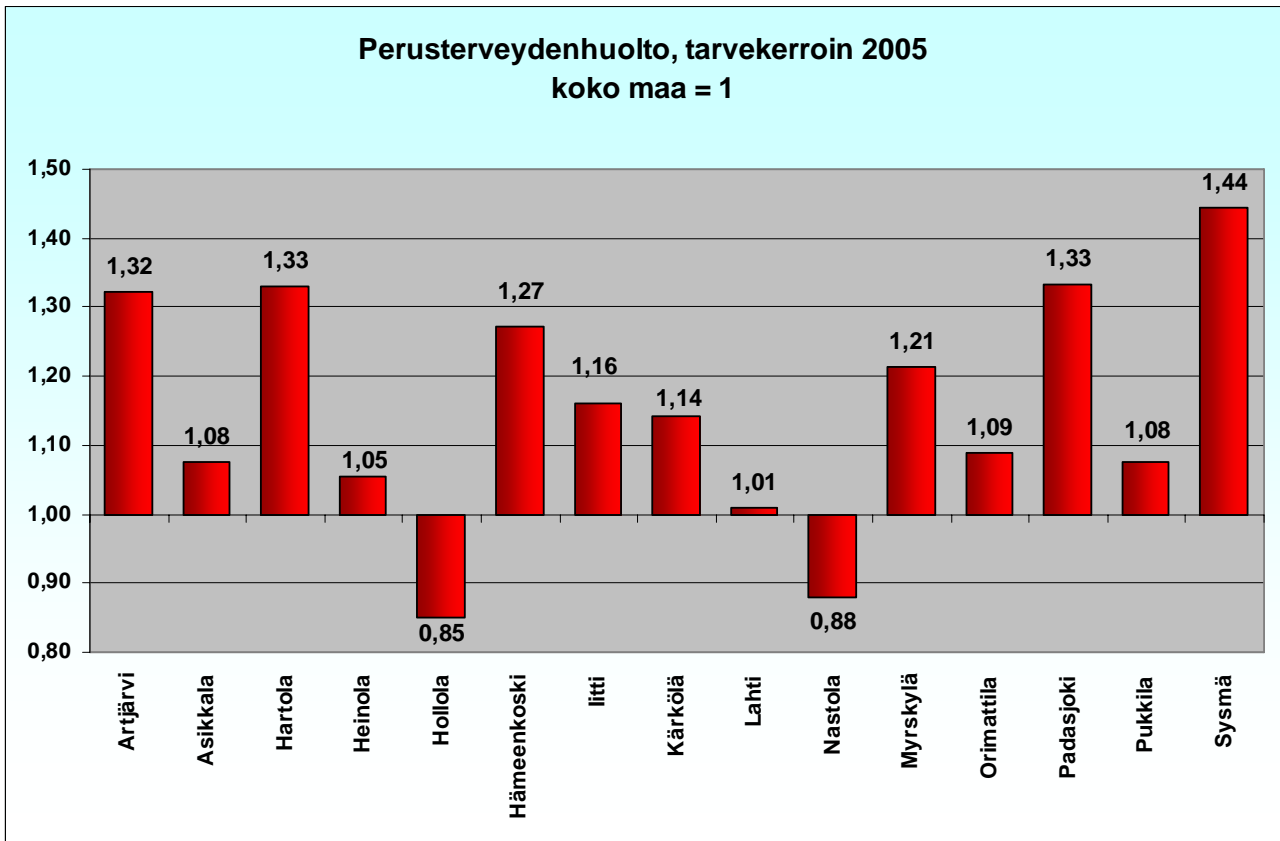

Terveydenhuolto, tarvekerroin 2005
koko maa = 1

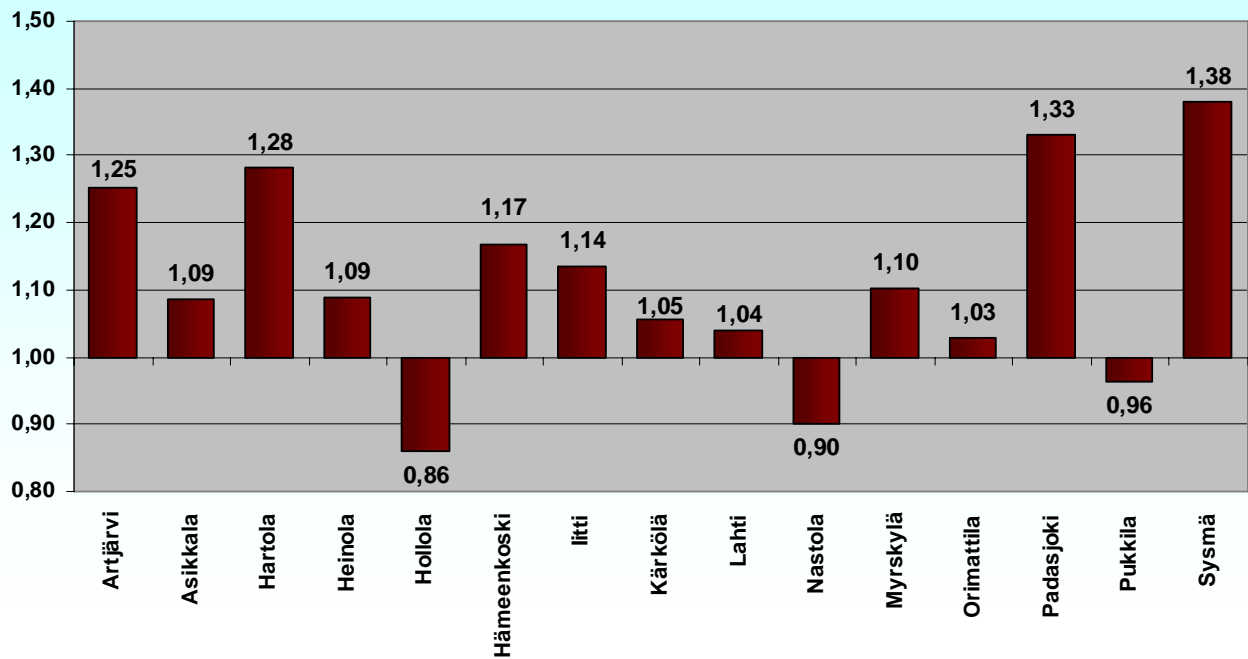

Vanhusten hoiva, tarvekerroin 2005
koko maa = 1

sis. vanhainkodit, kotipalvelut (vanhuskotitaloudet) ja omaishoidontuki (yli 65v.)

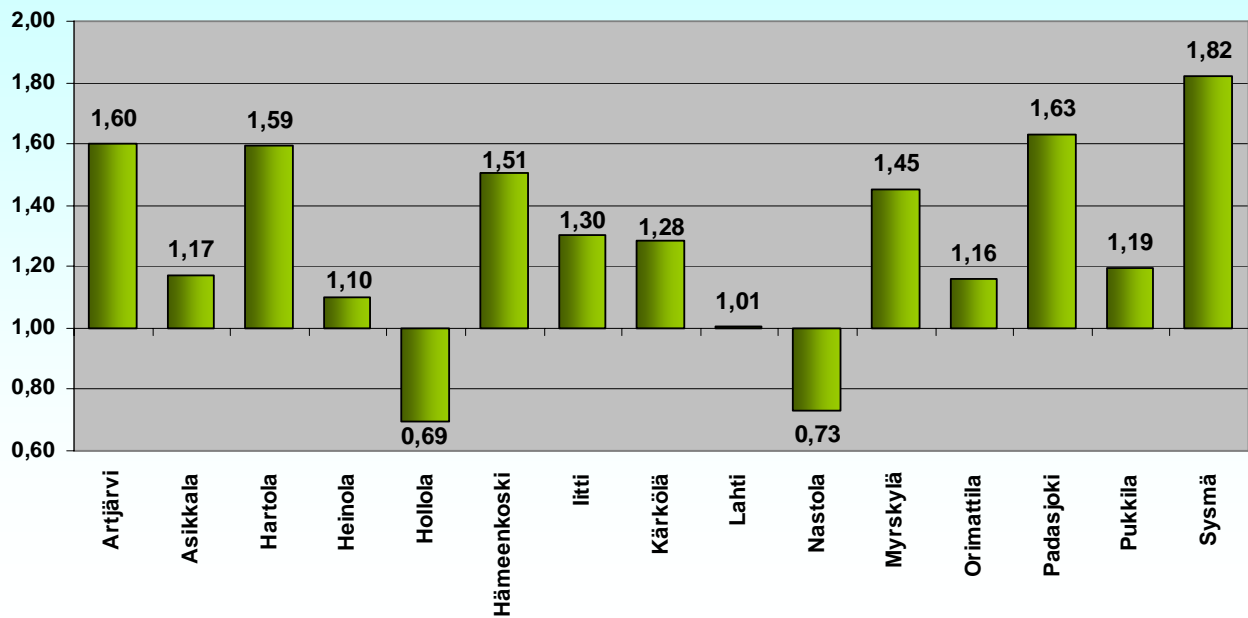

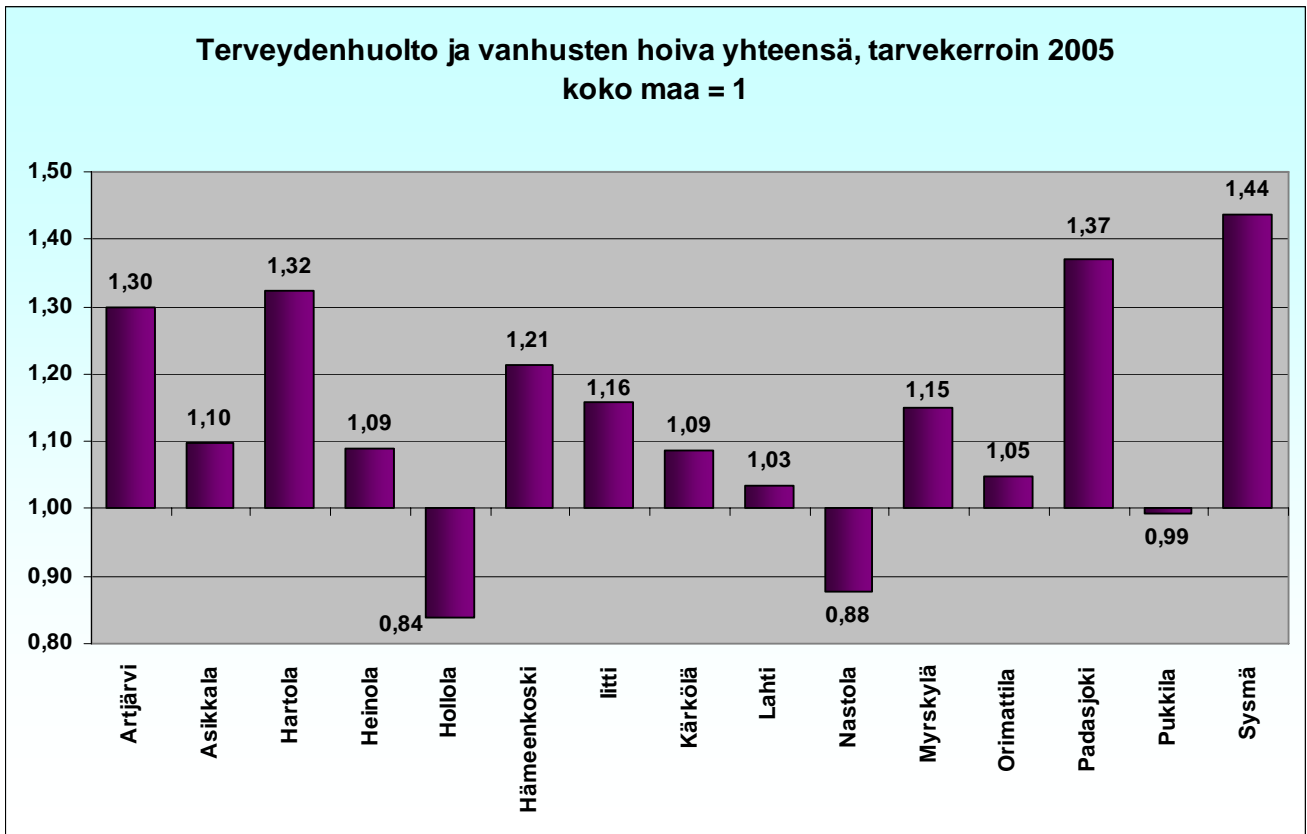

Stakes: Terveydenhuollon ja vanhusten laitoshoidon menot ja tarvekertoimet 2005

PALVELUJEN KÄYTTÖ

Avohoitokäynnit 2005

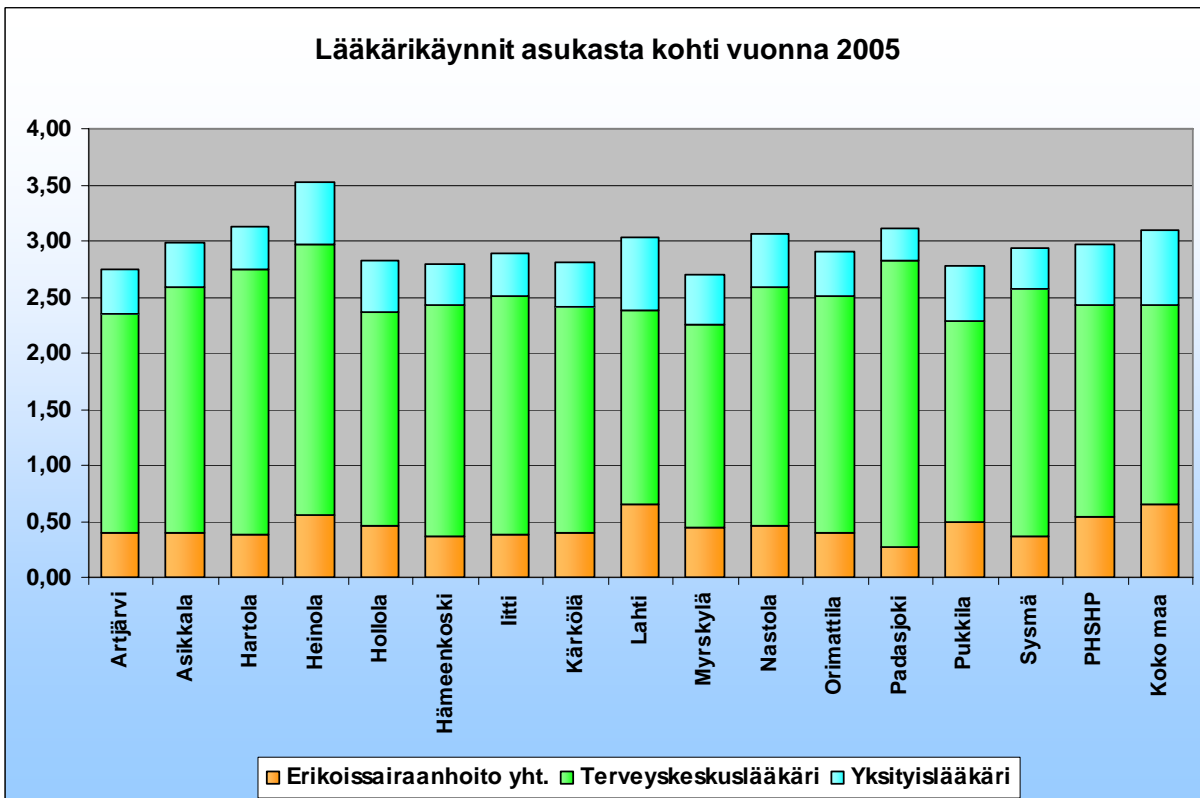

Stakes: Sotkanet

Hoitopäivät 2005

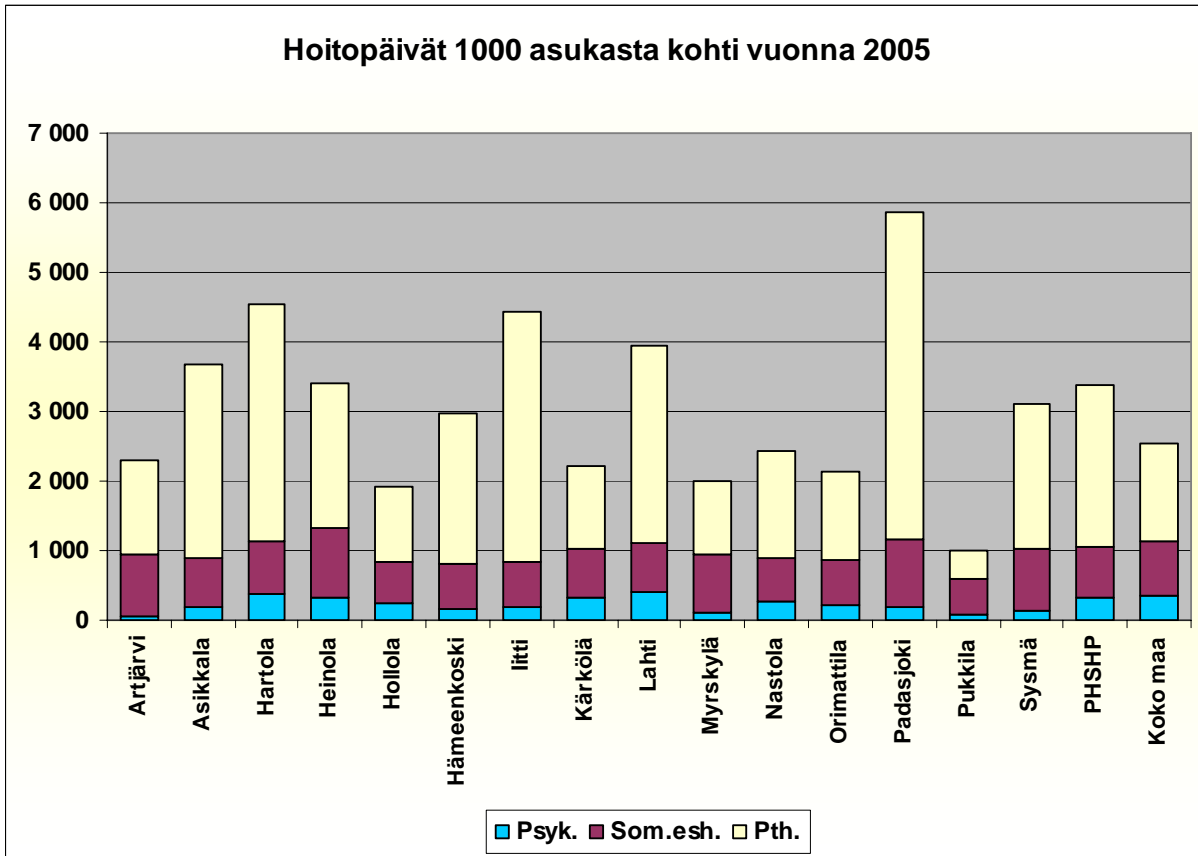

Stakes: Sotkanet

Hoitojaksot 2005

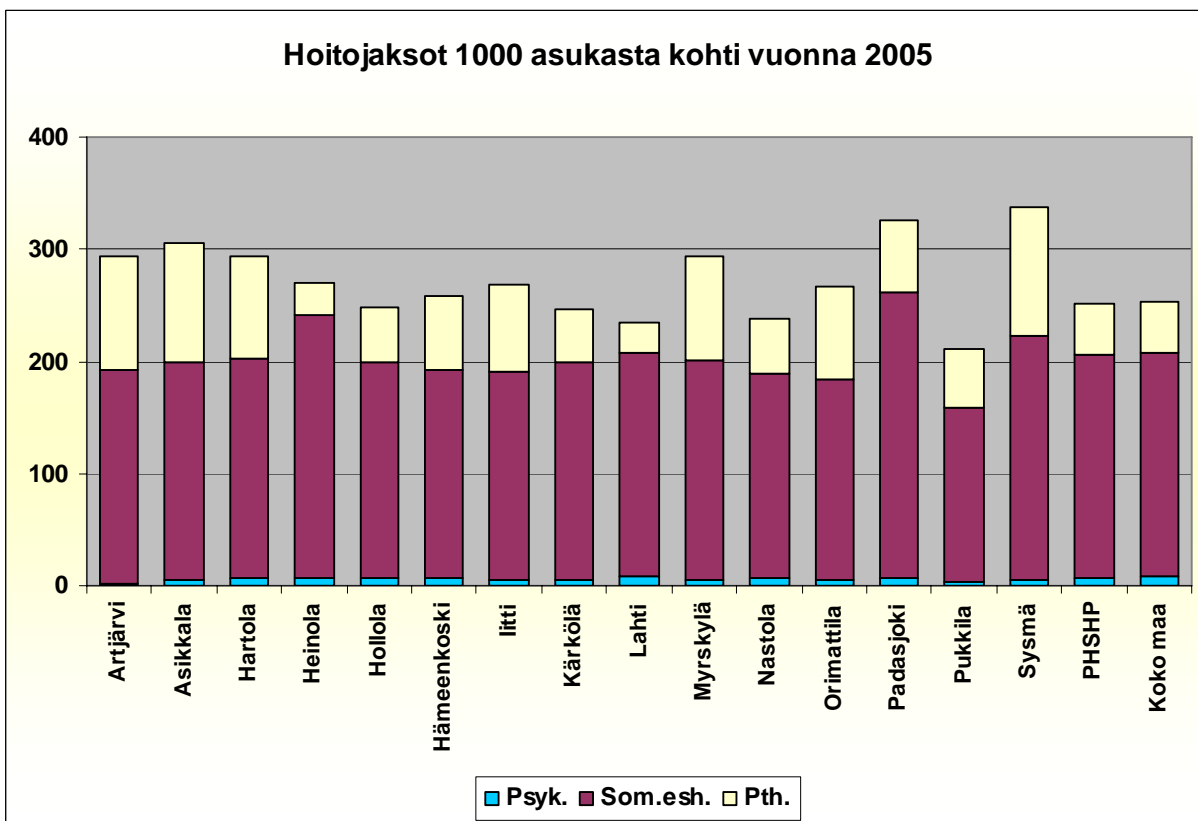

Stakes: Sotkanet

Potilaat 2005

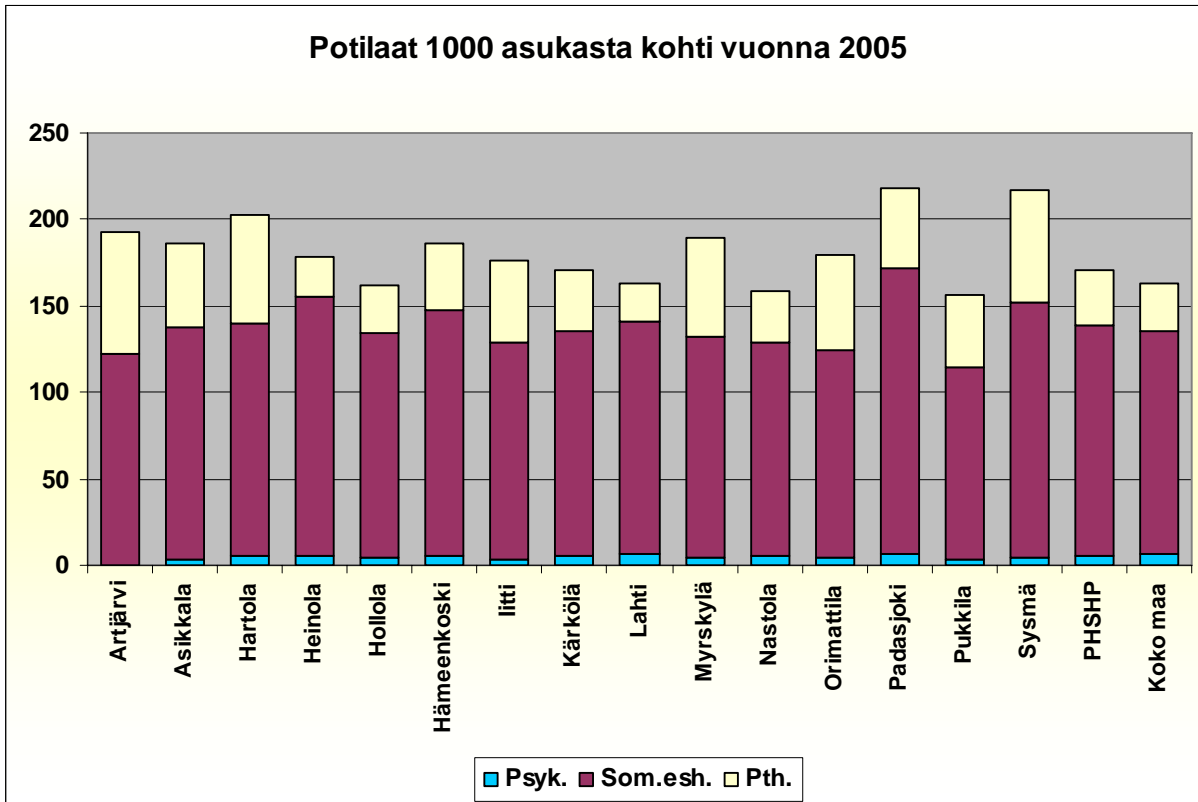

Stakes: Sotkanet

Avohoitokäyntien kehitys 1993 - 2005

Koko maa

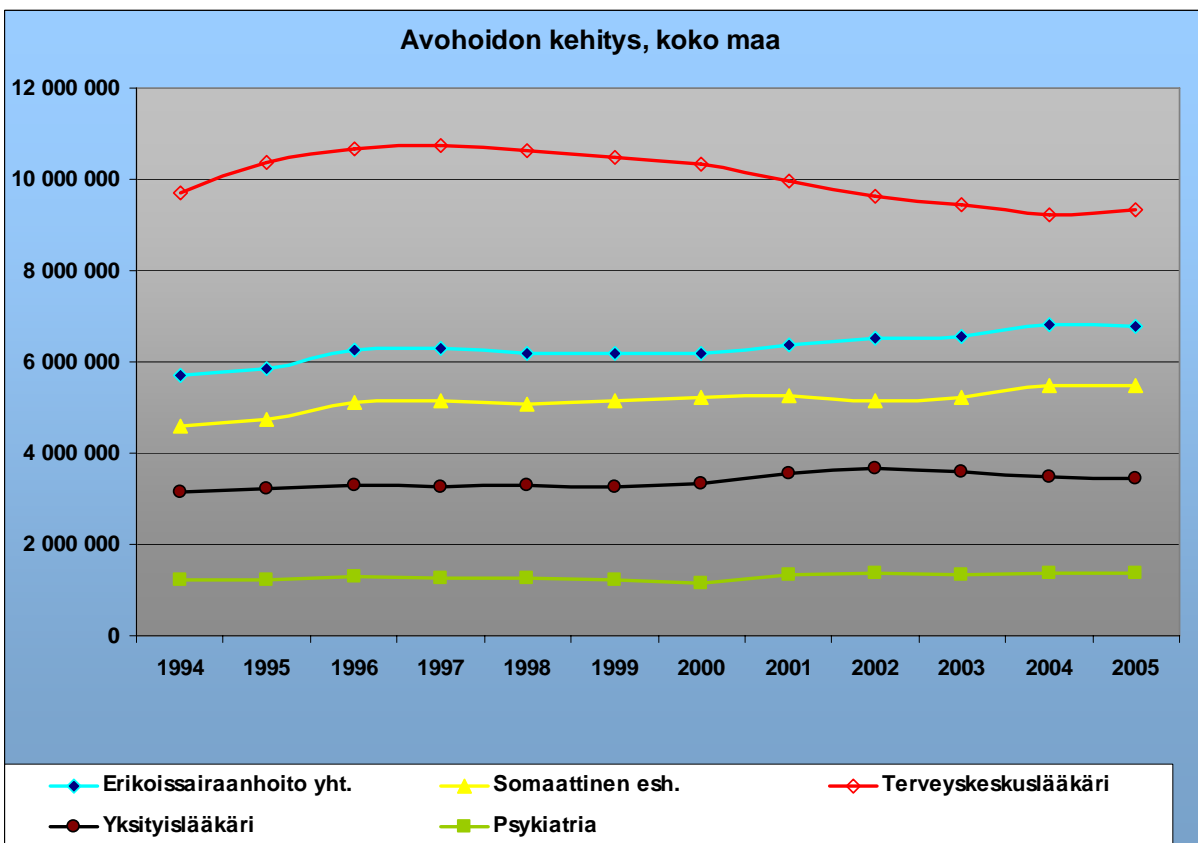

Päijät-Hämeen sairaanhoitopiiri

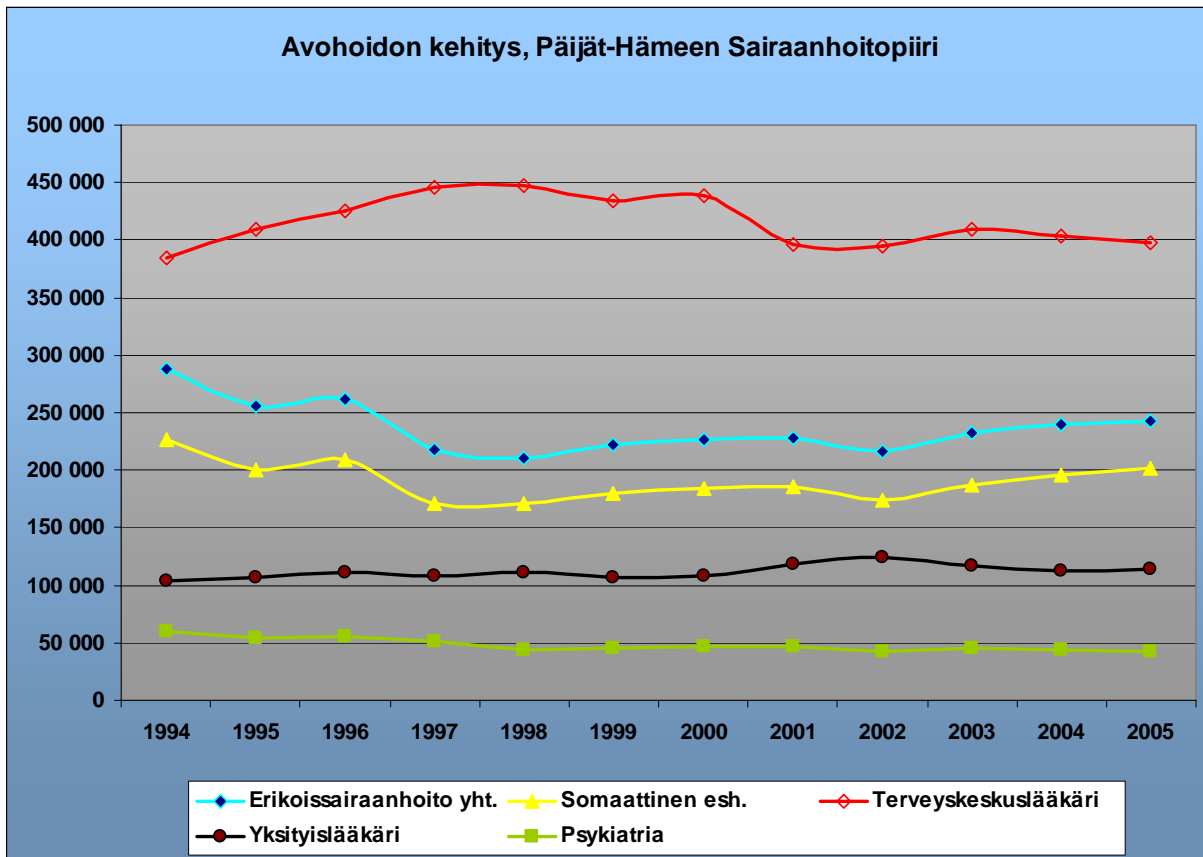

Peruspalvelukeskus

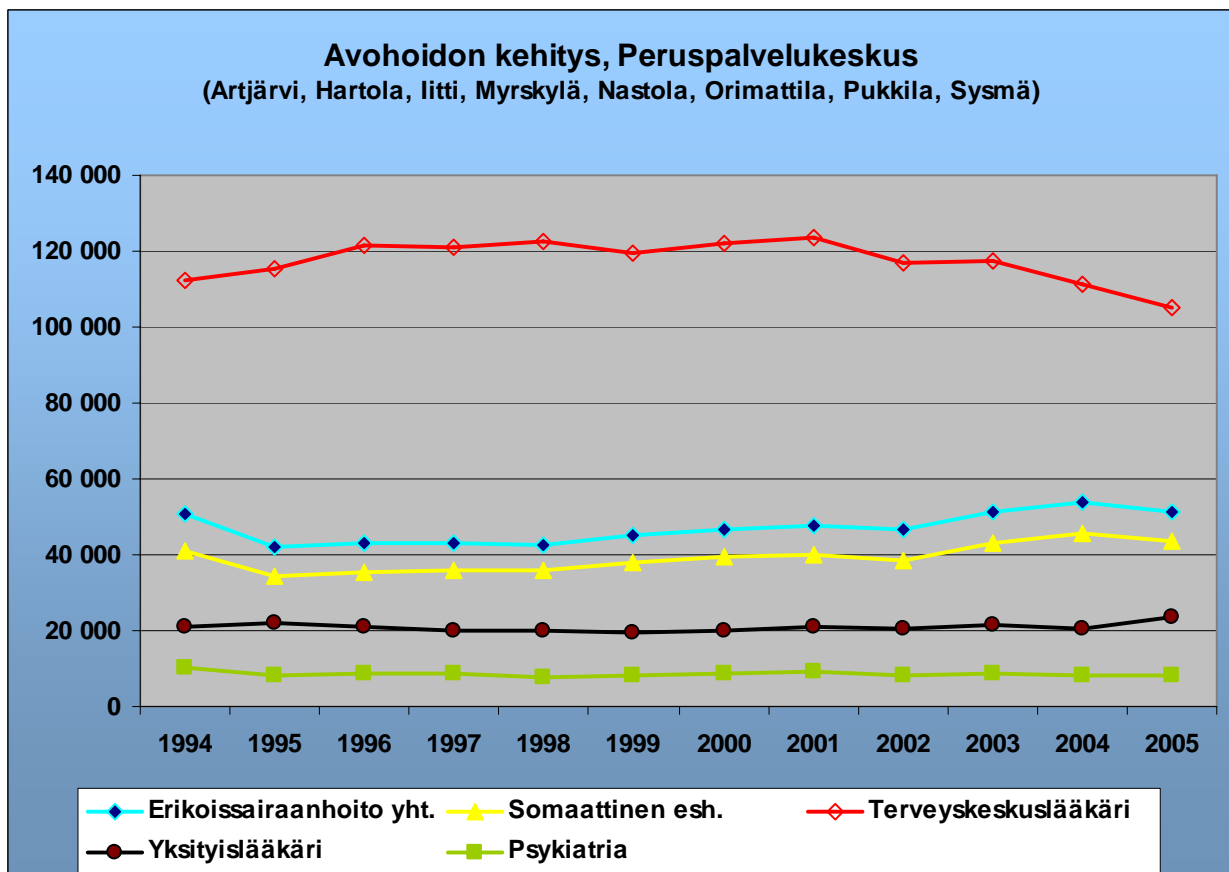

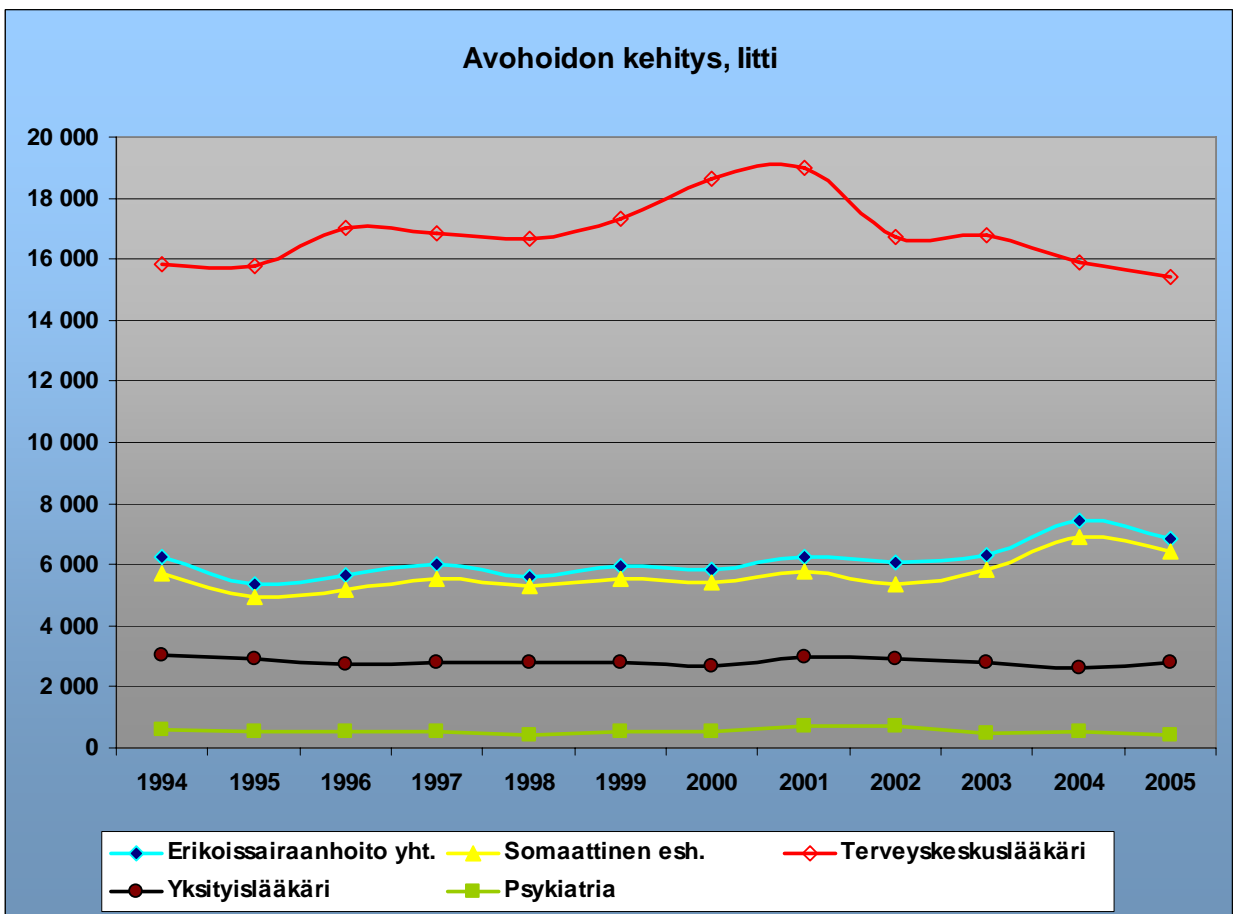
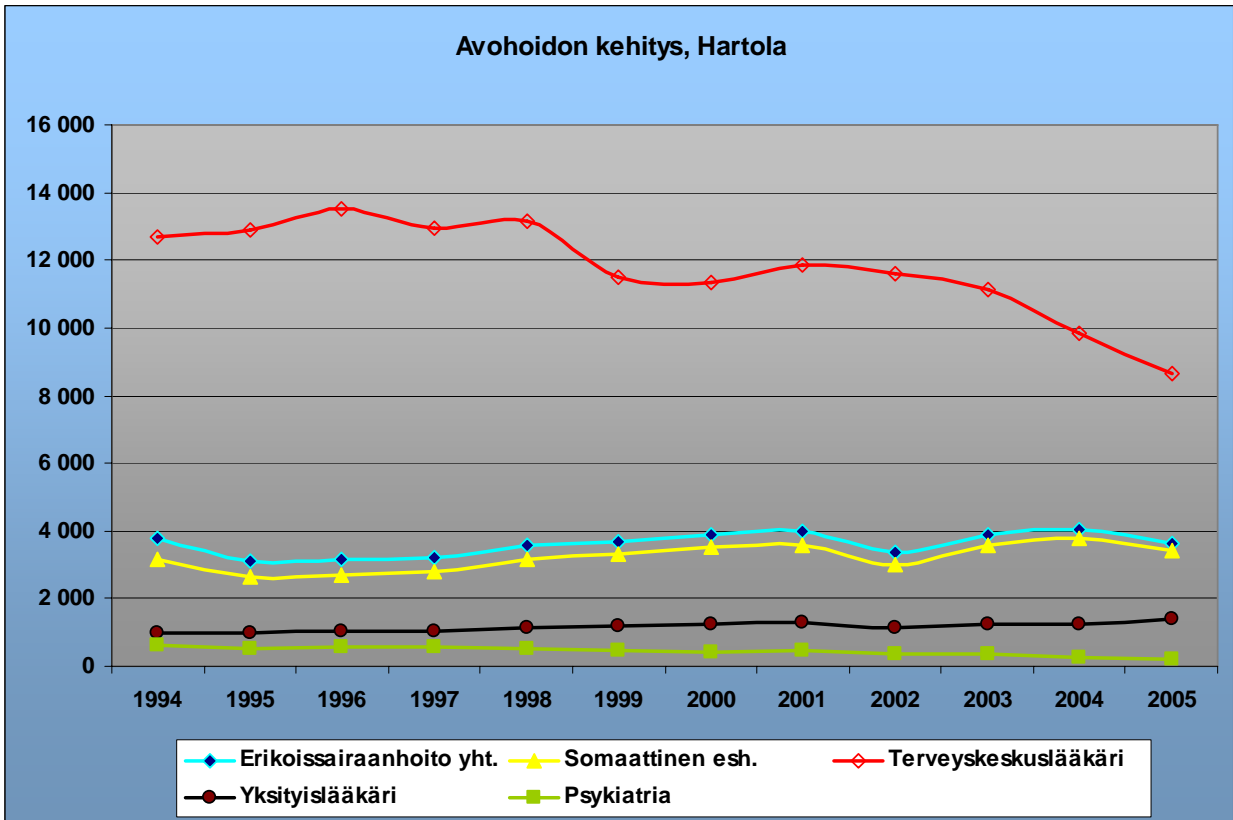

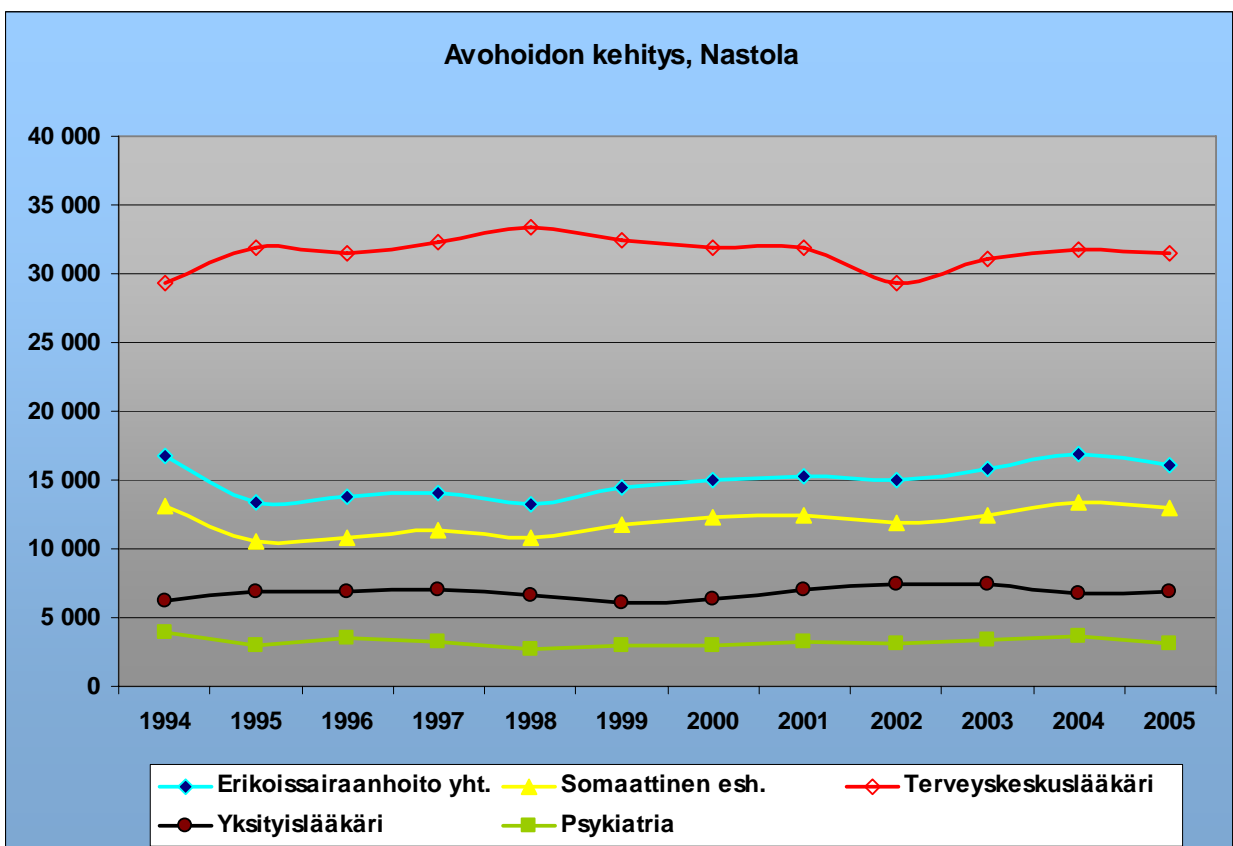
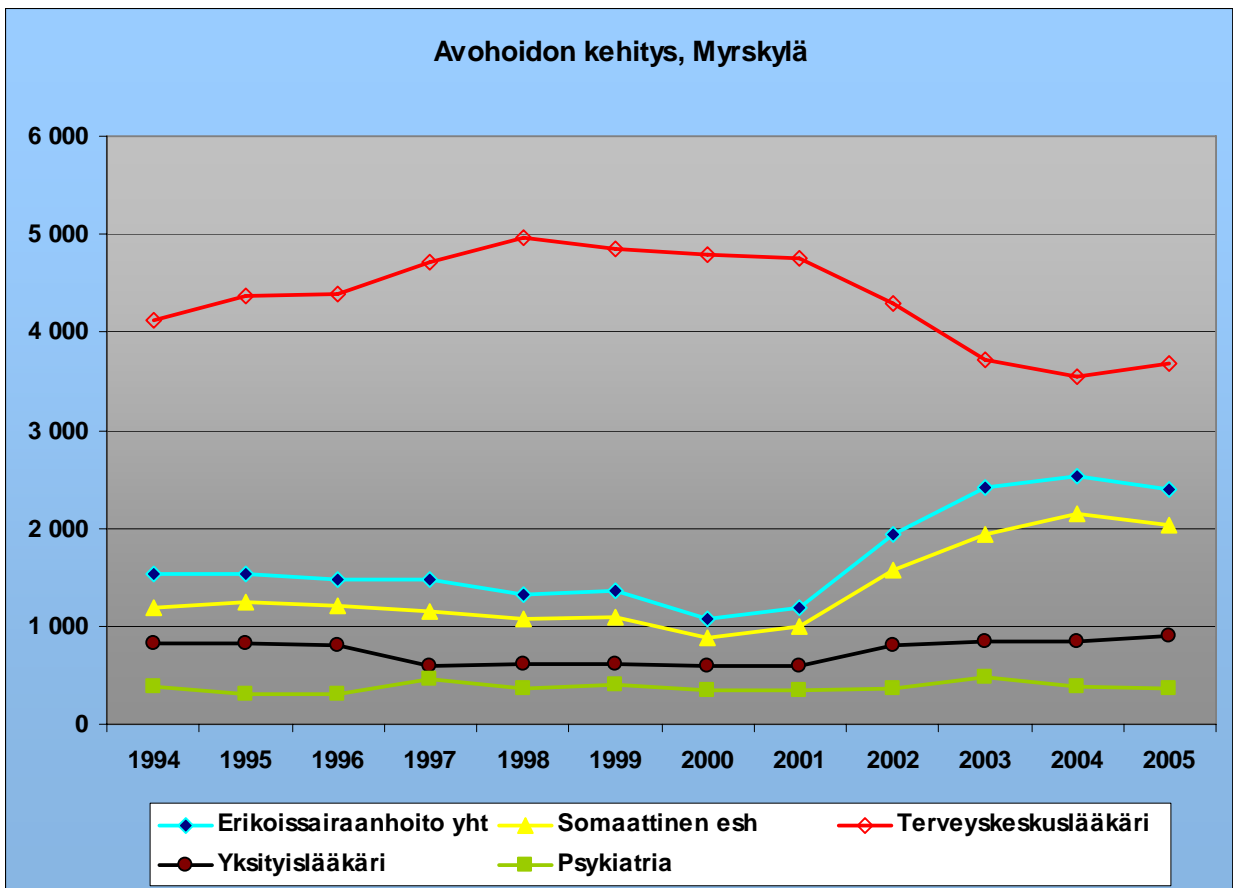

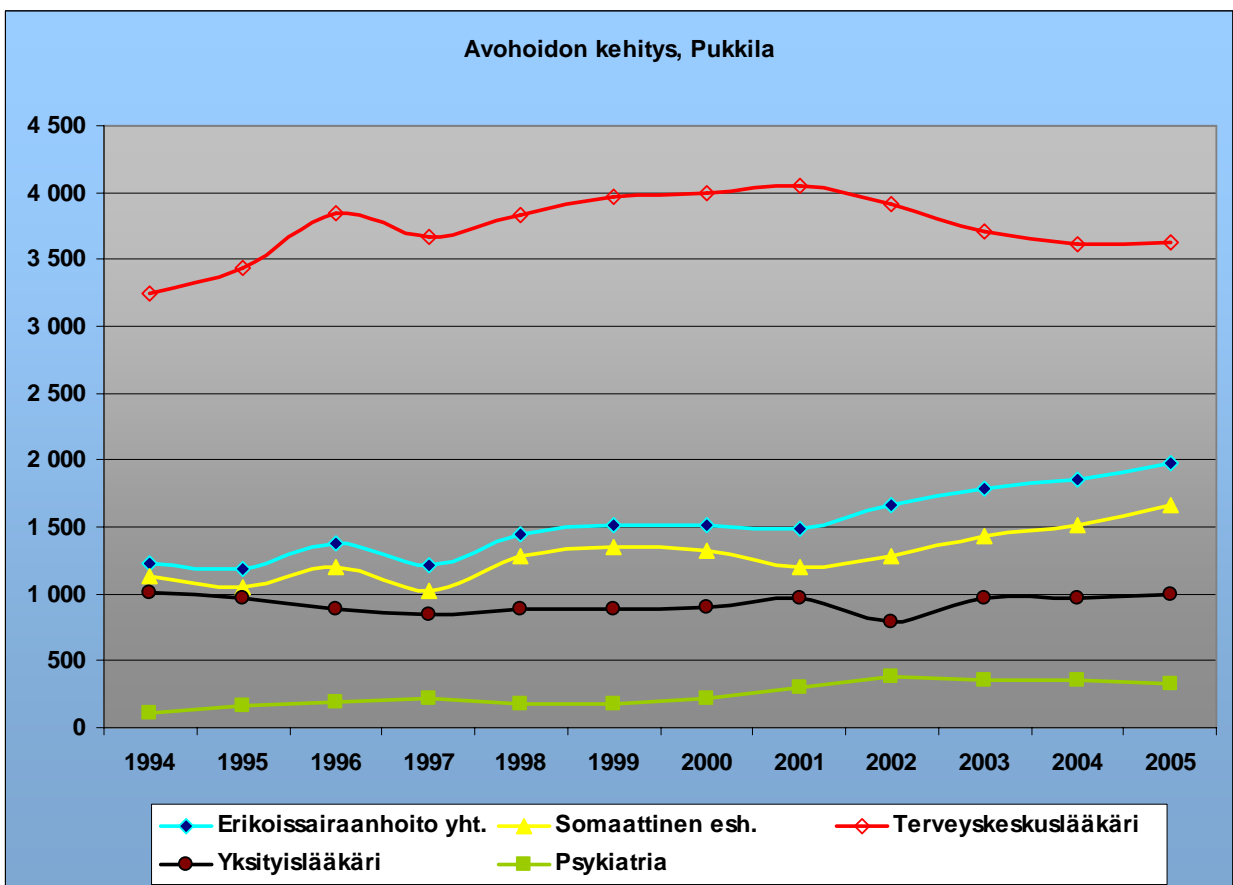
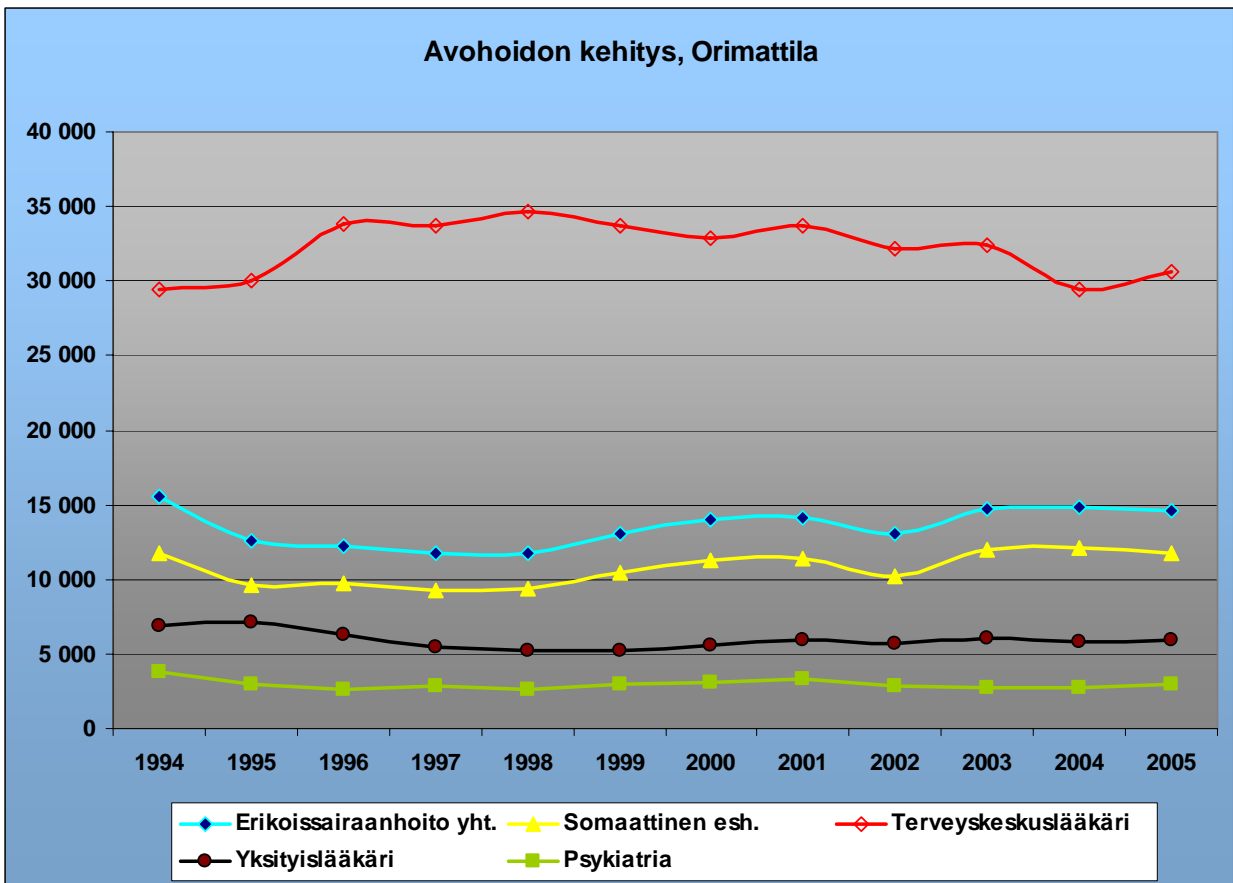

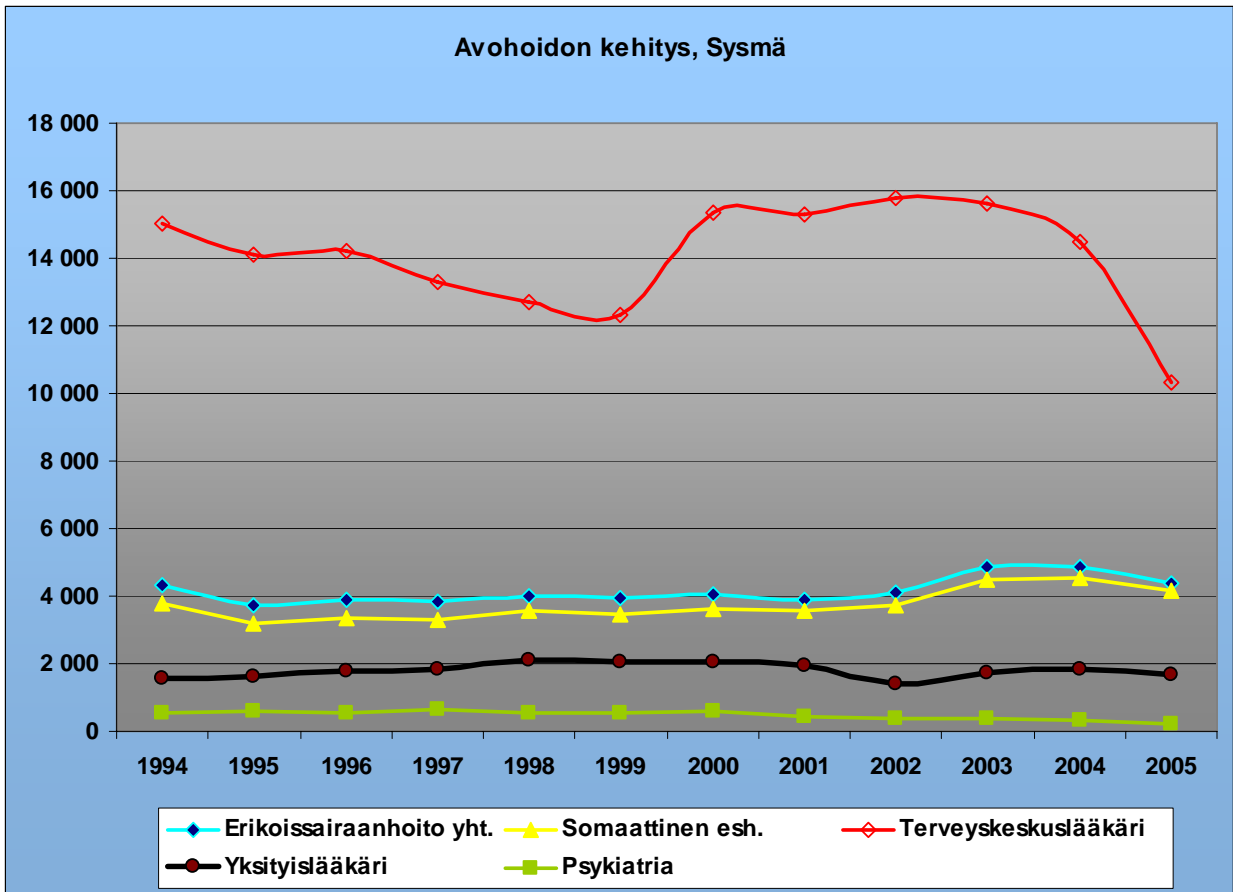

Läntinen perusturvapiiri

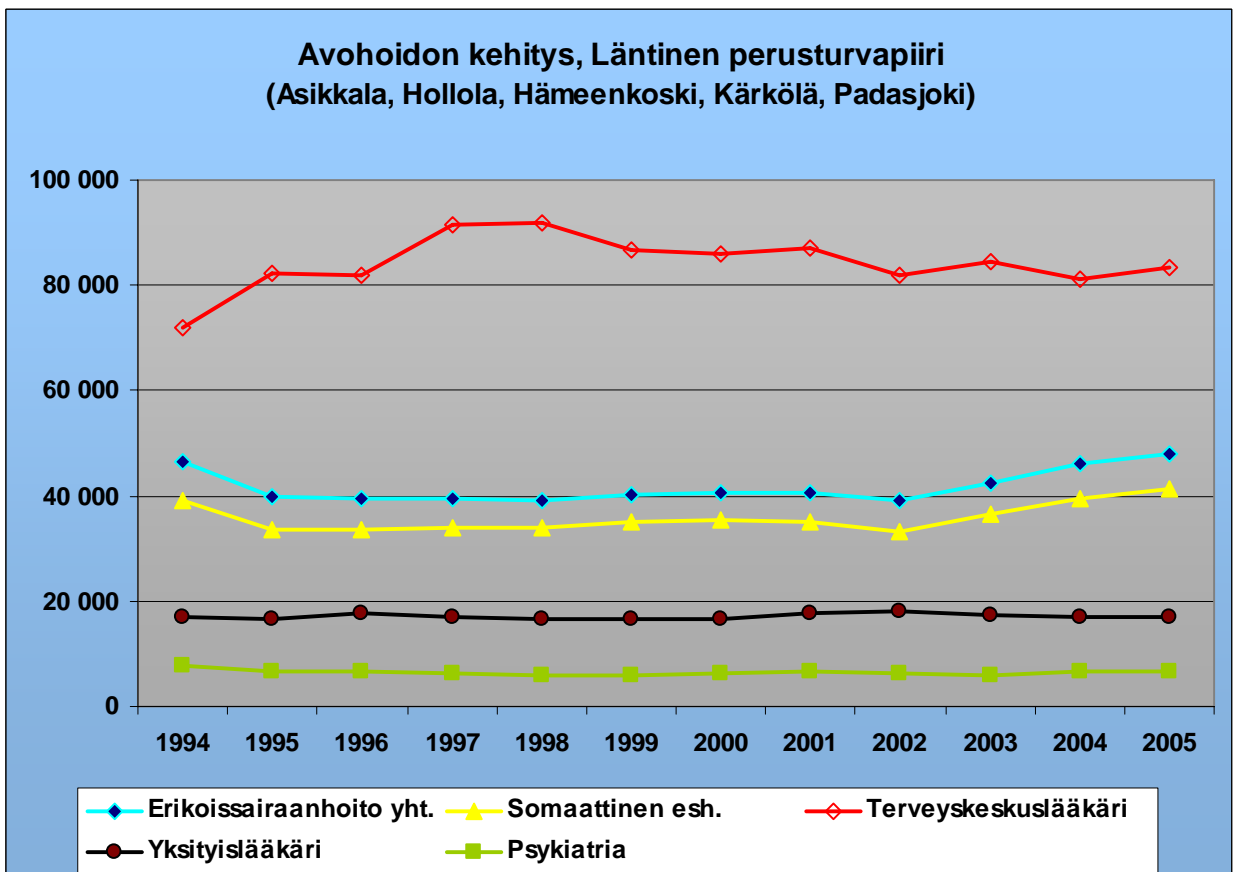

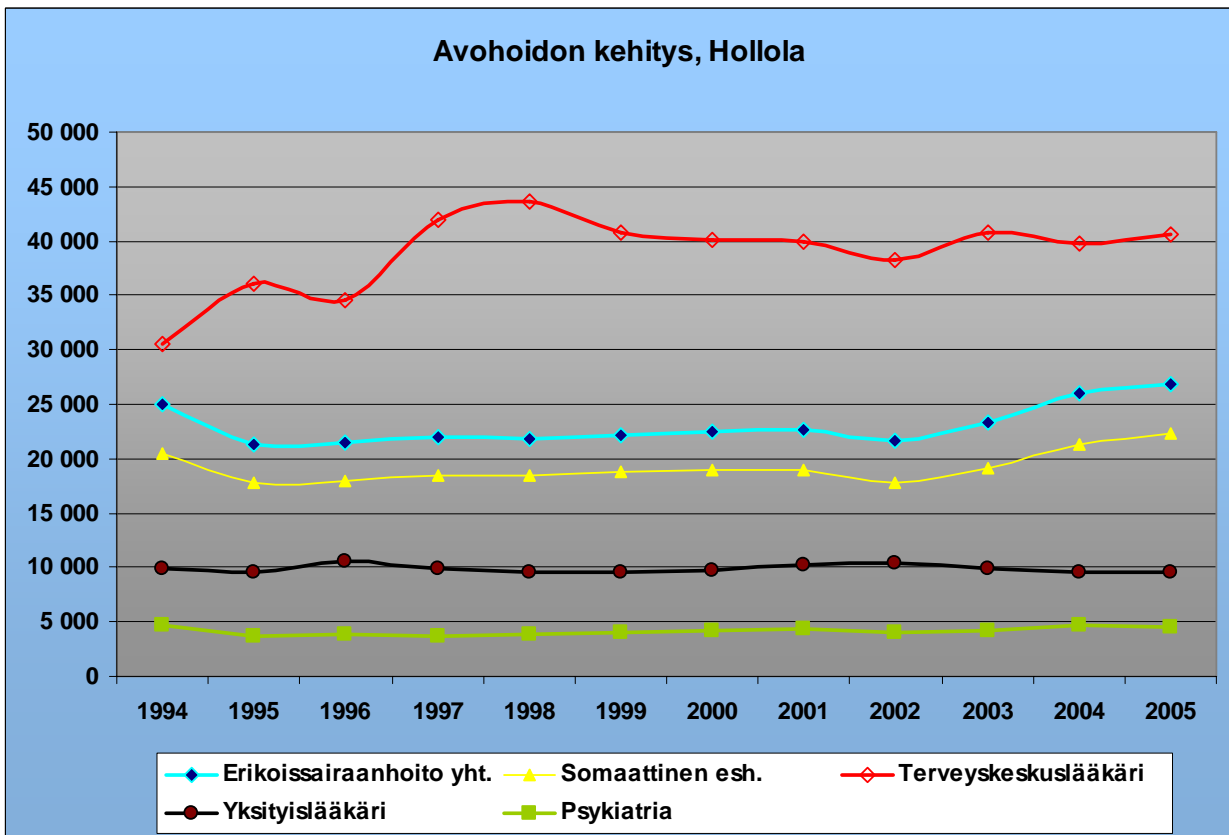
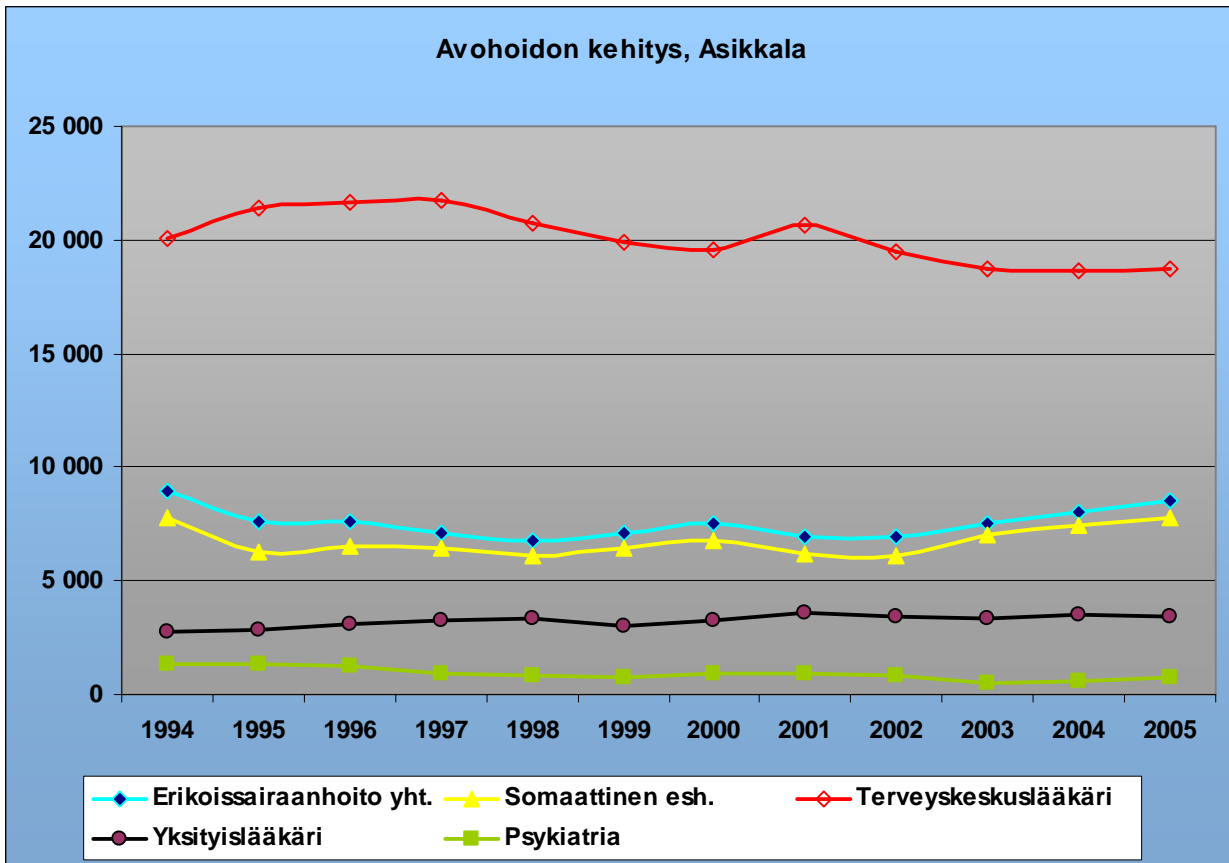

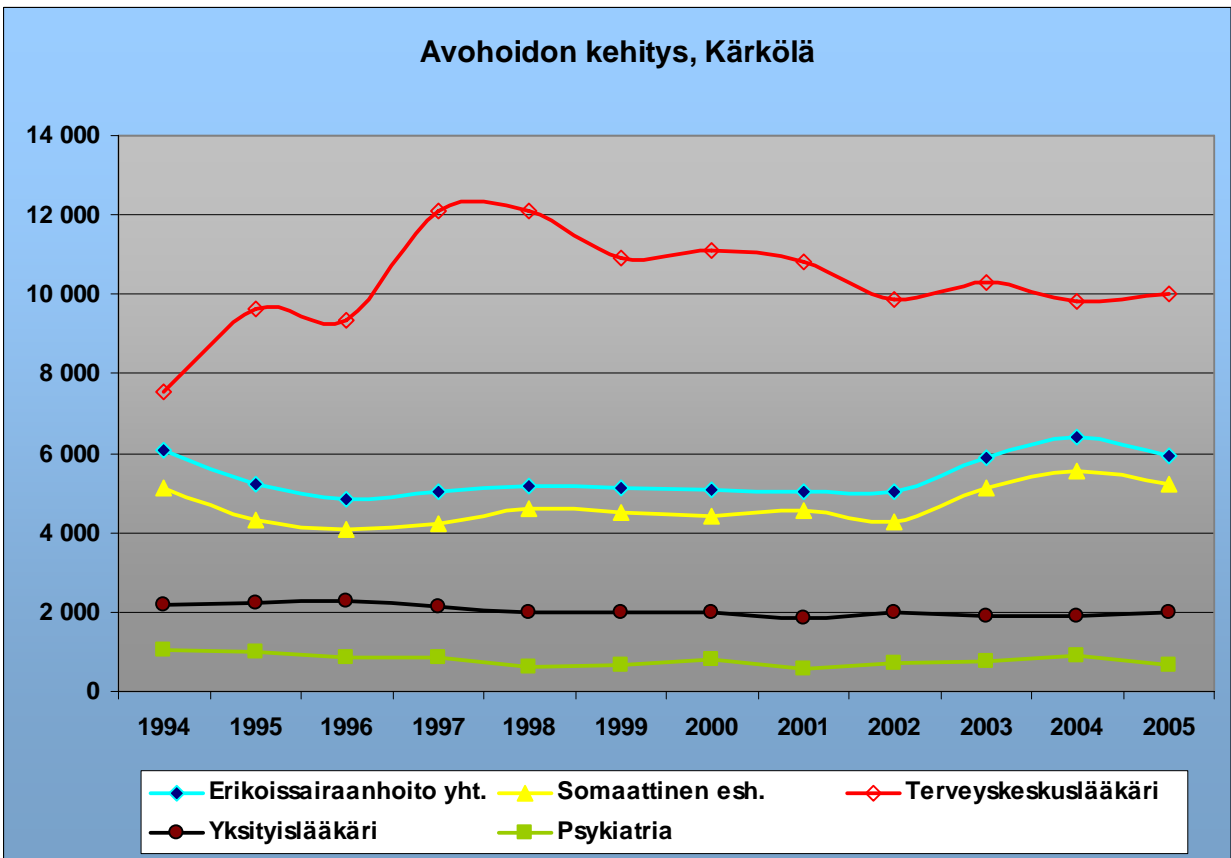
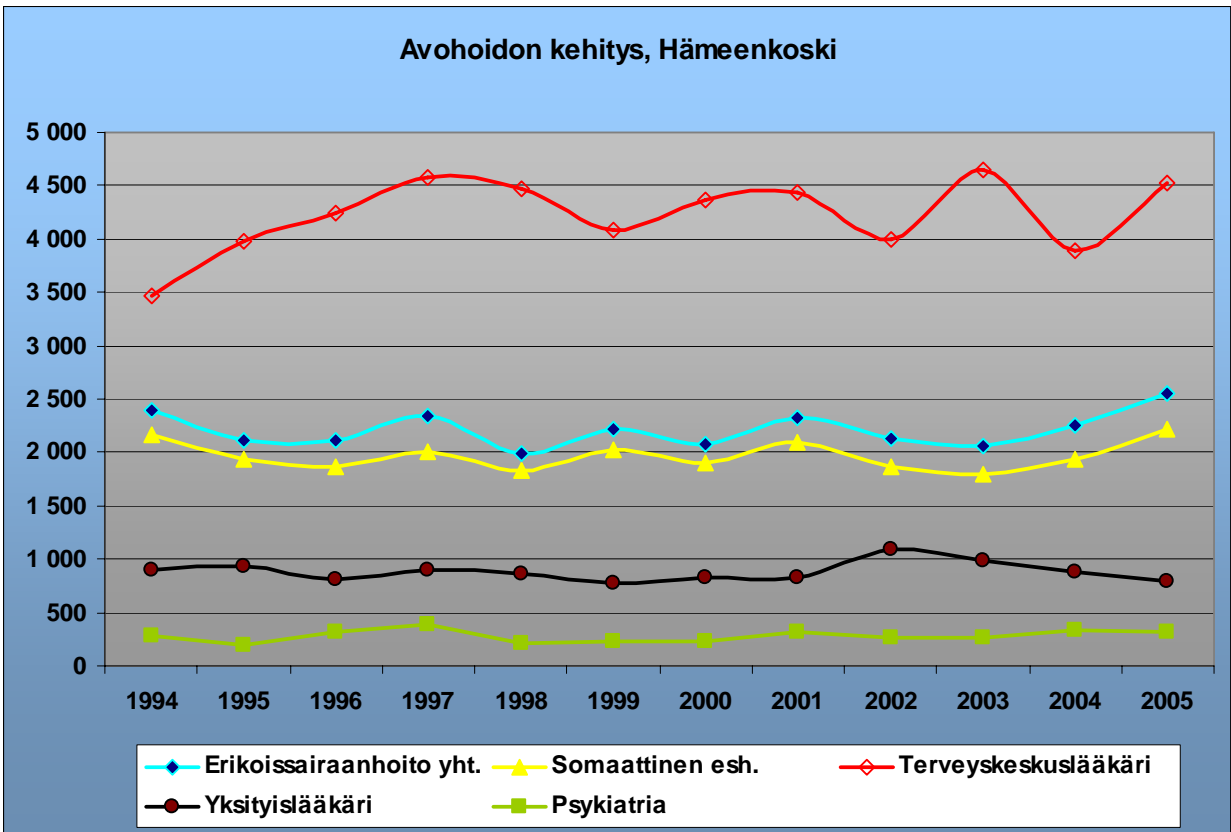

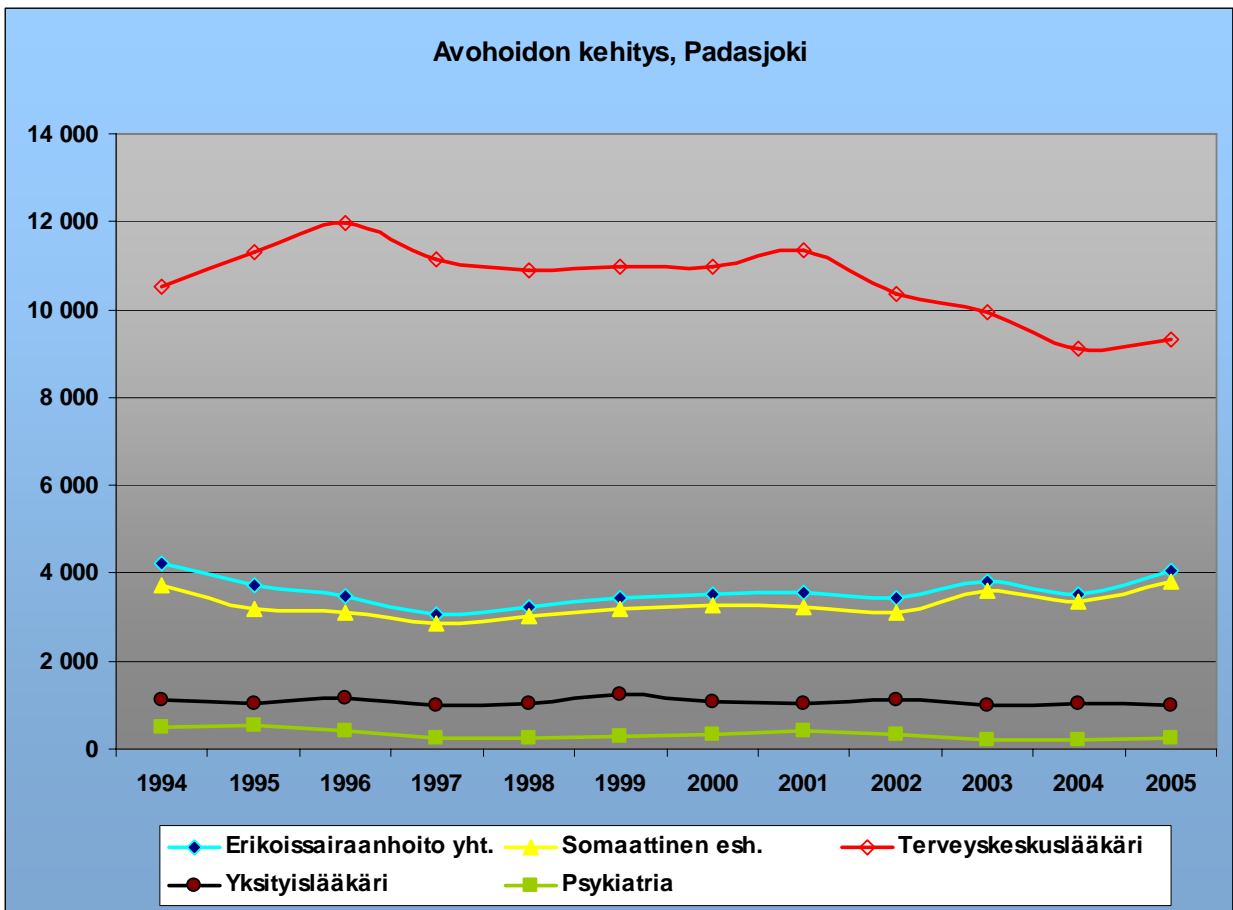

Heinola

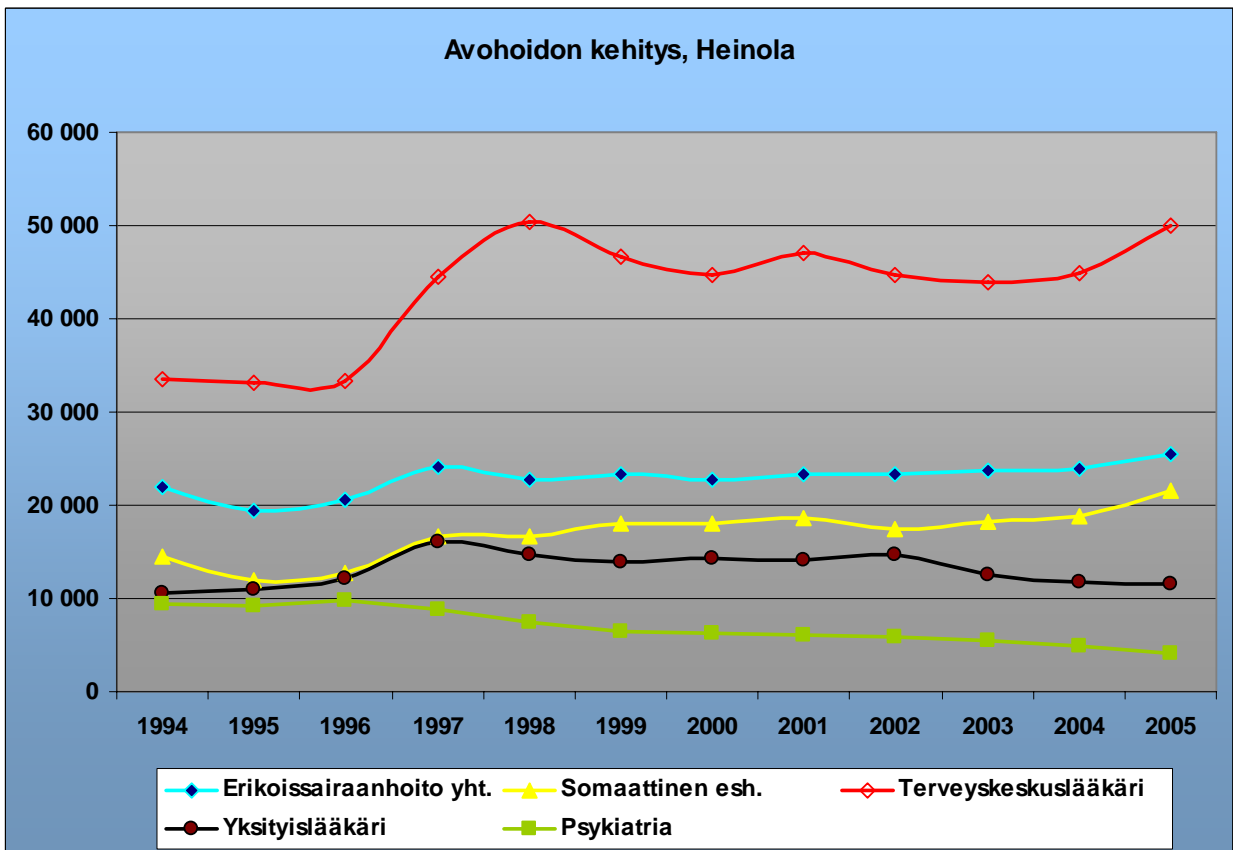

Lahti

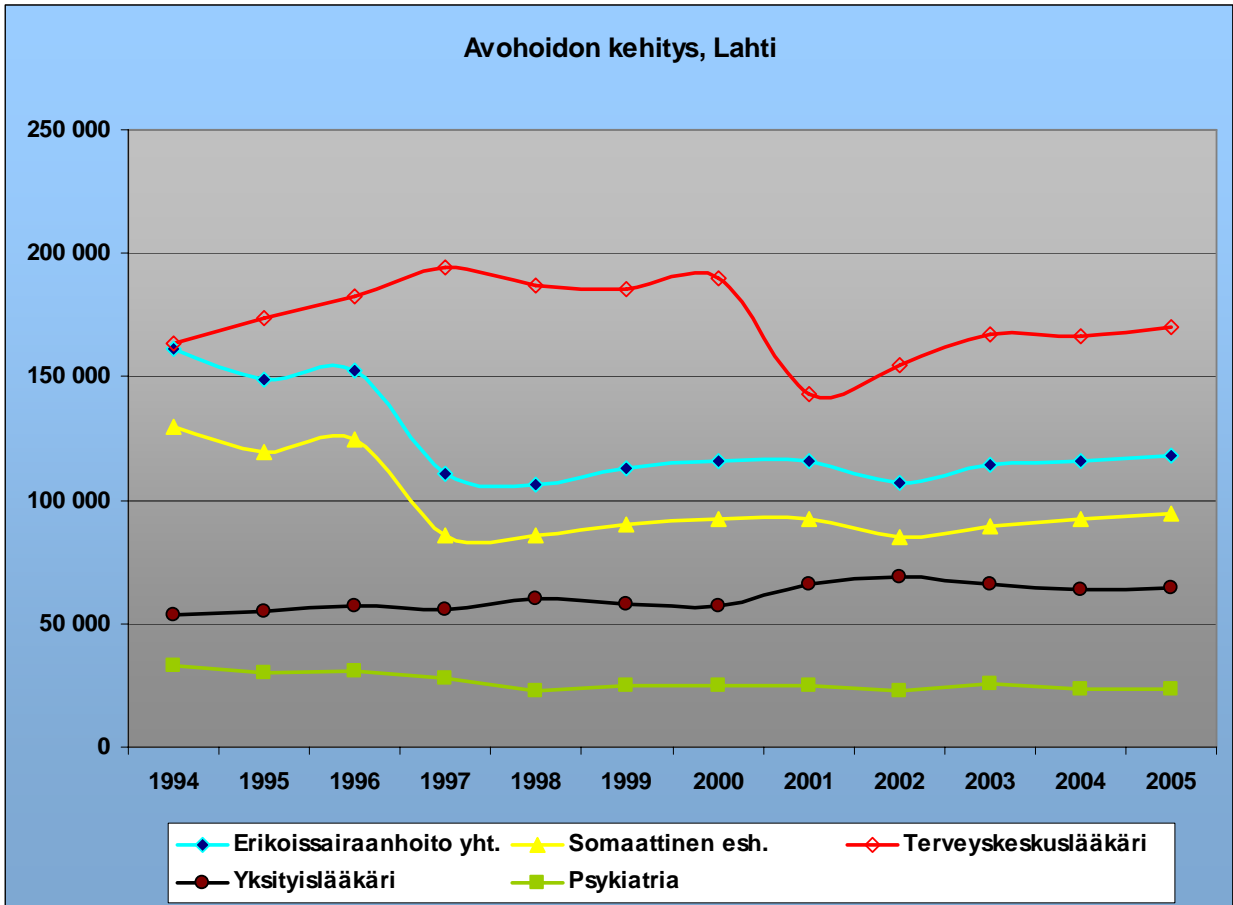

Stakes: Sotka-tietokanta ja Sotkanet; Kela

Hoitojaksojen kehitys 1994 - 2005

Hoitojaksotiedot on kerätty Stakesin Sotkanet-indikaattoripankista. Lukuihin sisältyy:

- Perusterveydenhuolto: Sairaalahoito sisältää sekä julkisen sektorin (kunnat, kuntayhtymät ja valtio) että yksityisen sektorin järjestämän sairaalahoidon. Mukana ovat terveyskeskusten yleislääkärijohtoiset vuodeosastot sekä kuntien/ kuntayhtymien muulta taholta hankkima yleislääkäritasoinen vuodeosastohoito.
- Somaattinen erikoissairaanhoito: Sairaalahoito sisältää sekä julkisen sektorin (kunnat, kuntayhtymät ja valtio) että yksityisen sektorin järjestämän sairaalahoidon. Somaattinen tarkoittaa, etteivät mukana ole psykiatriset sairaalat. Erikoissairaanhoito tarkoittaa, etteivät mukana ole terveyskeskusten vuodeosastot. Mukana ovat kuitenkin terveyskeskusten erikoislääkärijohtoiset vuodeosastot. Sairaalahoitoon sisältyvät myös synnytykset.
- Psykiatria: Mukana ovat kaikki psykiatrian erikoisalan vuodeosastot julkisella sektorilla (kunnat, kuntayhtymät ja valtio). Yksityisellä sektorilla ei järjestetä psykiatrista laitoshoidoa.

Myrskylän kunta on liittynyt Päijät-Hämeen sairaanhoitopiiriin vuonna 2005. Tässä esitettyihin vuosien 1994 - 2004 Päijät-Hämeen sairaanhoitopiirin yhteislukuihin on laskettu mukaan myös Myrskylän kunnan luvut.

Koko maa

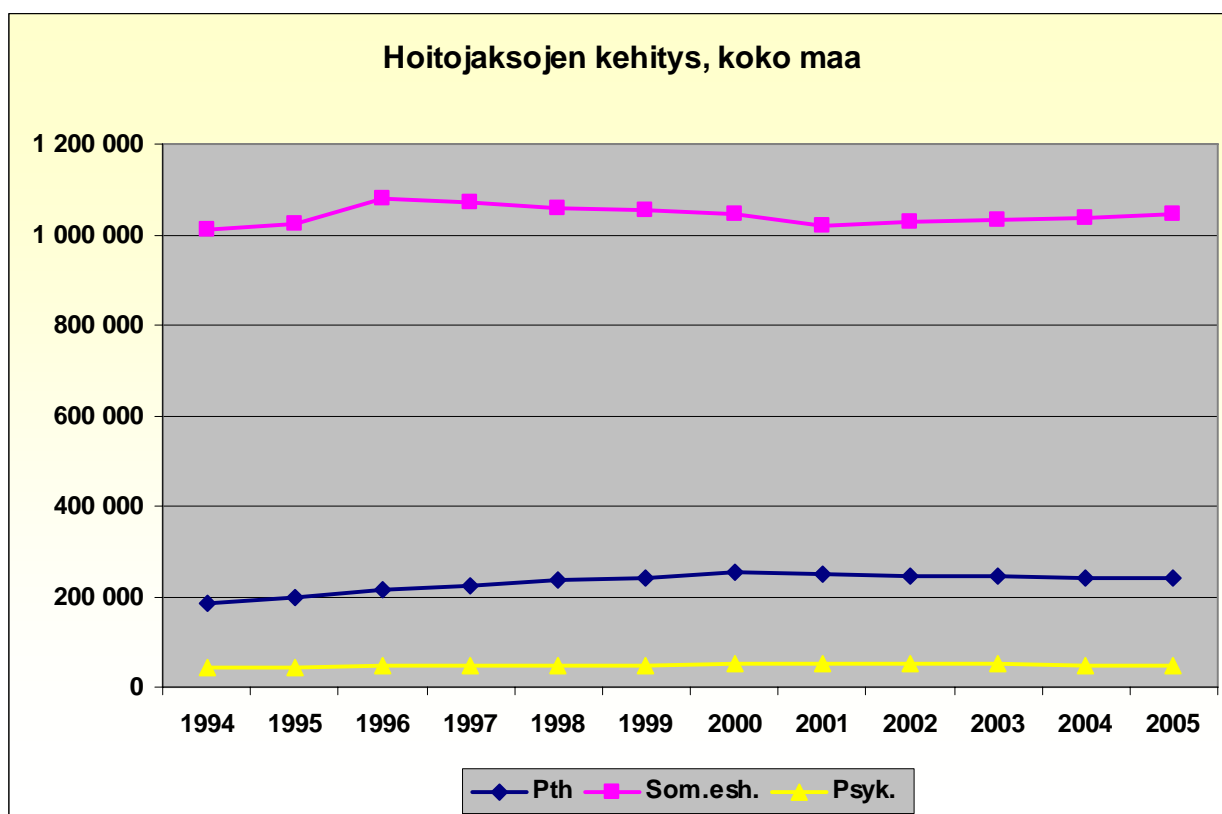

Päijät-Hämeen sairaanhoitopiiri

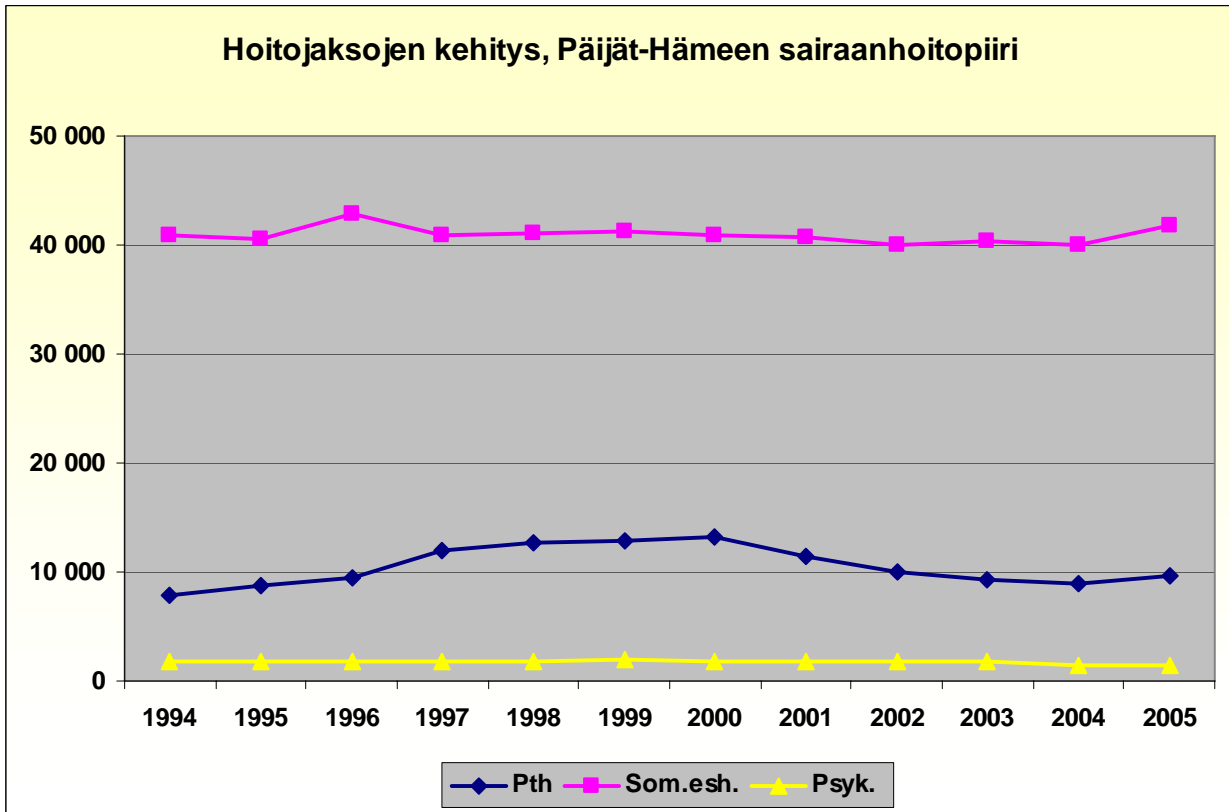

Peruspalvelukeskus

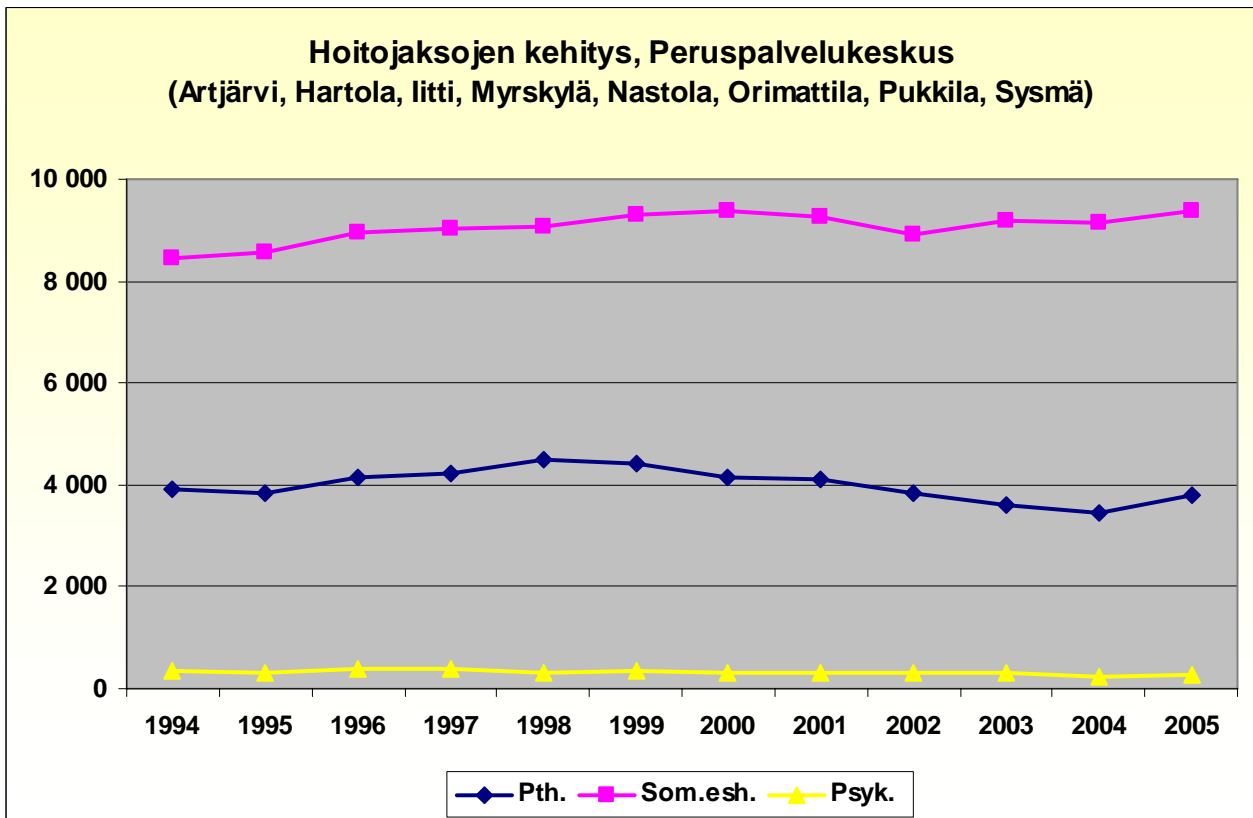

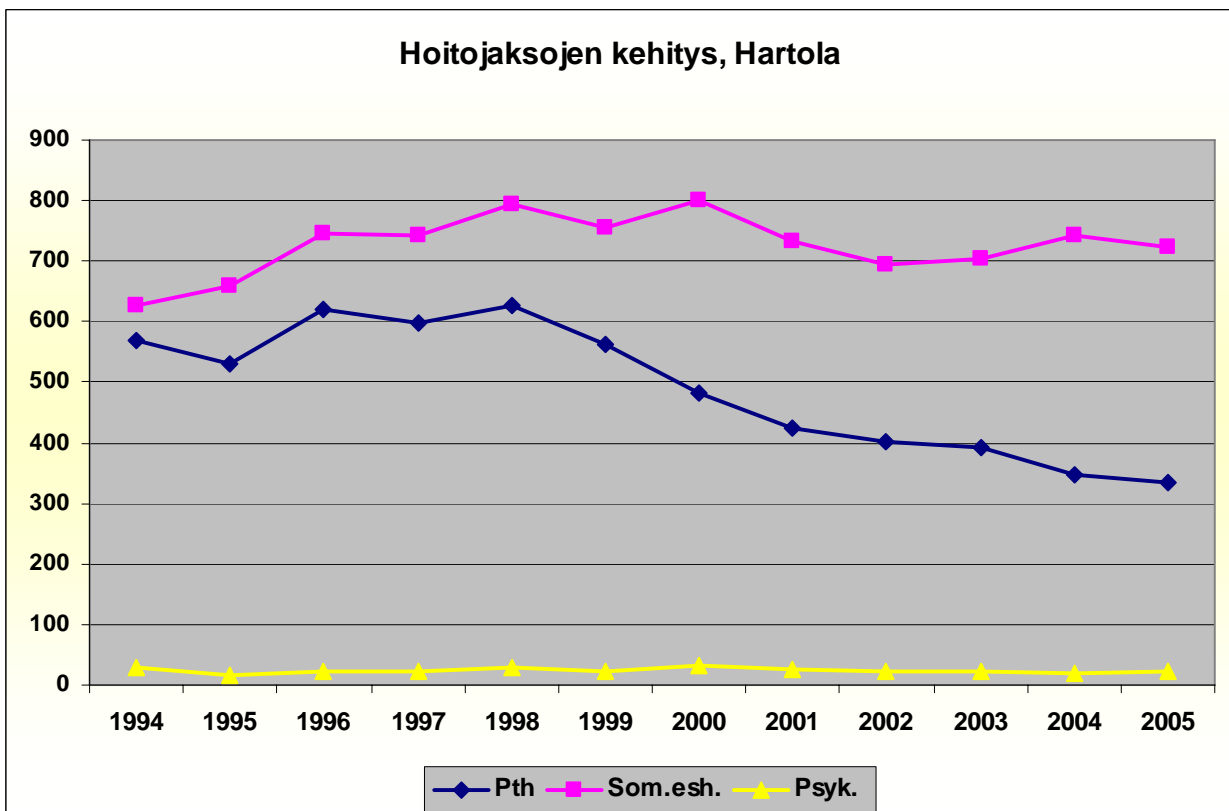
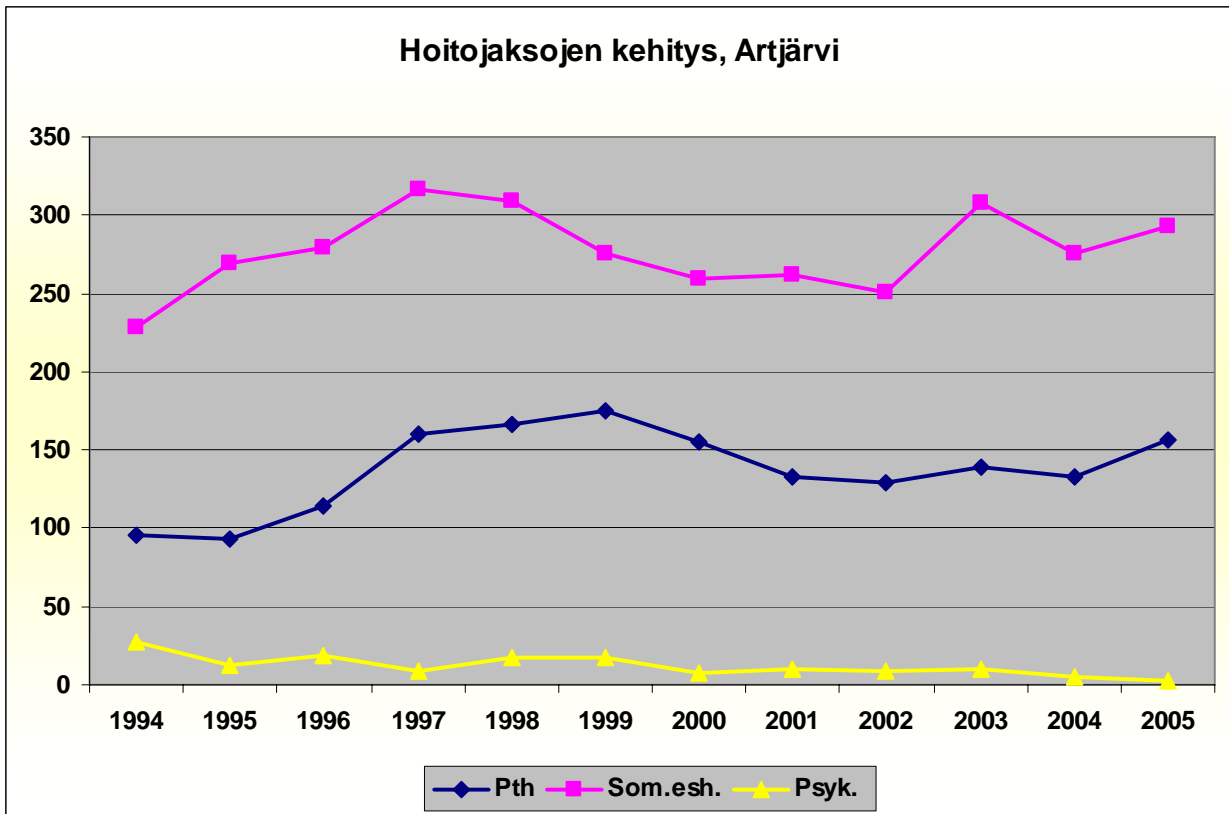

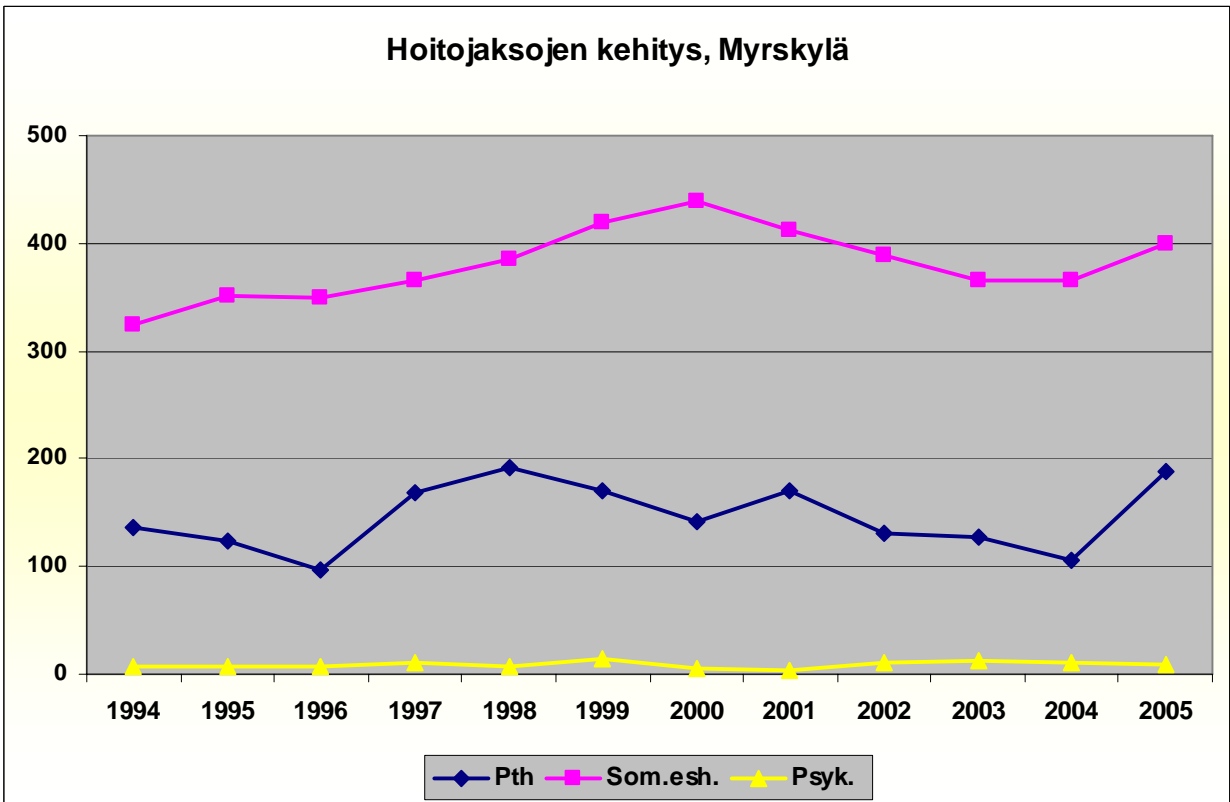
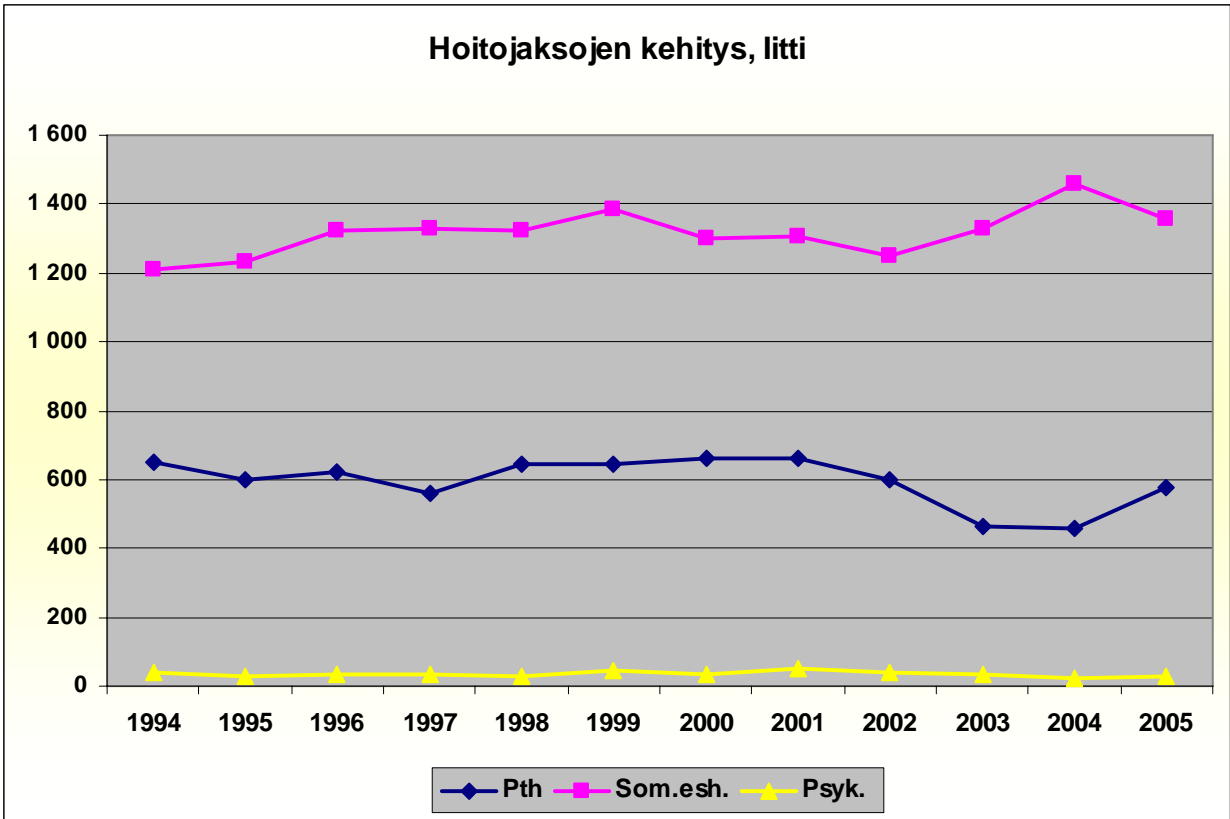

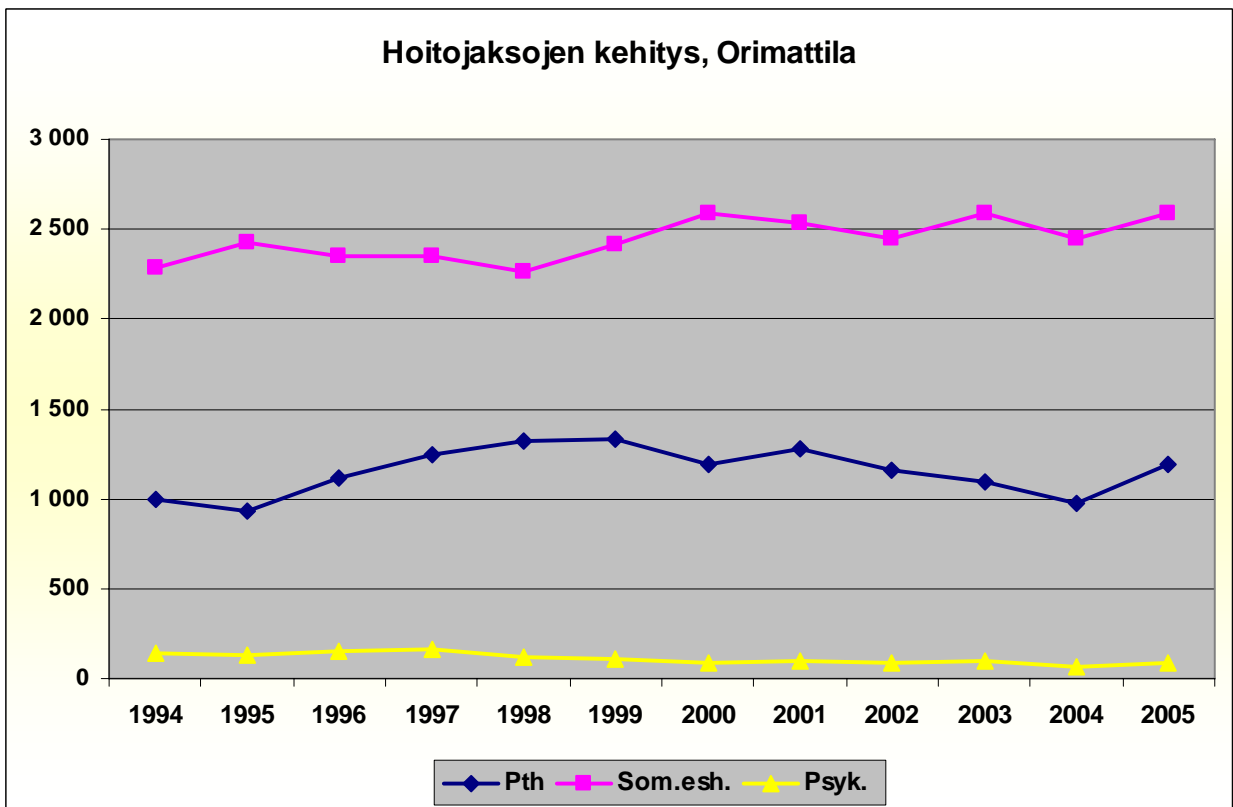
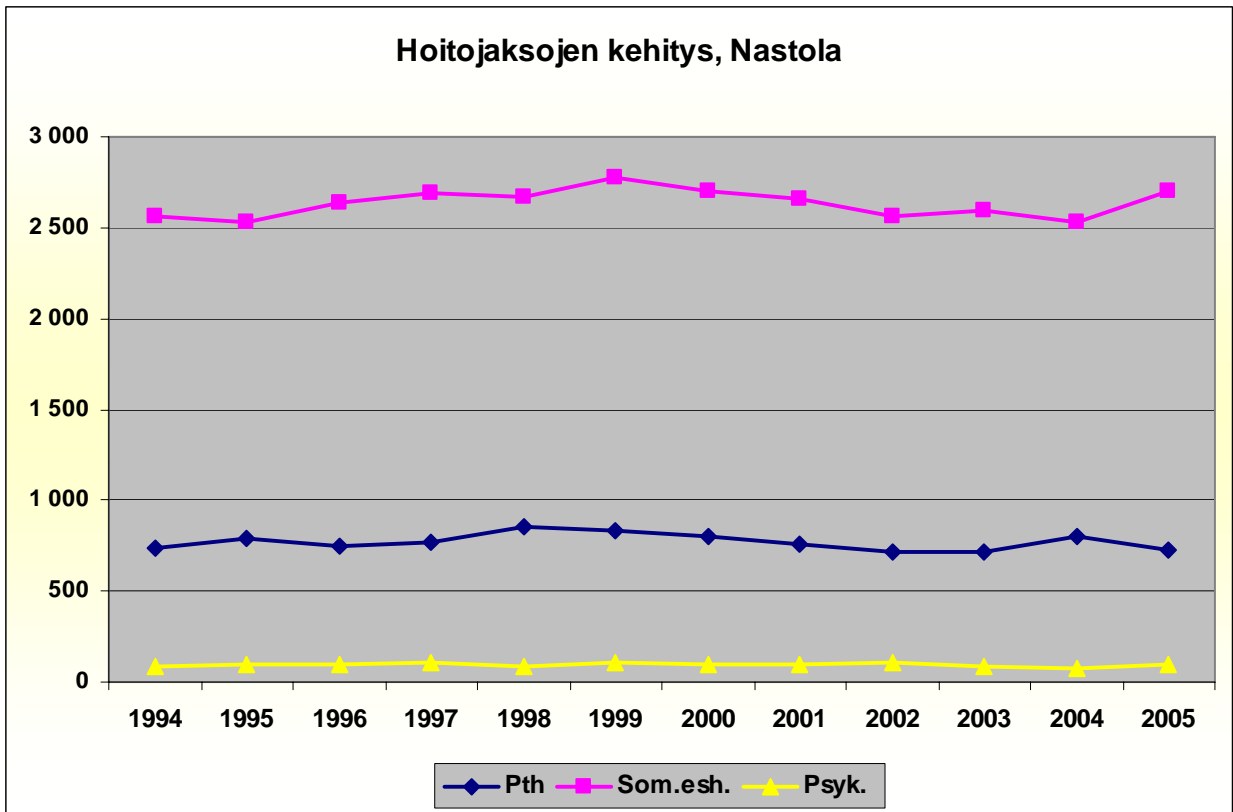

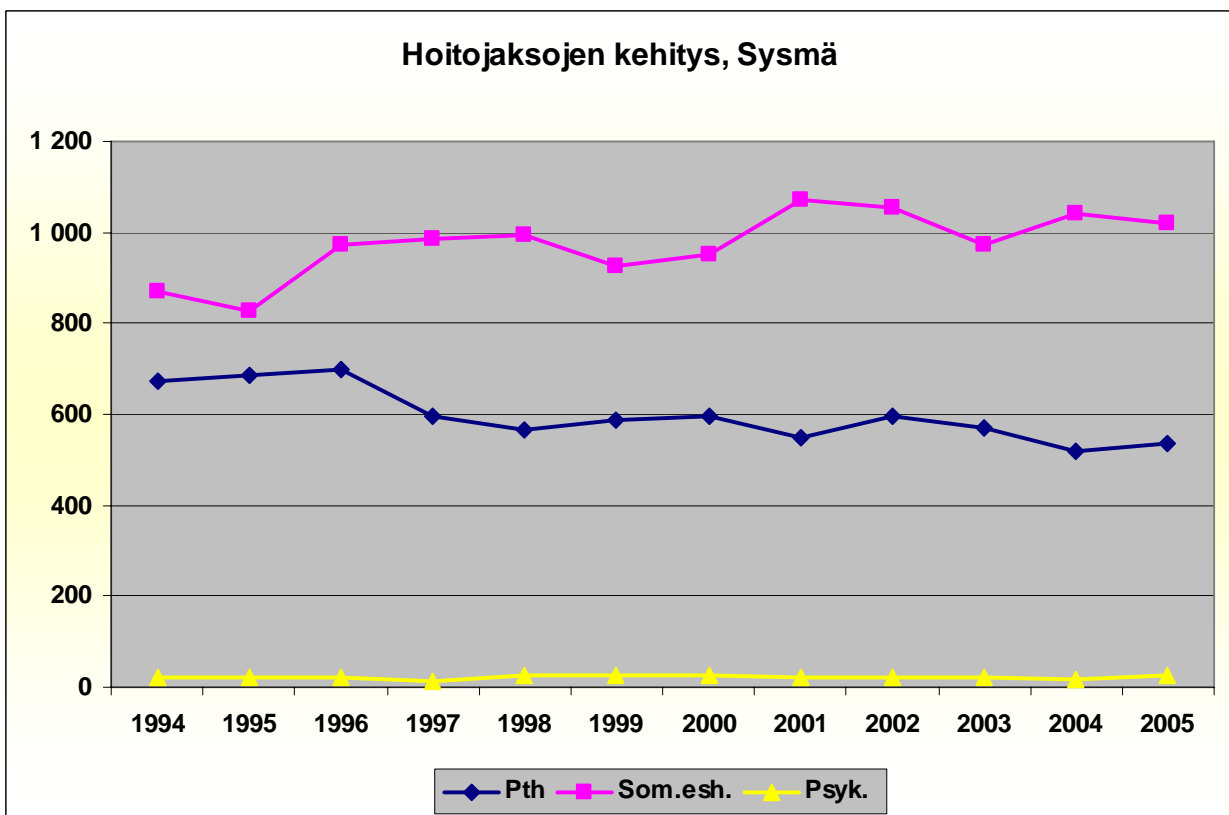
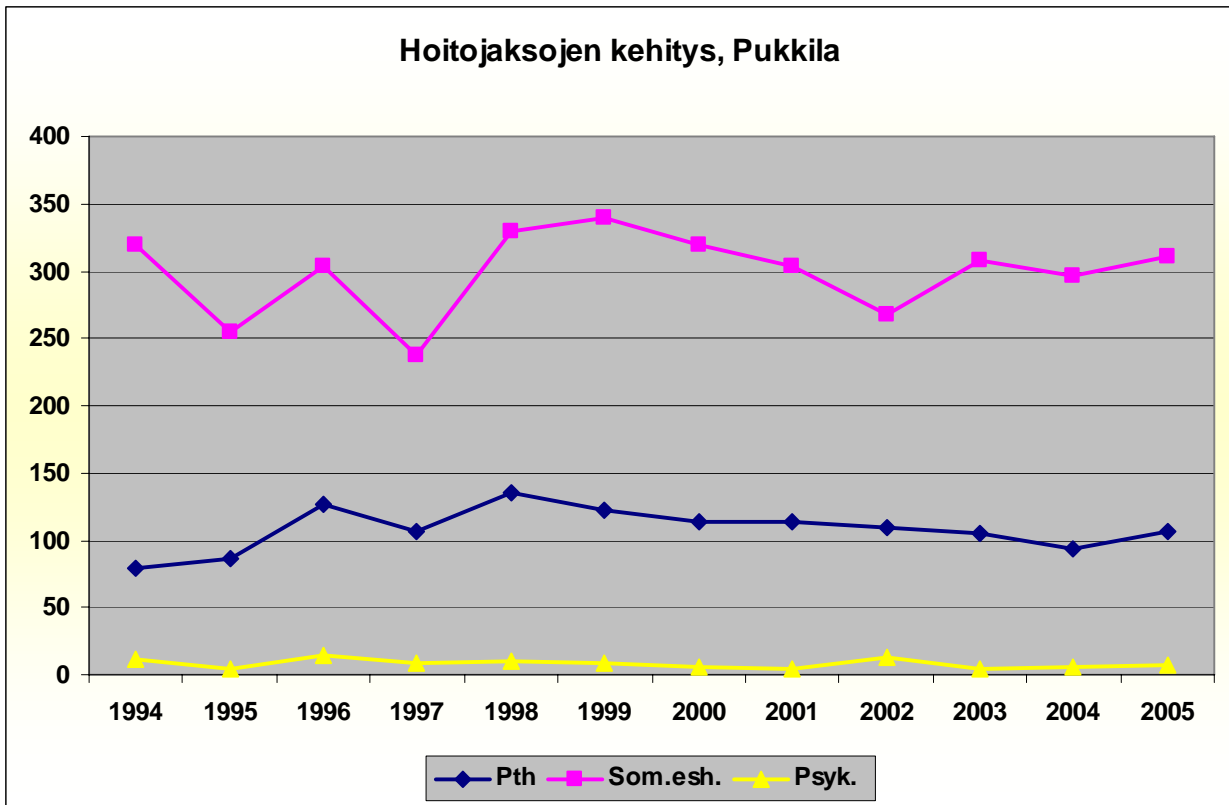

Läntinen perusturvapiiri

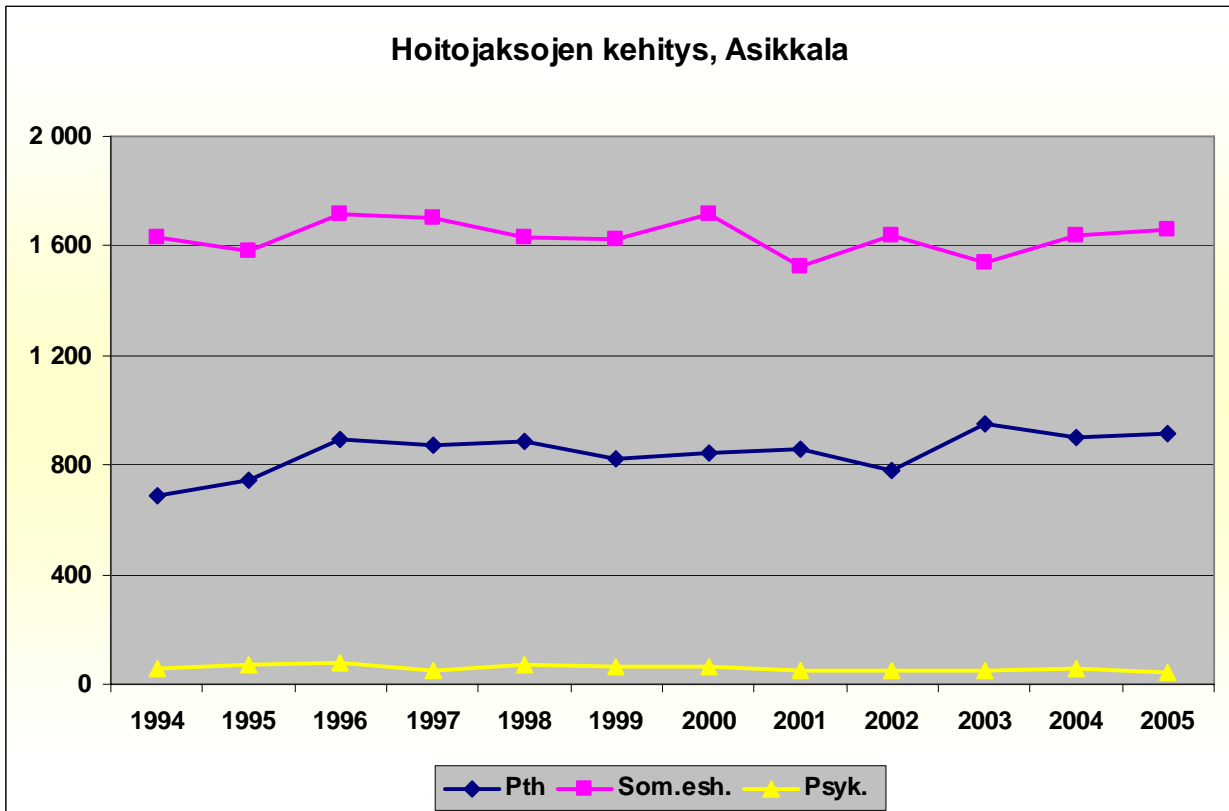
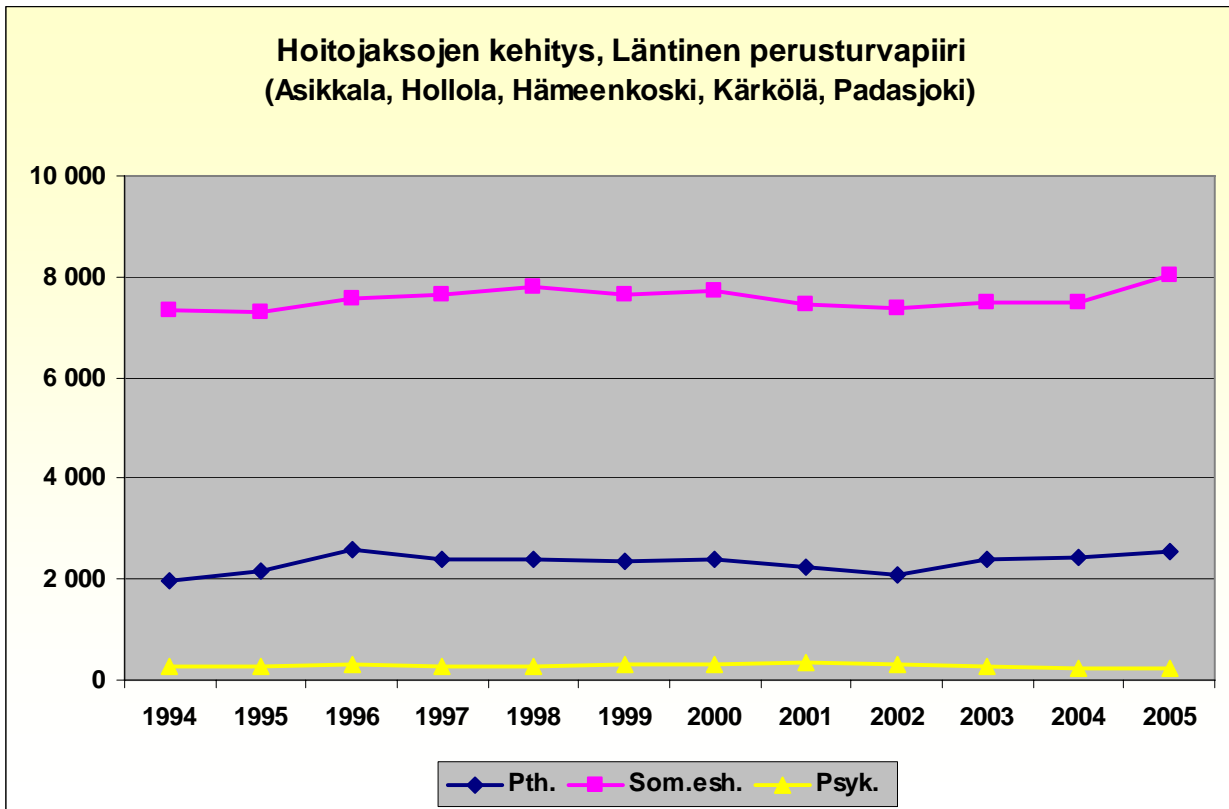

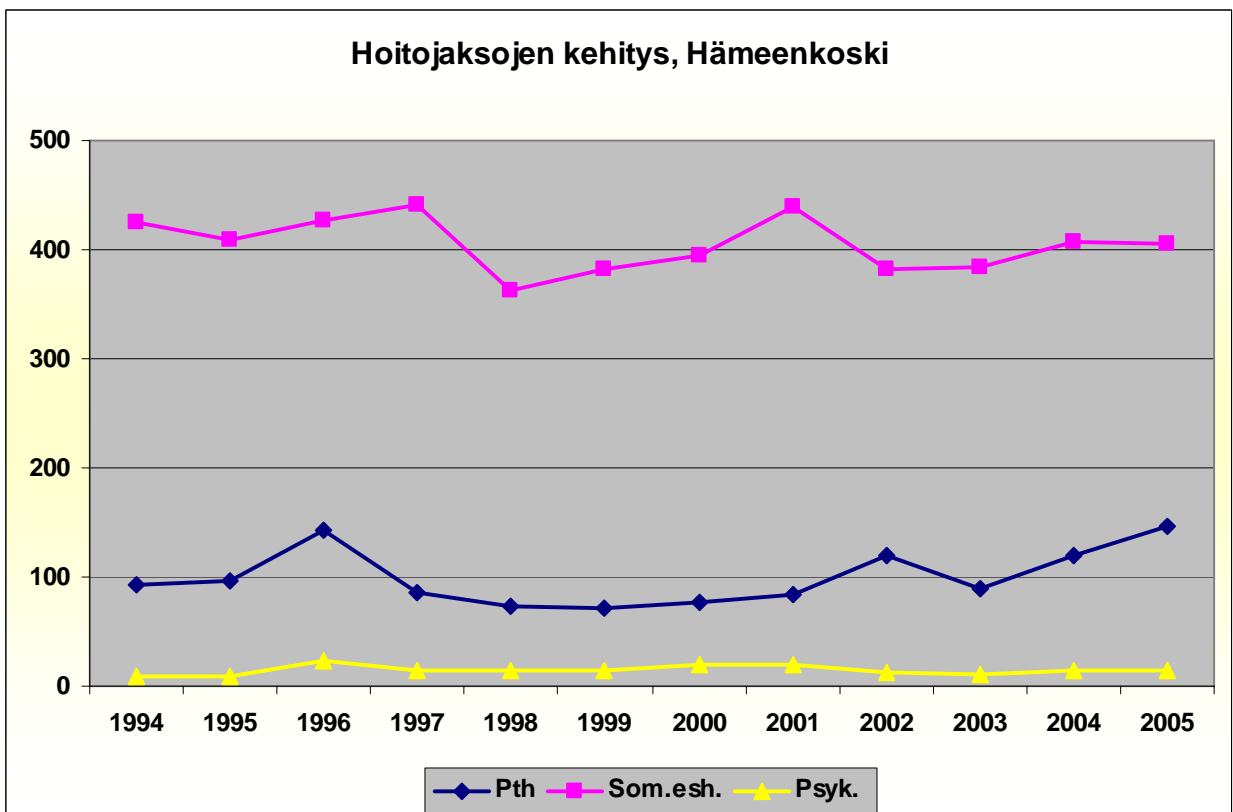
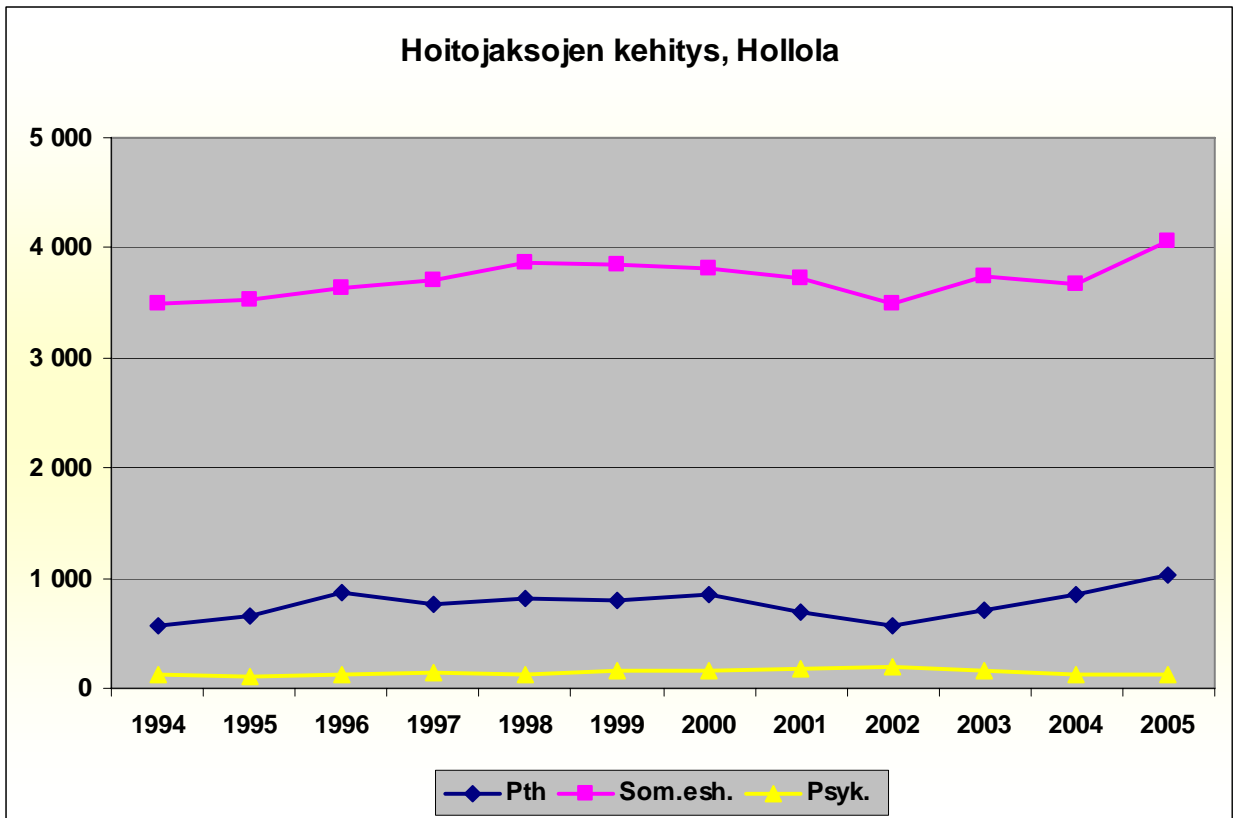

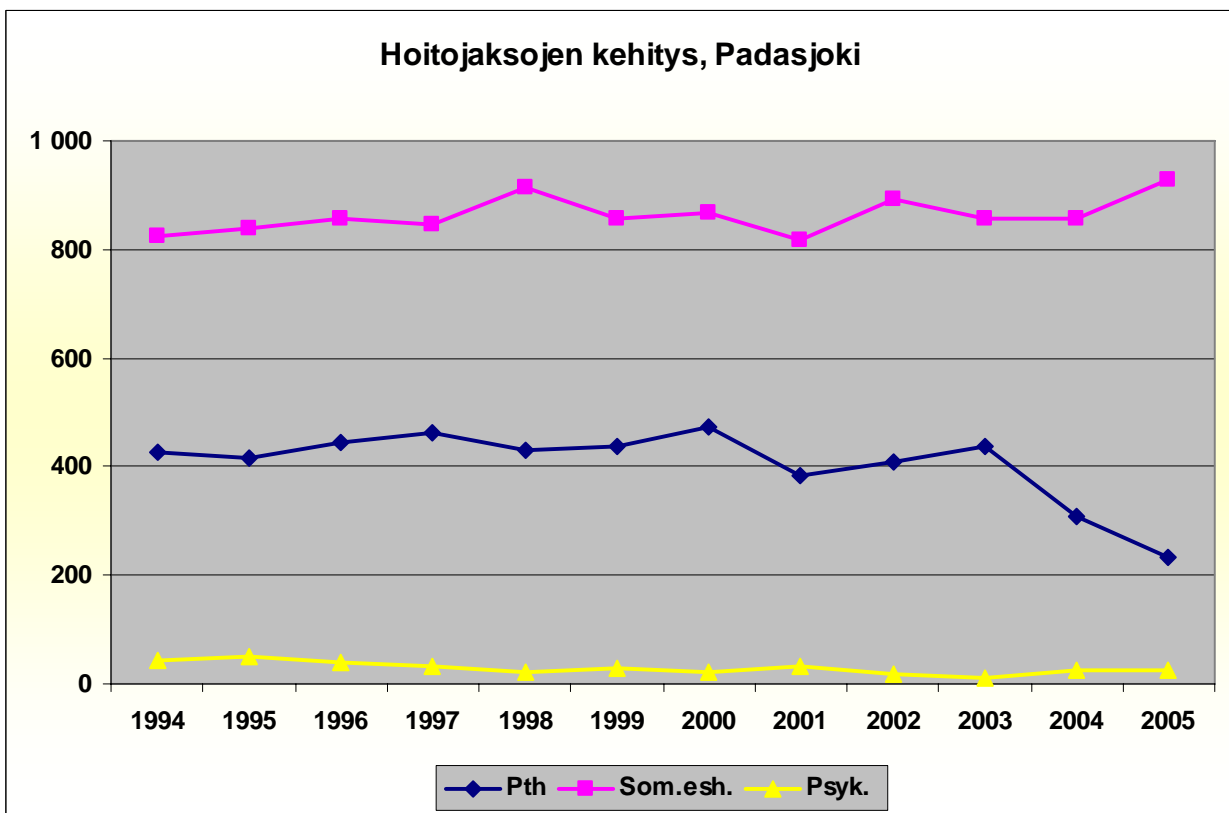
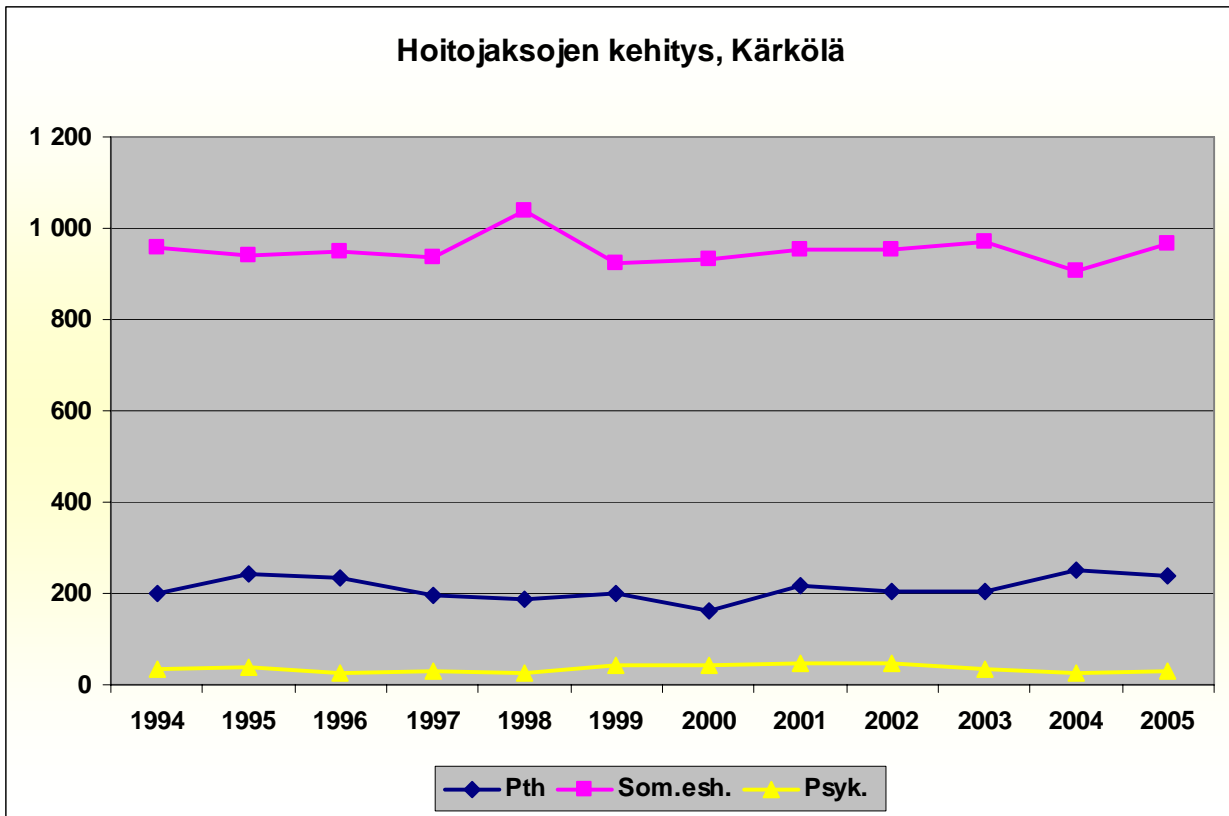

Heinola

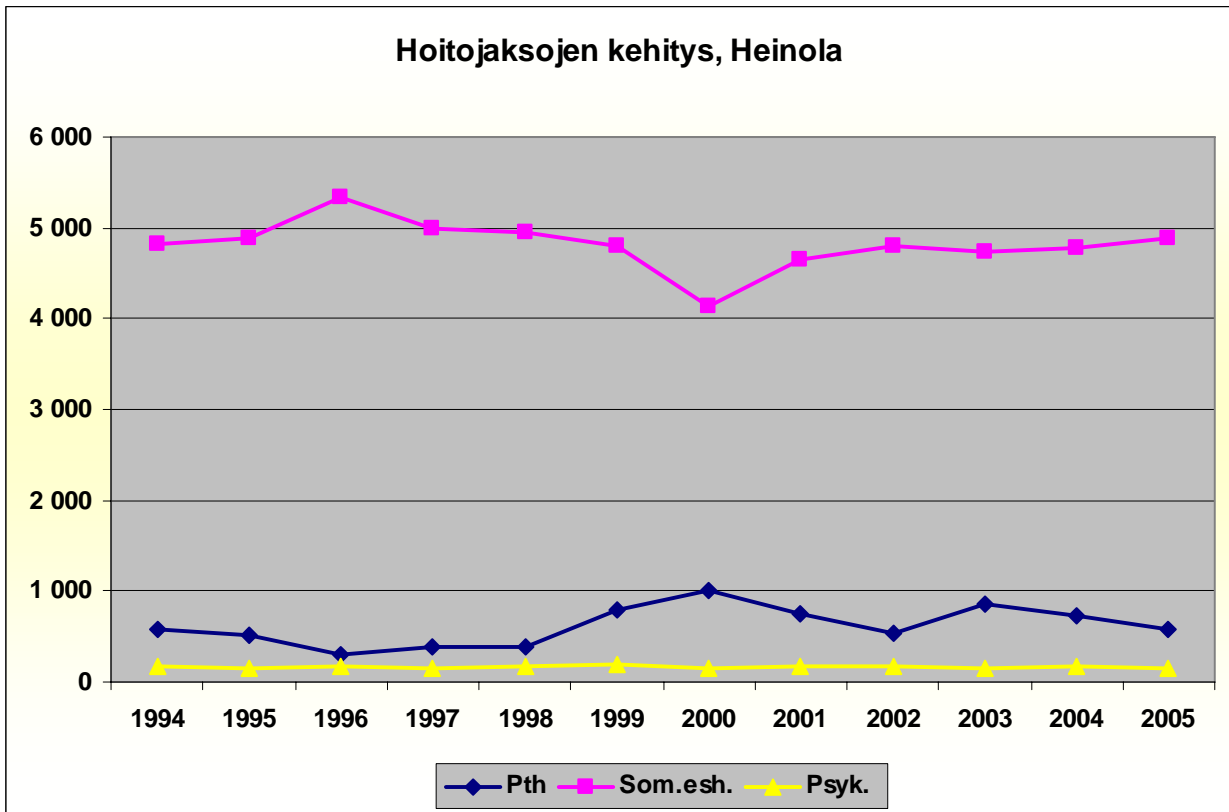

Lahti

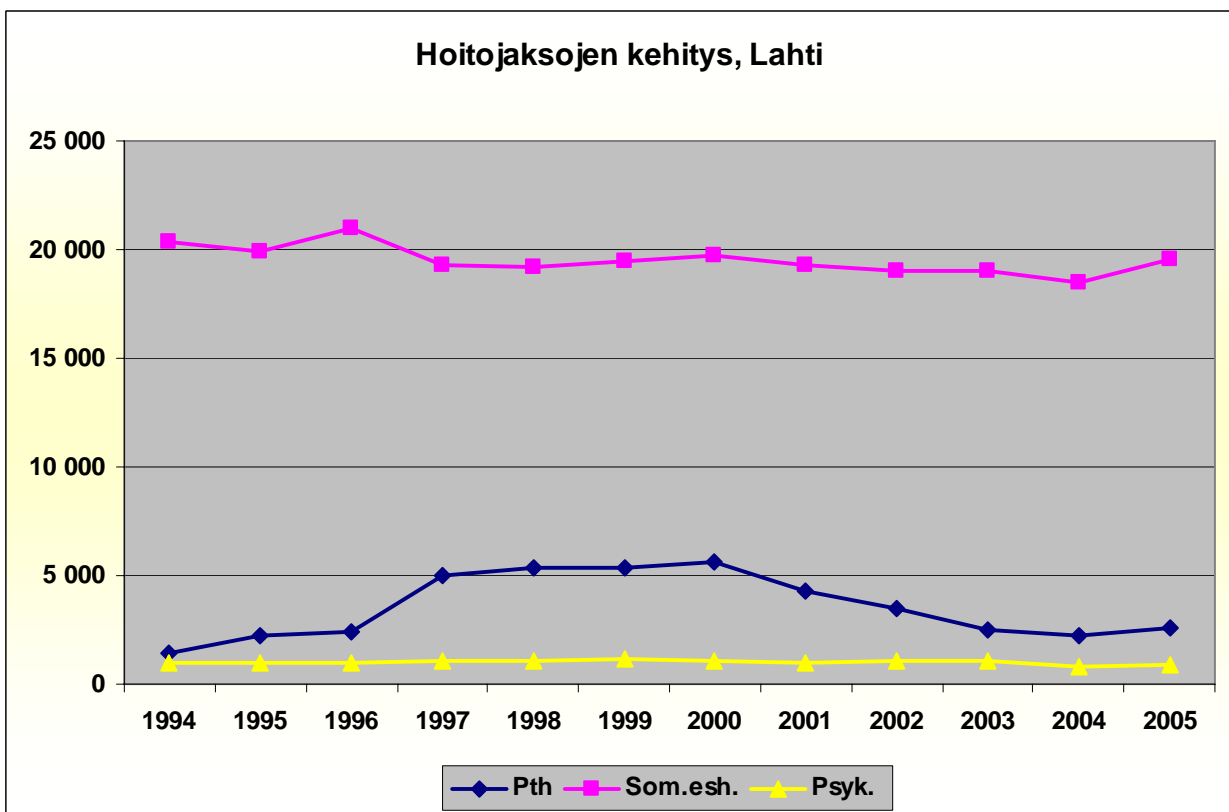

Stakes: Sotkanet

Hoitopäivien kehitys 1994 - 2005

Hoitopäivätiedot on kerätty Stakesin Sotkanet-indikaattoripankista. Lukuihin sisältyy:

- Perusterveydenhuolto: Sairaalahoidon sisältää sekä julkisen sektorin (kunnat, kuntayhtymät ja valtio) että yksityisen sektorin järjestämän sairaalahoidon. Mukana ovat terveyskeskusten yleislääkärijohtoiset vuodeosastot sekä kuntien/ kuntayhtymien muulta taholta hankkima yleislääkäritasoinen vuodeosastohoito.
- Somaattinen erikoissairaanhoito: Sairaalahoidon sisältää sekä julkisen sektorin (kunnat, kuntayhtymät ja valtio) että yksityisen sektorin järjestämän sairaalahoidon. Somaattinen tarkoittaa, etteivät mukana ole psykiatriset sairaalat. Erikoissairaanhoito tarkoittaa, etteivät mukana ole terveyskeskusten vuodeosastot. Mukana ovat kuitenkin terveyskeskusten erikoislääkärijohtoiset vuodeosastot. Sairaalahoidon sisältävät myös synnytykset.
- Psykiatria: Mukana ovat kaikki psykiatrian erikoisalain vuodeosastot julkisella sektorilla (kunnat, kuntayhtymät ja valtio). Yksityisellä sektorilla ei järjestetä psykiatrista laitoshoidoa

Myrskylän kunta on liittynyt Päijät-Hämeen sairaanhoitopiiriin vuonna 2005. Tässä esitettyihin vuosien 1994 - 2004 Päijät-Hämeen sairaanhoitopiiriin yhteislukuihin on laskettu mukaan myös Myrskylän kunnan luvut.

Koko maa

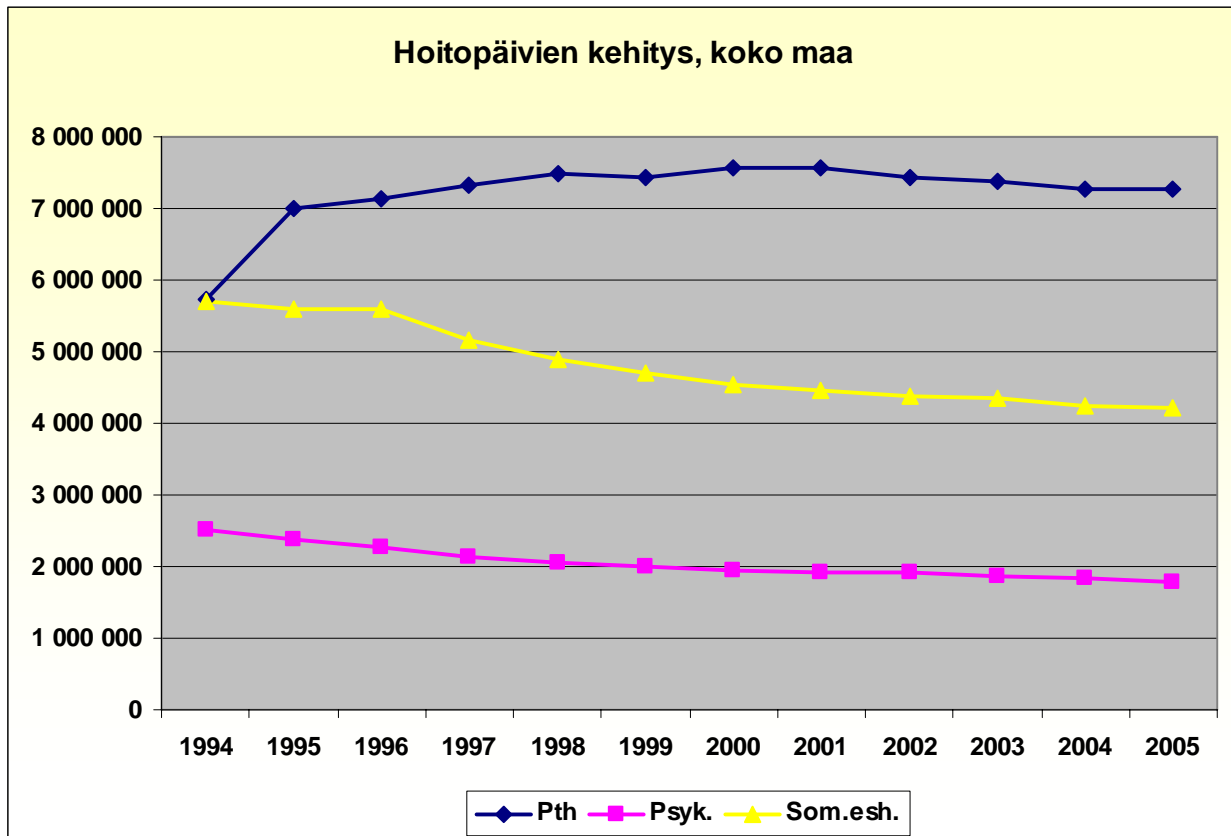

Päijät-Hämeen sairaanhoitopiiri

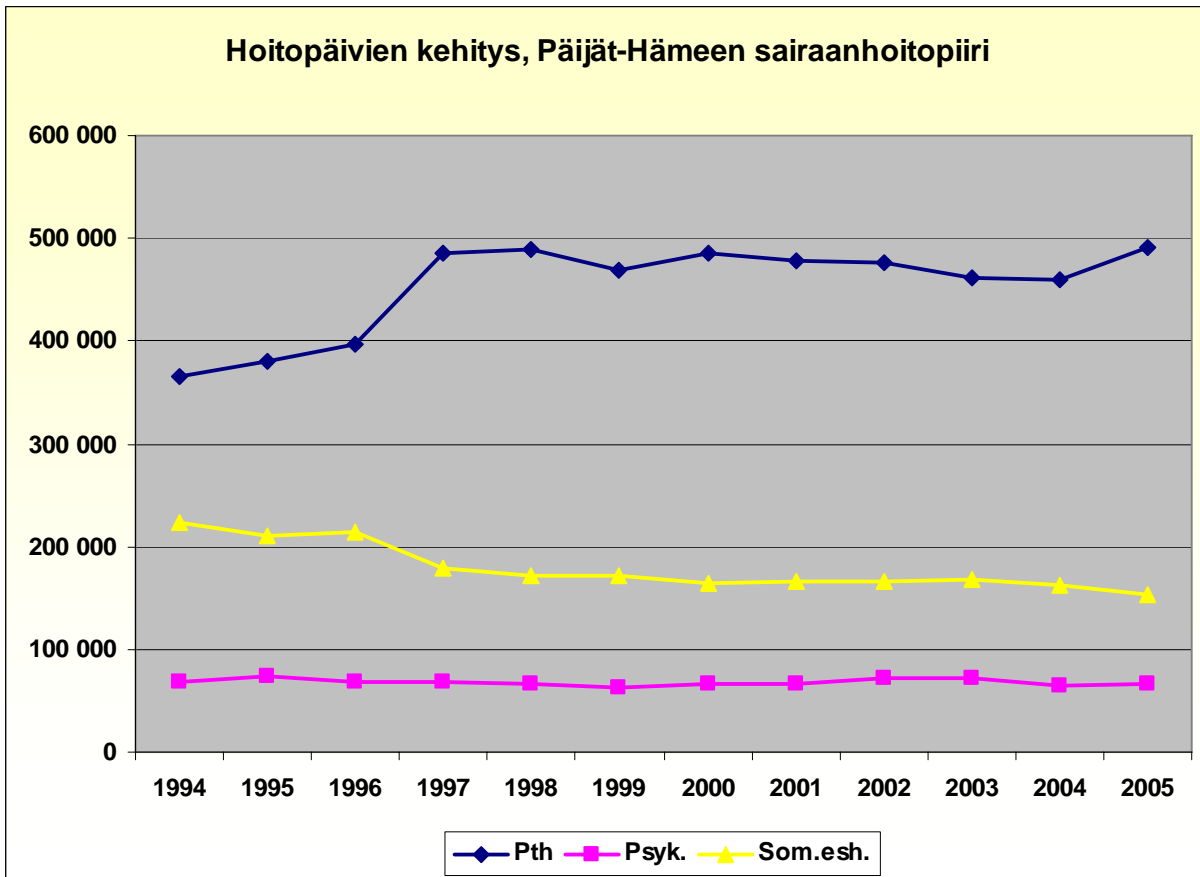

Peruspalvelukeskus

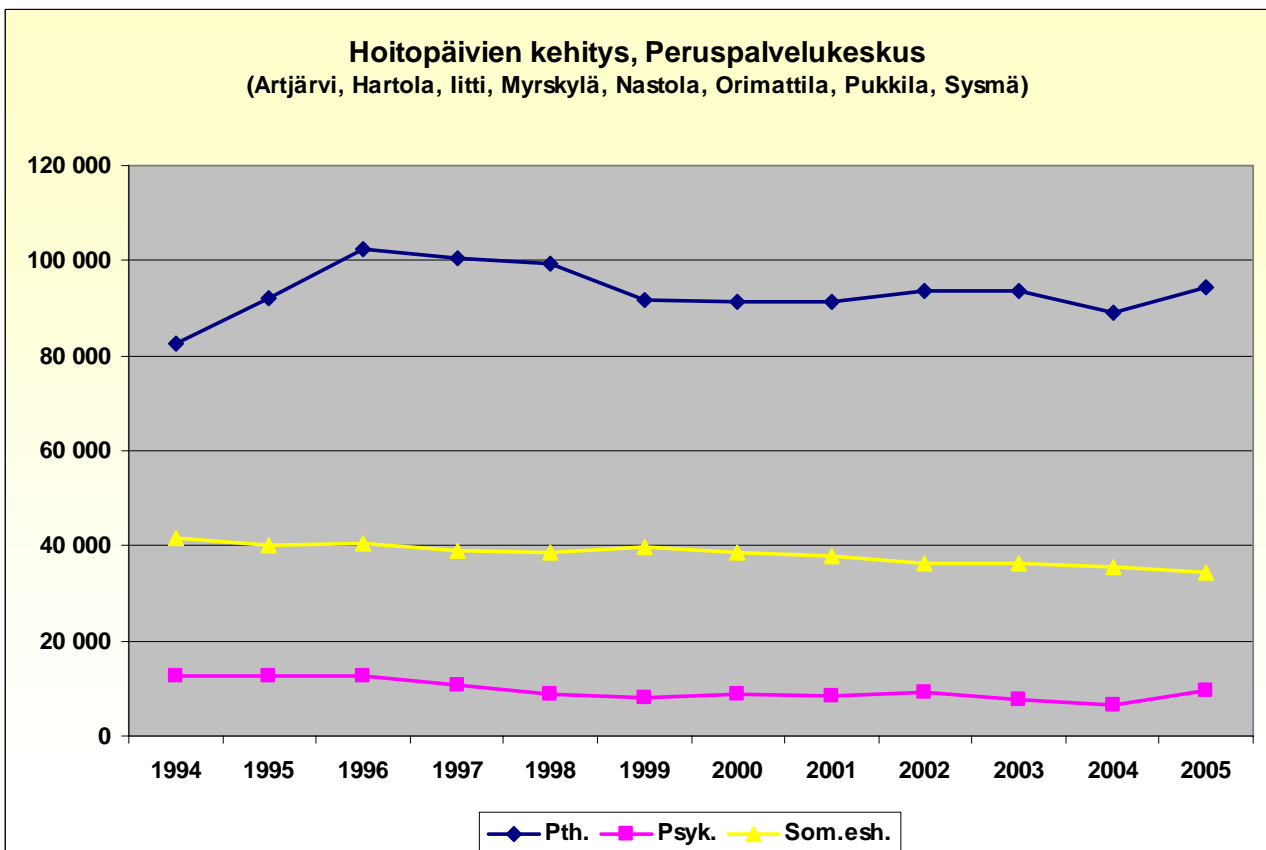

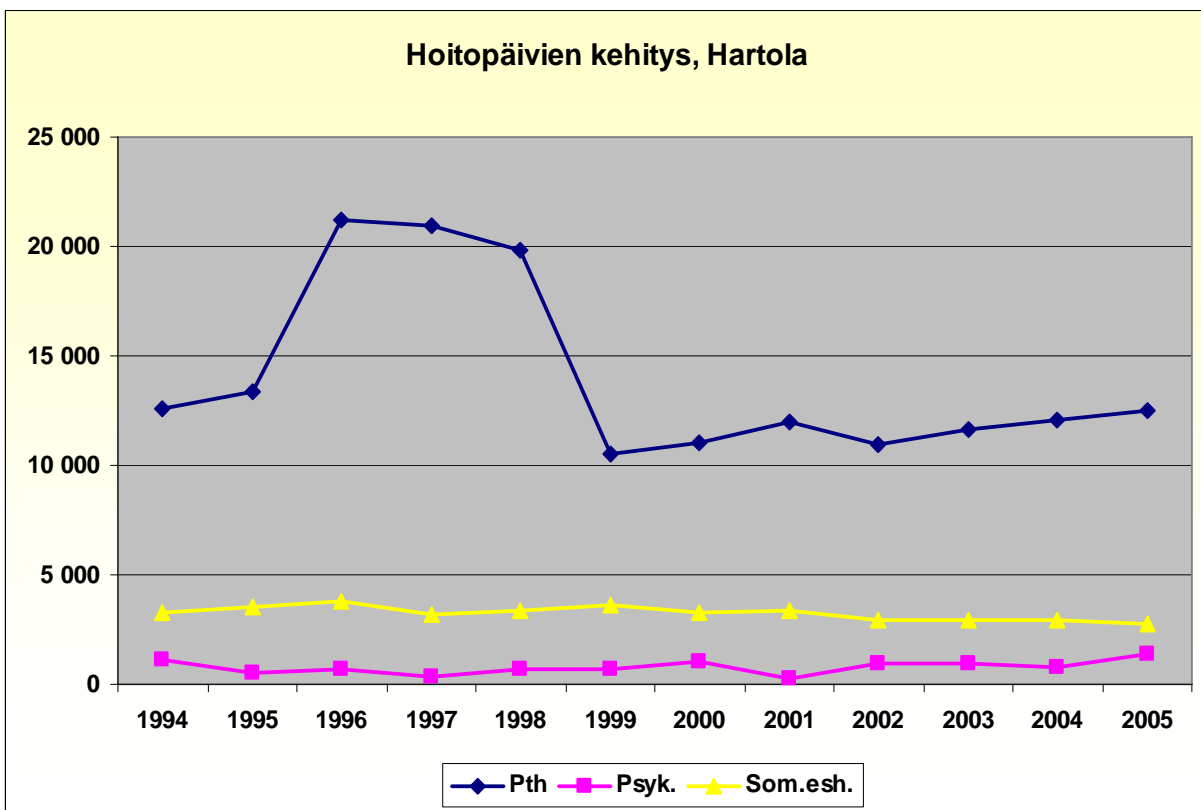
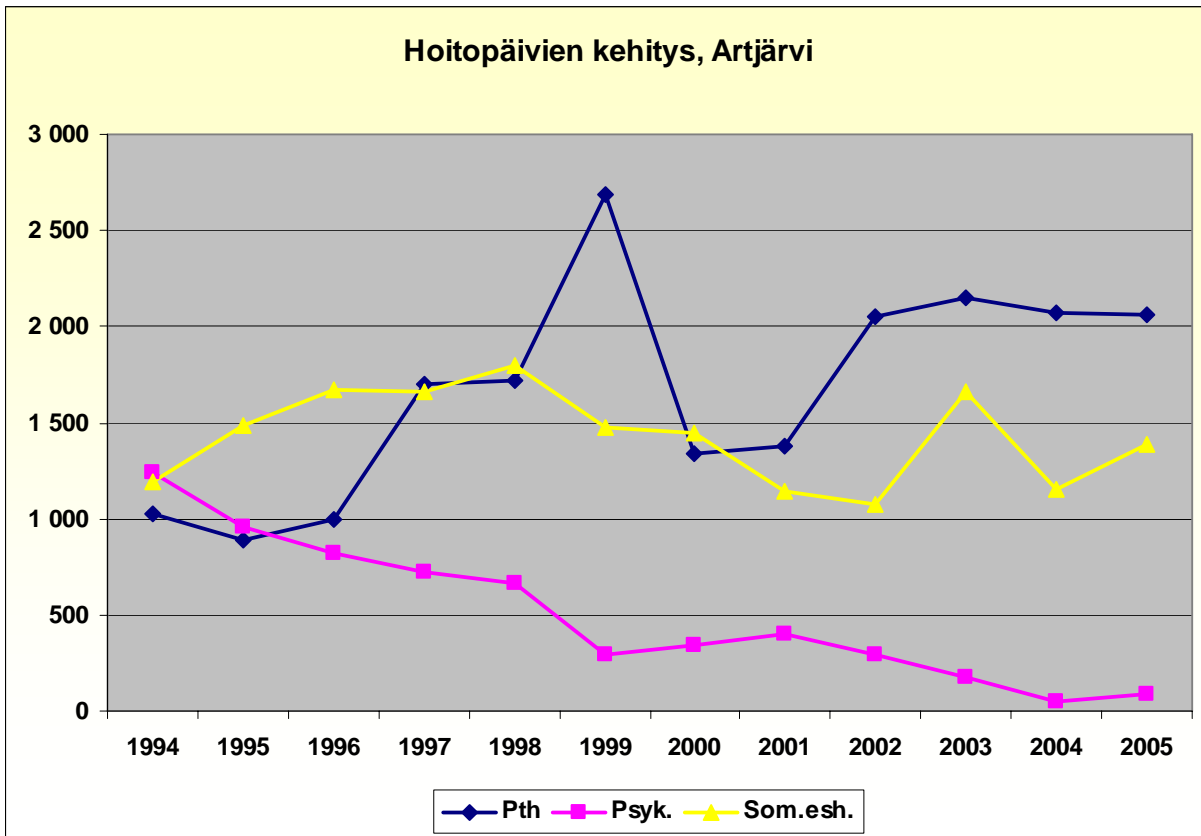

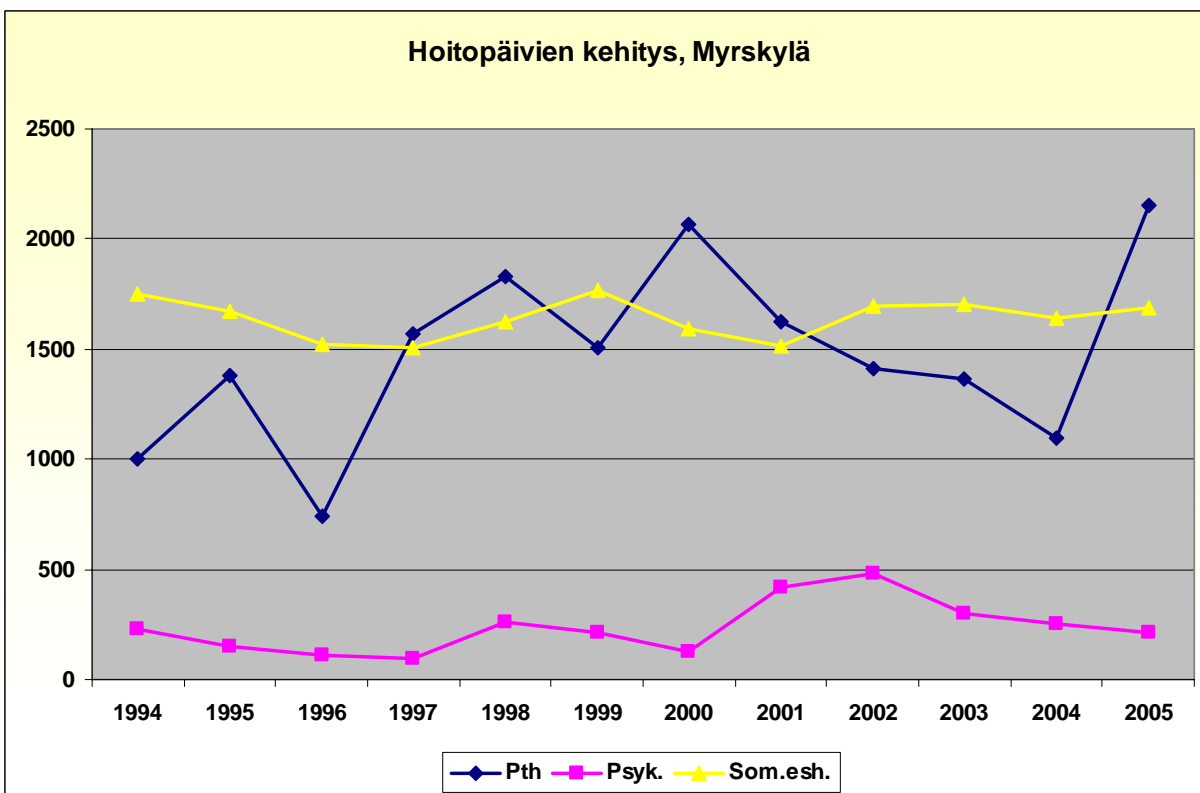
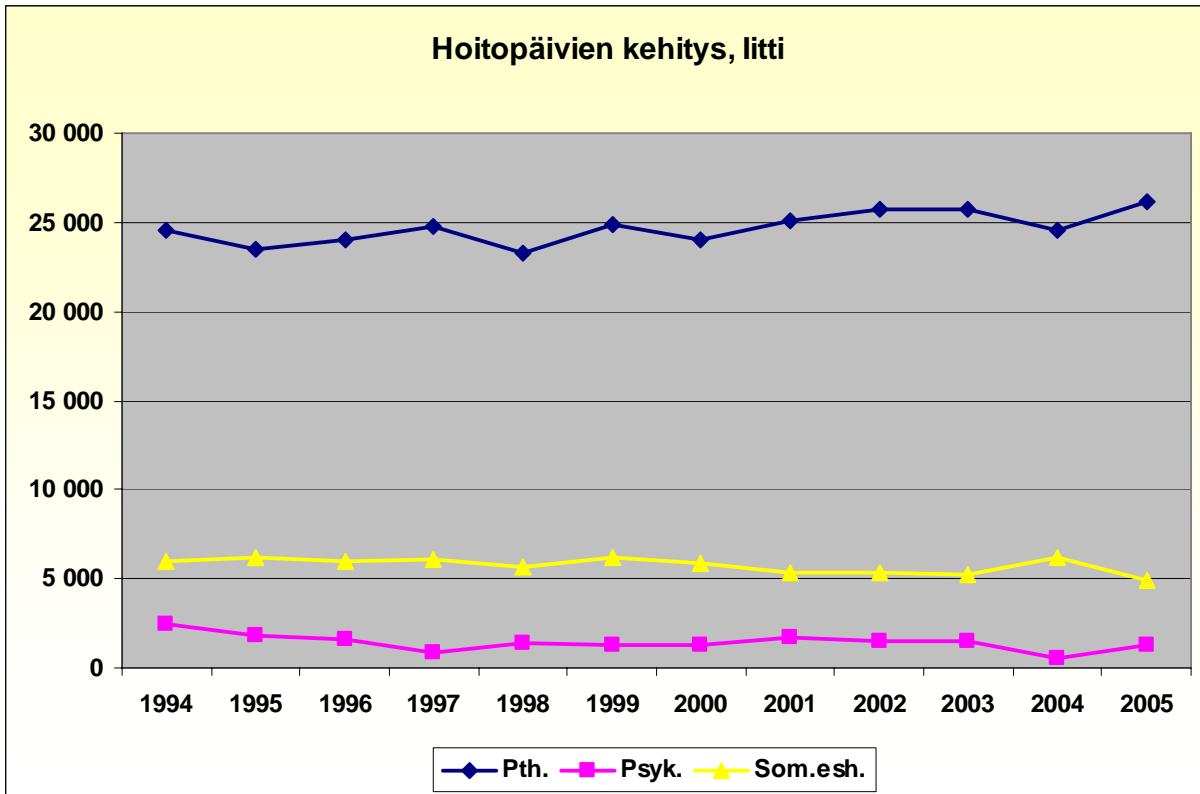

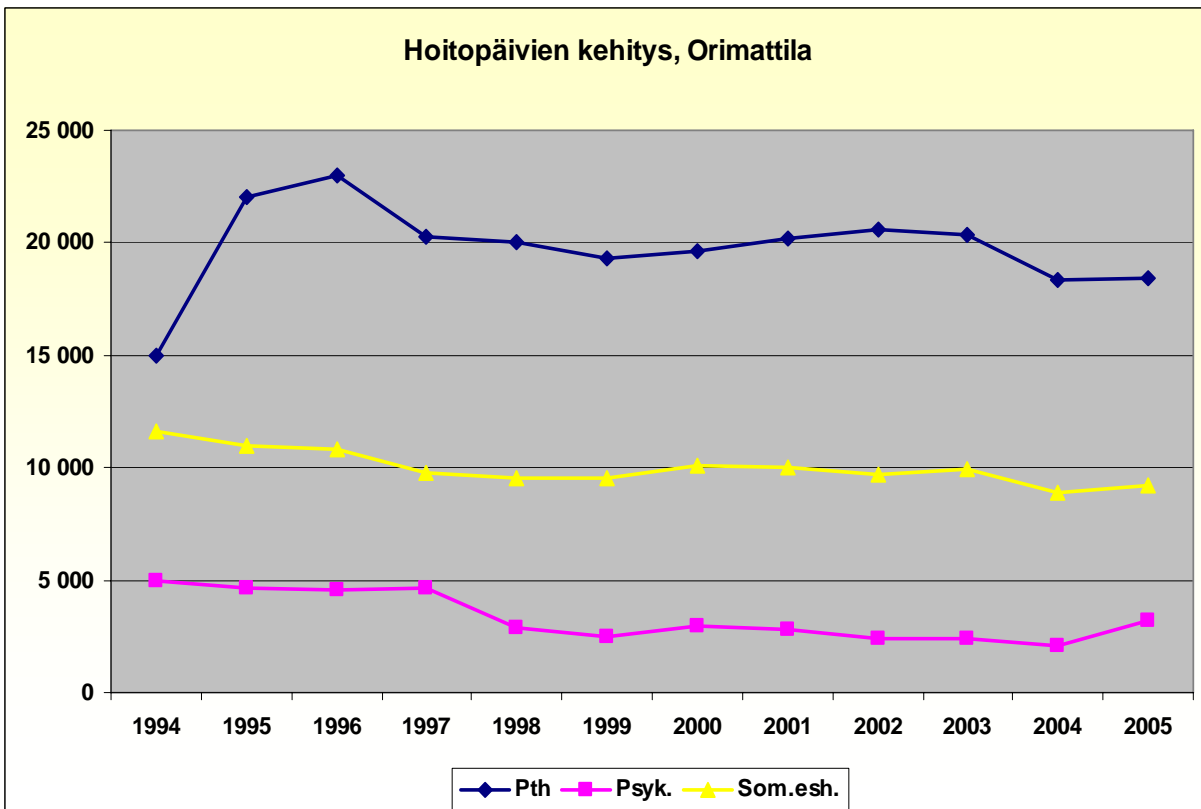
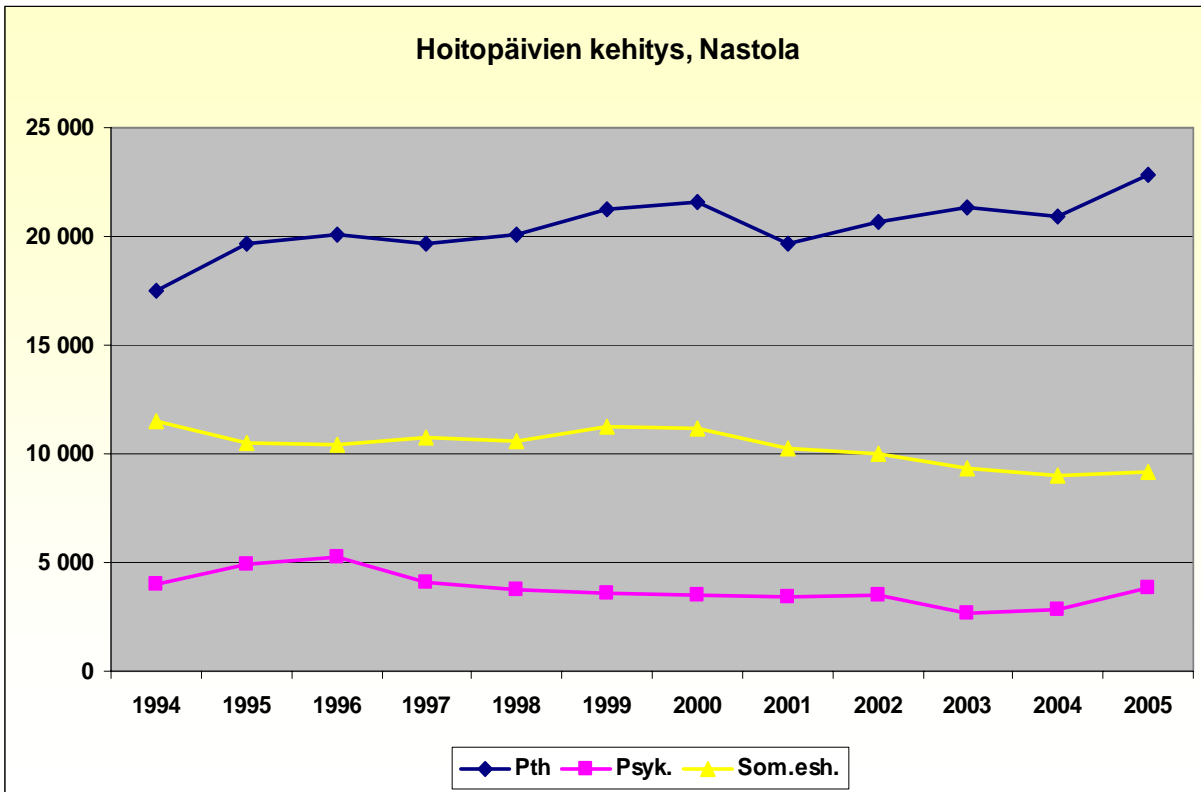

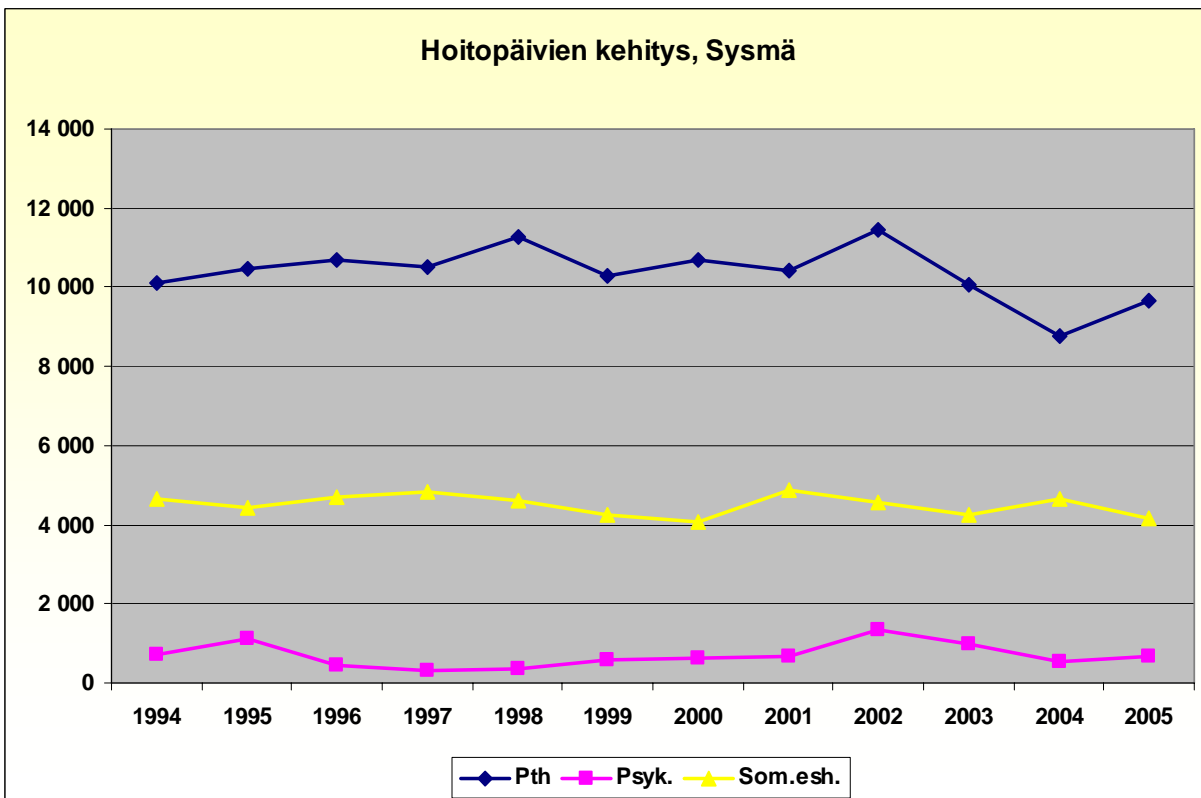
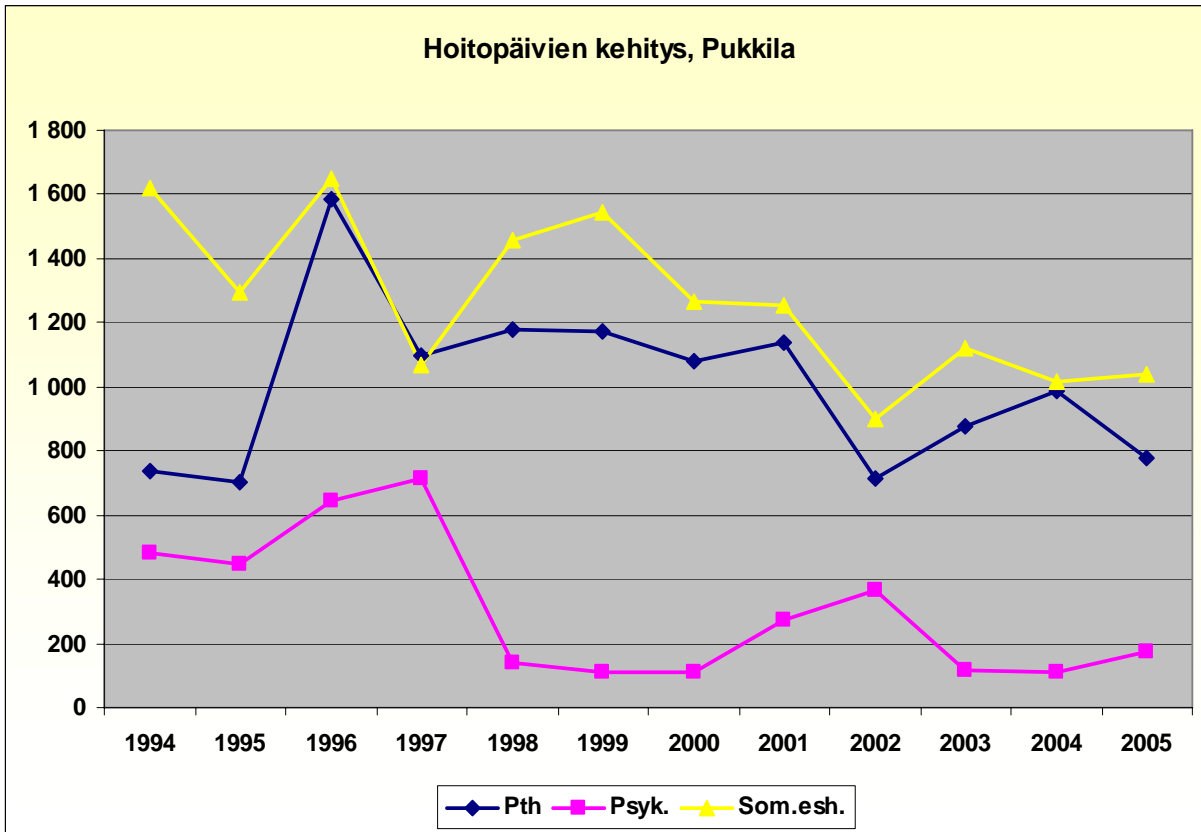

Läntinen perusturvapiiri

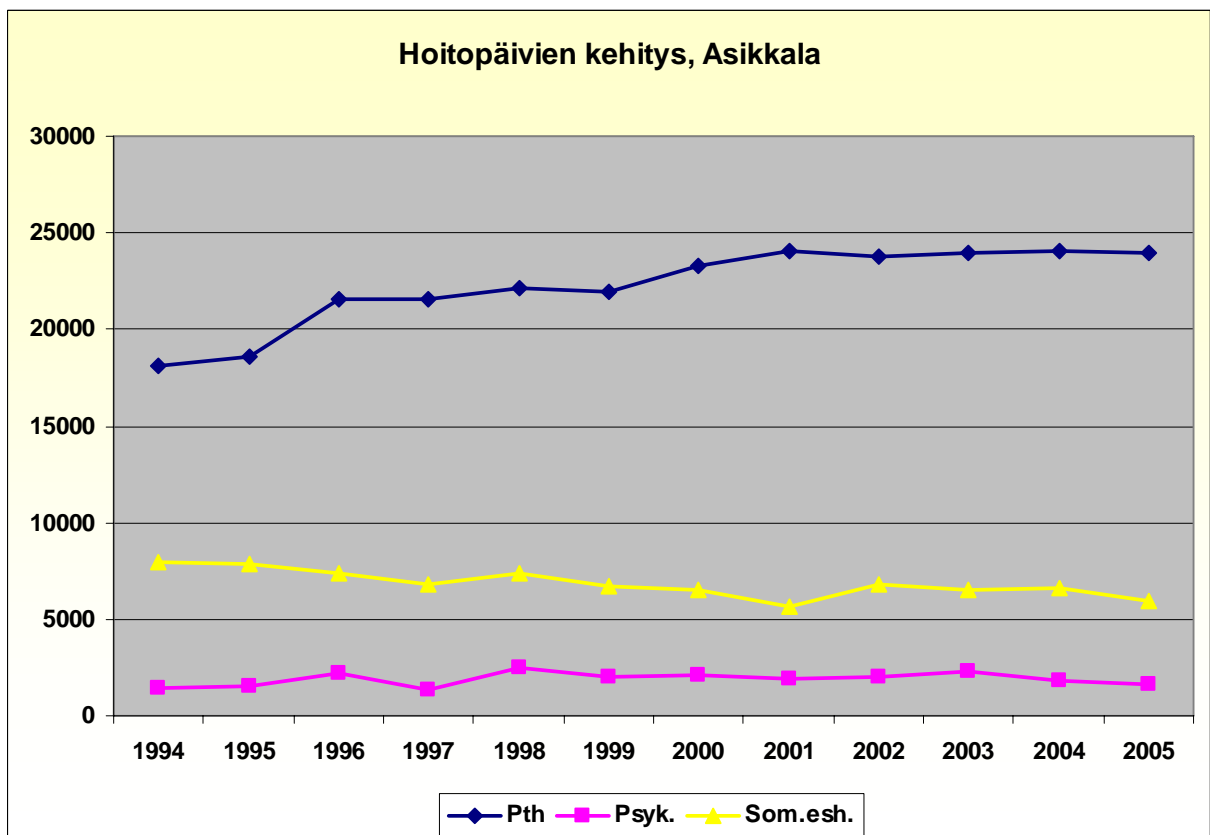
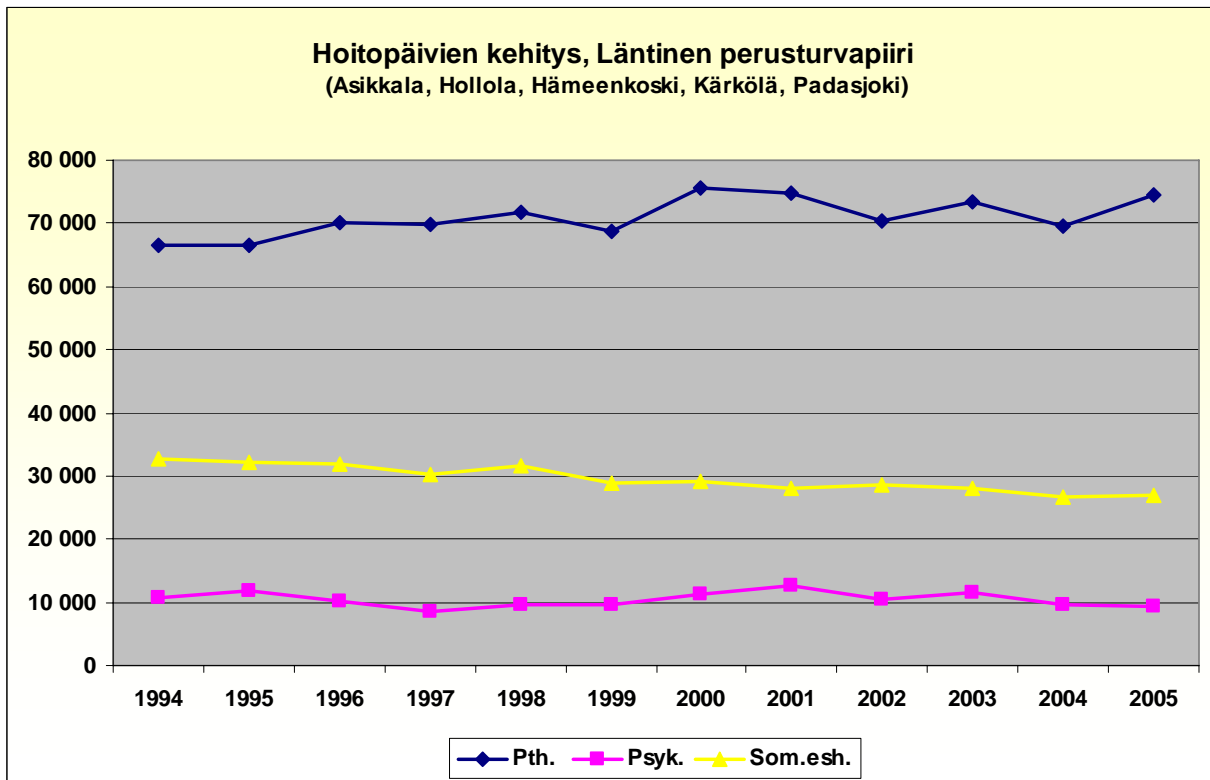

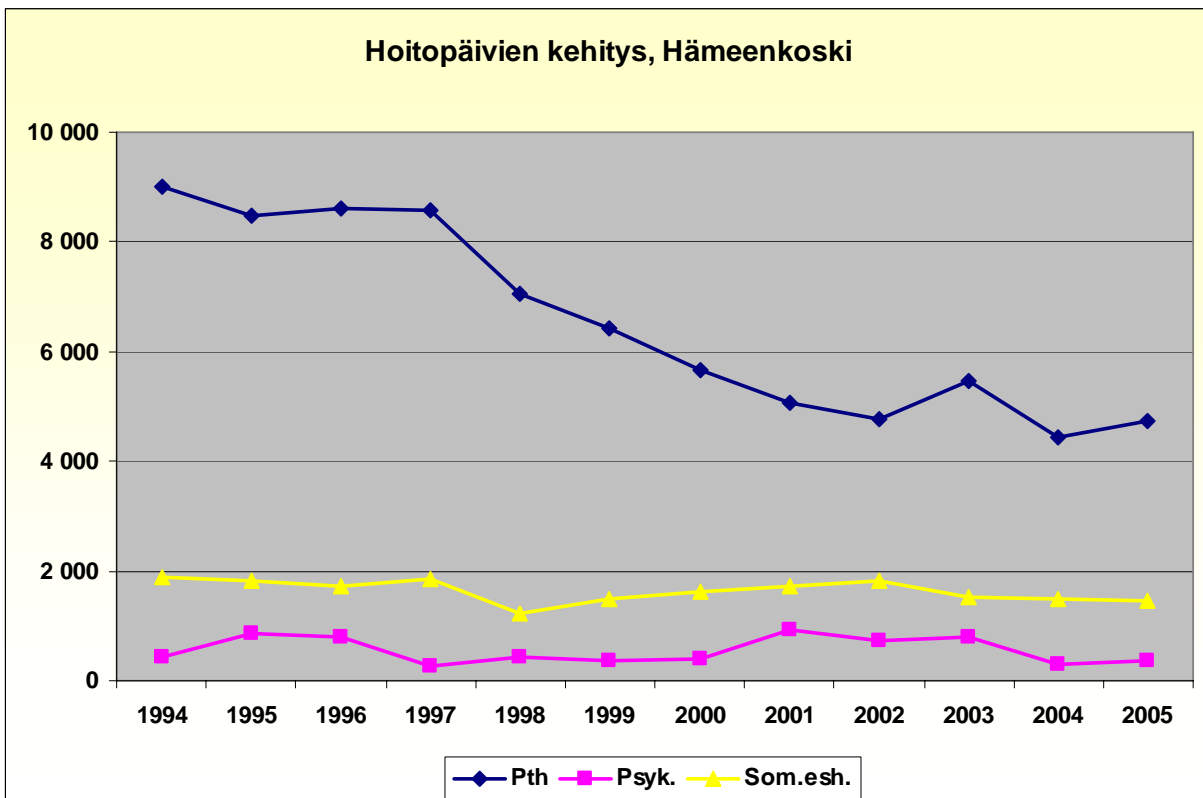
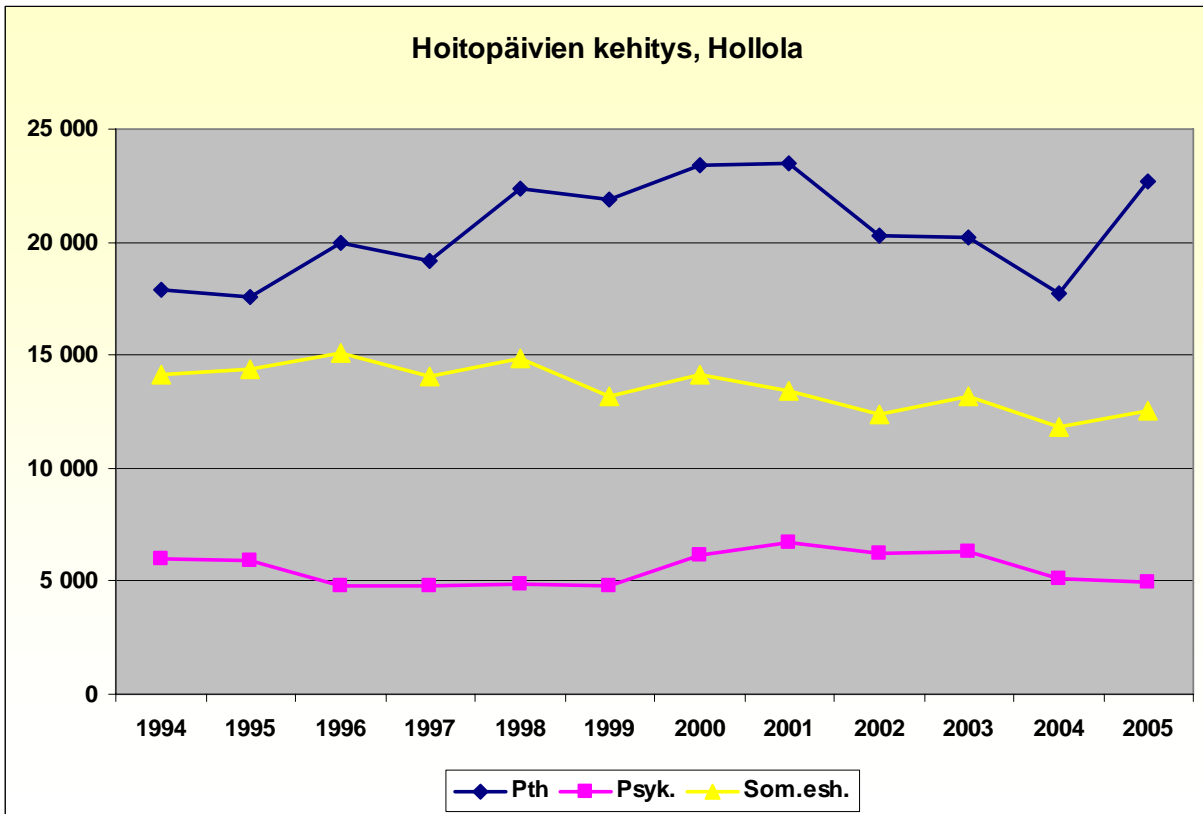

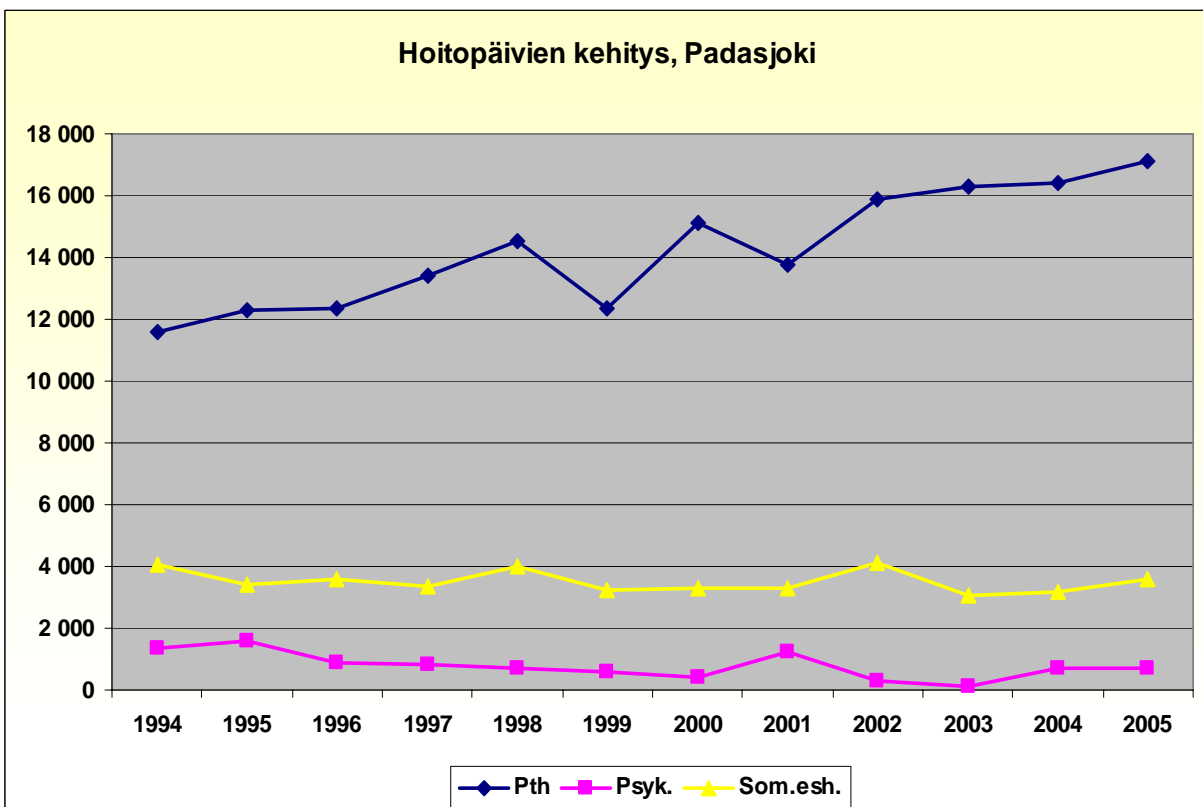
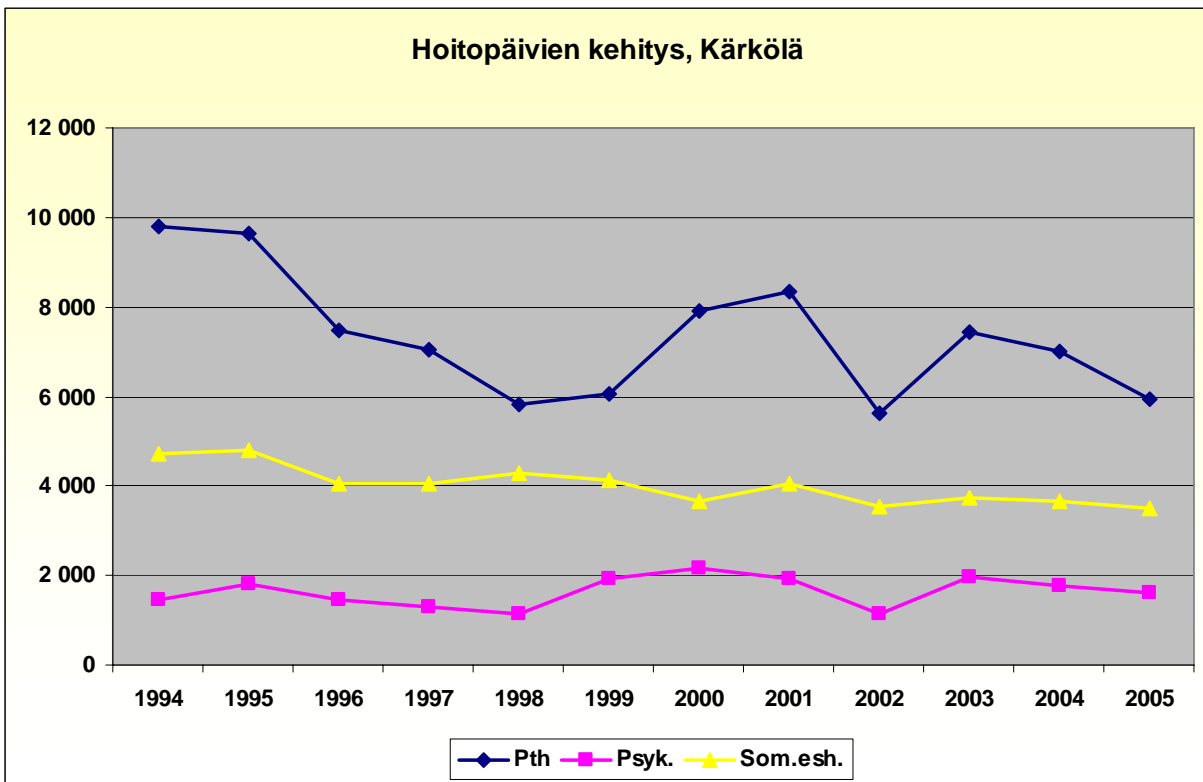

Heinola

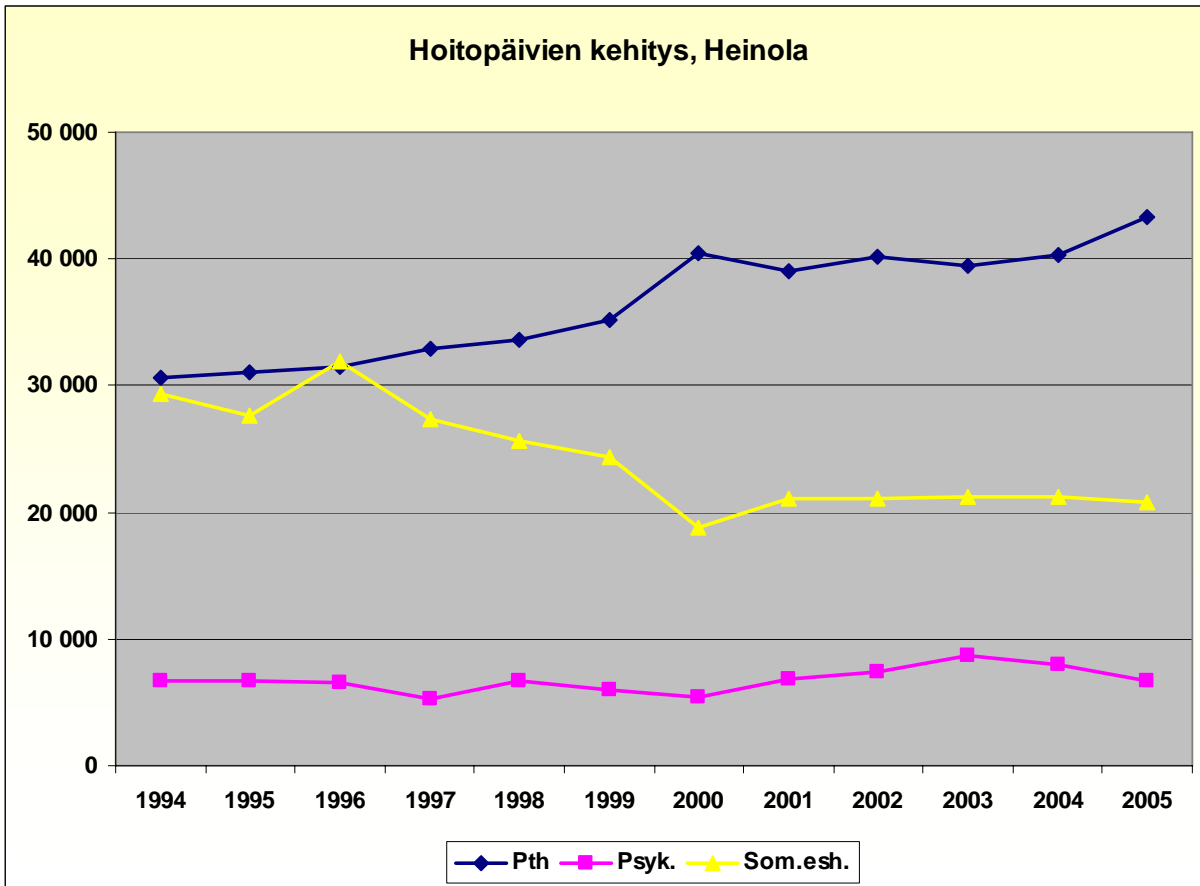

Lahti

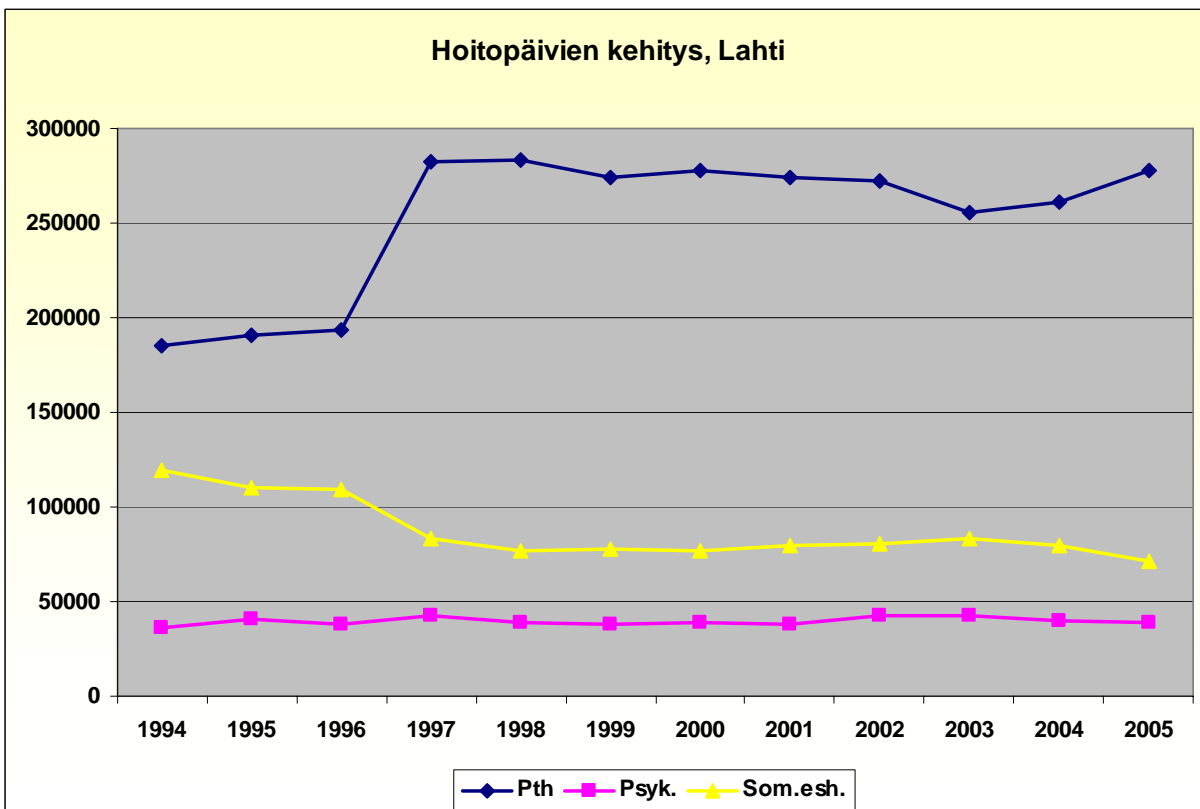

Stakes: Sotkanet

ERIKOISSAIRAANHOITO

Kuntien palvelukäyttö vuonna 2006

Kunta	Oma toiminta							Ostopalvelut							
	Suoritteina							Suoritteina						Euroina	
	Hpv 12/2005	Hpv 12/2006	M%	Pkl 12/2005	Pkl 12/2006	M%	Laskutus- ennakko 12/2006	Hj 12/2005	Hj 12/2006	M%	Pkl 12/2005	Pkl 12/2006	M%	12/2005	12/2006
Artjärvi	1 025	880	-14,1	1 348	1 462	8,5	630 000	31	11	-64,5	292	111	-62,0	200 129	53 703
Asikkala	6 001	6 824	13,7	8 176	8 442	3,3	3 960 000	120	95	-20,8	1 274	943	-26,0	589 736	576 689
Hartola	3 157	2 937	-7,0	3 474	3 762	8,3	1 899 000	62	59	-4,8	480	417	-13,1	466 733	455 520
Heinola	14 633	16 095	10,0	20 188	18 374	-9,0	9 549 000	283	197	-30,4	2 073	1 935	-6,7	1 614 244	1 247 877
Hollola	14 779	15 975	8,1	27 445	28 783	4,9	10 749 000	360	311	-13,6	3 325	3 357	1,0	1 892 885	2 004 798
Hämeenkoski	1 616	1 748	8,2	2 662	2 573	-3,3	1 050 000	16	18	12,5	170	185	8,8	48 478	149 639
Iitti	4 497	5 734	27,5	6 295	6 688	6,2	3 081 000	115	118	2,6	763	811	6,3	549 854	587 723
Kärkölä	3 412	3 985	16,8	6 087	6 113	0,4	2 800 200	89	79	-11,2	563	636	13,0	529 118	622 974
Lahti	98 522	86 413	-12,3	121 944	124 990	2,5	59 697 000	1 494	1 247	-16,5	13 512	11 590	-14,2	8 389 188	8 289 799
Myrskylä	1 262	1 214	-3,8	1 866	2 204	18,1	840 000	142	68	-52,1	738	505	-31,6	485 226	287 041
Nastola	11 029	11 377	3,2	16 625	17 398	4,6	7 299 000	212	191	-9,9	1 648	1 431	-13,2	1 112 992	921 512
Orimattila	9 231	10 606	14,9	15 179	16 535	8,9	6 411 000	259	211	-18,5	1 927	1 984	3,0	1 337 446	1 264 350
Padasjoki	3 756	3 530	-6,0	3 728	3 929	5,4	1 941 000	68	67	-1,5	463	483	4,3	279 882	346 973
Pukkila	1 054	1 221	15,8	2 005	2 093	4,4	681 000	28	21	-25,0	245	108	-55,9	167 704	142 667
Sysmä	3 561	3 757	5,5	4 357	4 751	9,0	2 499 600	69	71	2,9	764	505	-33,9	411 103	424 634
Yhteensä	177 535	172 296	-3,0	241 379	248 097	2,8	113 086 800	3 348	2 764	-17,4	28 237	25 001	-11,5	18 074 718	17 375 899

Lähetteet Päijät-Hämeen keskussairaalaan 2005 ja 2006

Summa: Kpl	LähetettäväLaitos																Kaikki yht					
	2005 yhteensä									2006 yhteensä												
Kunta	1 Terveyskeskus	2 Muu sairaala kuin tk	3 Sama sairaala	4 Työterveyshuolto	5 Mielent. avohoito	6 Sosiaalihuolto	7 Yksityinen terv.h.	8 Muu lähetettävä	9 Ilman lähetettä	1 Terveyskeskus	2 Muu sairaala kuin tk	3 Sama sairaala	4 Työterveyshuolto	5 Mielent. avohoito	6 Sosiaalihuolto	7 Yksityinen terv.h.	8 Muu lähetettävä	9 Ilman lähetettä				
Artjärvi	197	14	20	6			58	1	72	368	263	11	39	7			55	48	425	793		
Asikkala	1307	81	190	52		5	434		557	2626	1149	73	233	51		2	448	2	654	2612	5238	
Hartola	673	54	93	2			140	1	214	1177	754	33	113	7			138	213	1258	2435		
Heinola	3004	207	466	73	1	2	724	15	405	4897	3344	188	535	111		2	767	7	739	5693	10590	
Hollola	4085	251	616	243	3	10	912	22	2177	8319	4212	211	673	259		8	1083	6	1977	8429	16748	
Hämeenkoski	485	33	61	13			1	90	1	915	391	18	89	14			110		176	798	1713	
Iitti	1042	76	169	16	1	4	243		298	1849	1051	70	173	28		3	249	2	350	1926	3775	
Kärkölä	797	65	137	65	1	5	207	4	498	1779	803	56	152	39		2	214		464	1730	3509	
Lahti	12427	1456	2753	1780	20	26	6037	51	8082	32632	11281	1182	3132	1737		4	11	6546	12	7885	31790	64422
Myrskylä	357	92	57	12			63		97	678	299	40	47	13			63		68	530	1208	
Nastola	2335	128	387	118	1	10	630	3	994	4606	2570	110	461	125	1	4	721	4	830	4826	9432	
Orimattila	2395	141	355	113			7	574	7	659	2722	132	382	95			611	4	592	4538	8789	
Padasjoki	780	35	111	6			2	150	264	1348	760	30	104	5		1	167		191	1258	2606	
Pukkila	241	35	46	11			77	2	70	482	280	21	51	12			66		60	490	972	
Sysmä	731	40	132	8			215		299	1425	726	41	138	8		1	212	3	302	1431	2856	
Muut	443	372	97	20			2	279	1387	2600	517	482	92	15		1	330		1353	2790	5390	
Kaikki yhteensä	31299	3080	5690	2538	27	74	10833	107	16304	69952	31122	2698	6414	2526	6	36	11780	40	15902	70524	140476	

PHSHP

HOITON PÄÄSY

Keskussairaalan poliklinikalle hoitoon pääsyä odottavat 31.12.2006

	odotusaika alle 3 kk	odotusaika 3-6 kk	odotusaika yli 6 kk
Fysiatria	89	2	0
Naistentaudit	130	27	13
Ihotaudit			1
Keuhkosairaudet	147	14	0
Kirurgia	977	166	76
Korva-, nenä- ja kurkkutaudit	472	76	14
Lastentaudit	169	43	11
Lastenneurologia	39	7	2
Neurologia	84	16	36
Silmätaudit	132	13	39
Sisätaudit	99	10	13
Hammas-, suu- ja leukasairaudet	70	17	8

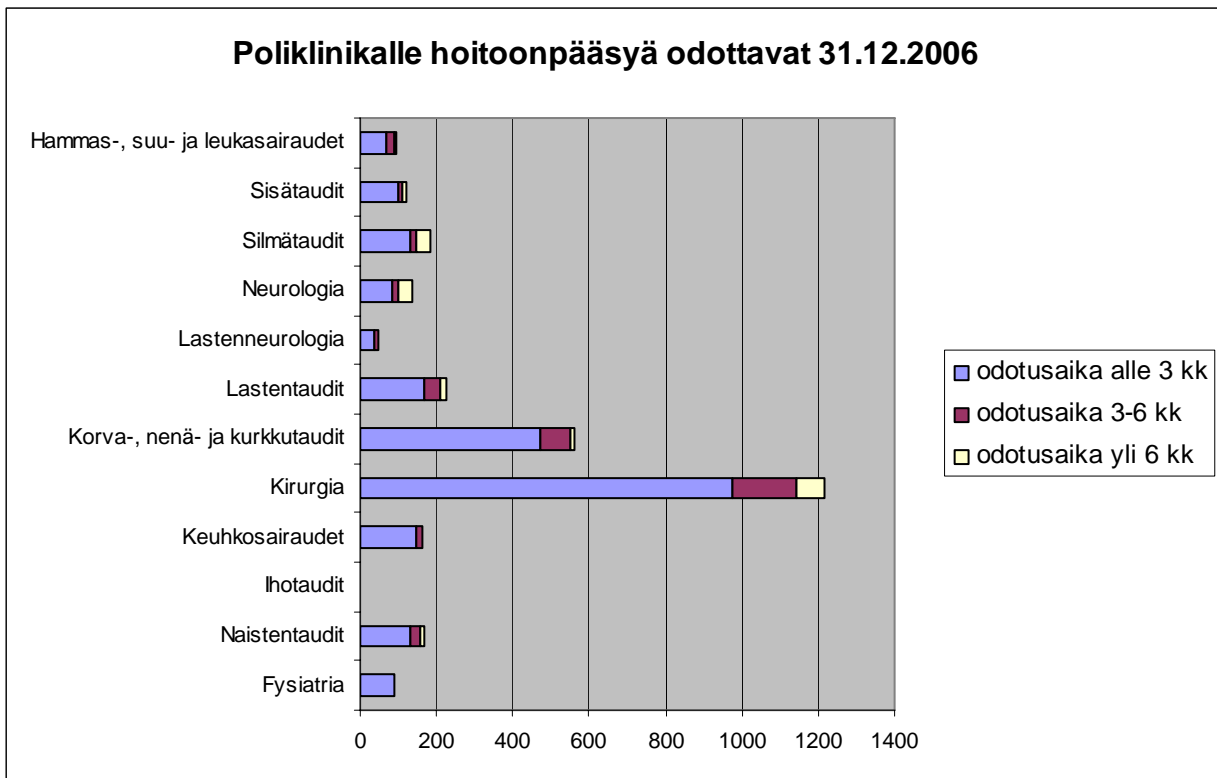

Leikkaus- ja sydäntoimenpidettä odottavien määrä 31.12.2006

	odotusaika alle 3 kk	odotusaika 3-6 kk	odotusaika yli 6 kk
Sydäntoimenpiteet	76	8	0
Gastroenterologia	83	5	7
Käsikirurgia	246	68	115
Lastenkirurgia	17	13	18
Ortopedia	450	114	329
Plastiikkakirurgia	36	11	5
Thorax- ja verisuonikirurgia			
Urologia	68	11	5
Verisuonikirurgia	39	6	9
Yleiskirurgia	28	4	5
Naistentaudit ja synnytykset	182	33	18
Silmätaudit	427	143	35
Korva-, nenä- ja kurkkutaudit	212	18	7
Hammas-, suu- ja leukasairaudet	14	4	10

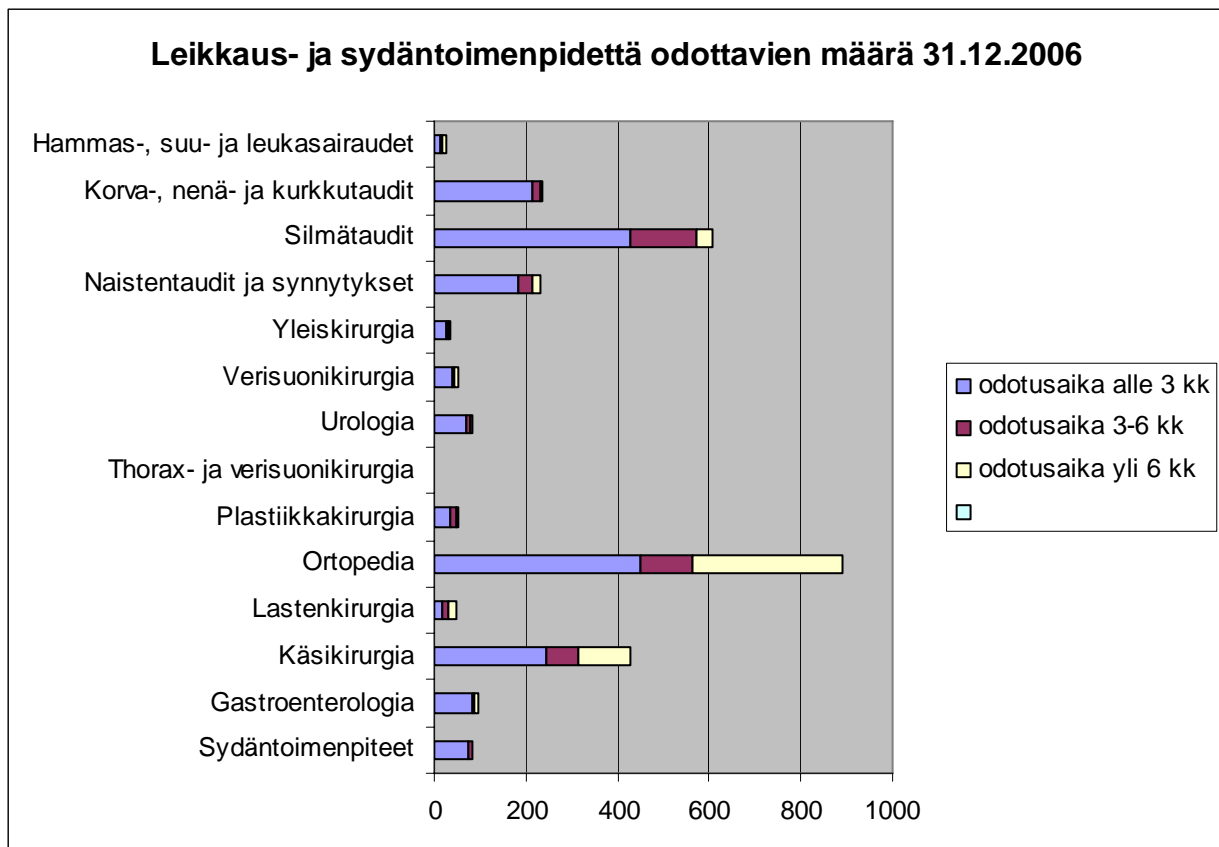

Lasten- ja nuorisopsykiatrian hoitopäivät vuonna 2006

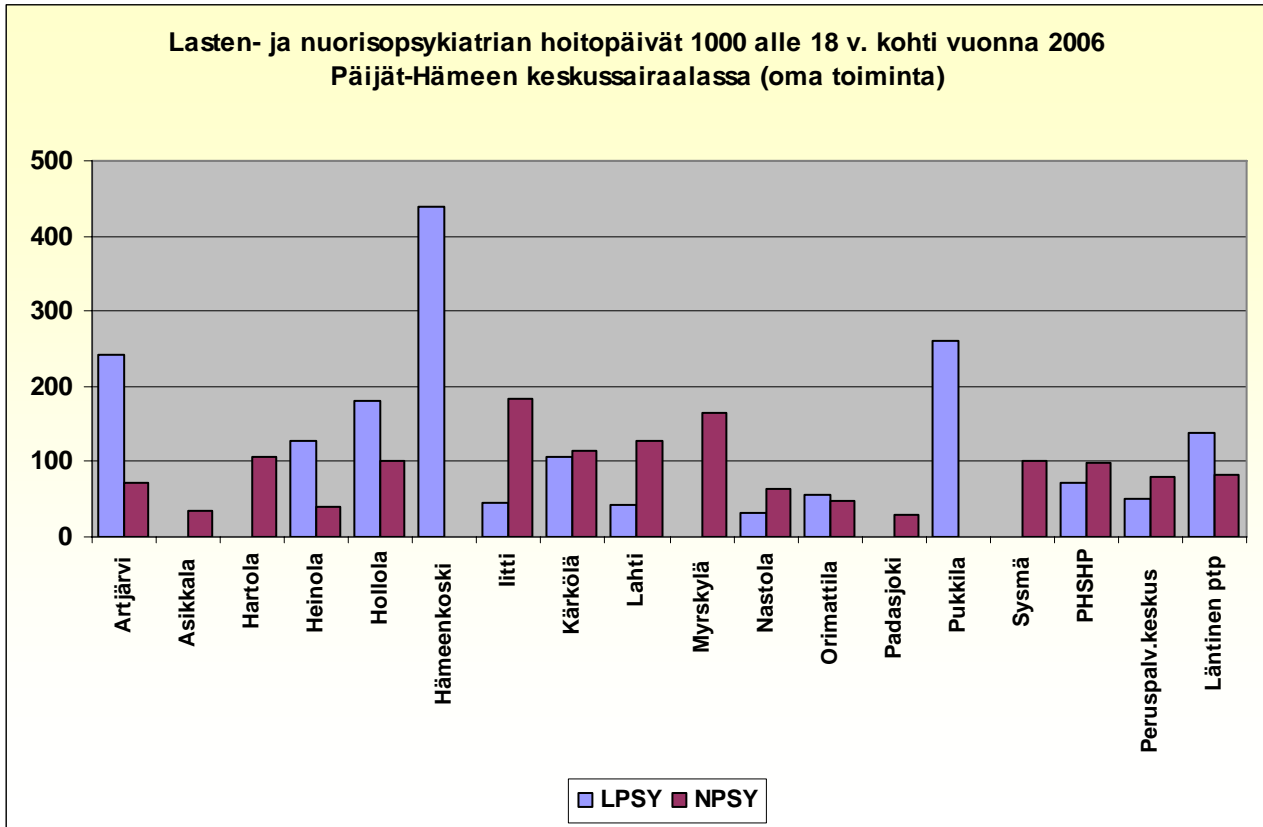

Lasten- ja nuorisopsykiatrian avohoitokäynnit vuonna 2006

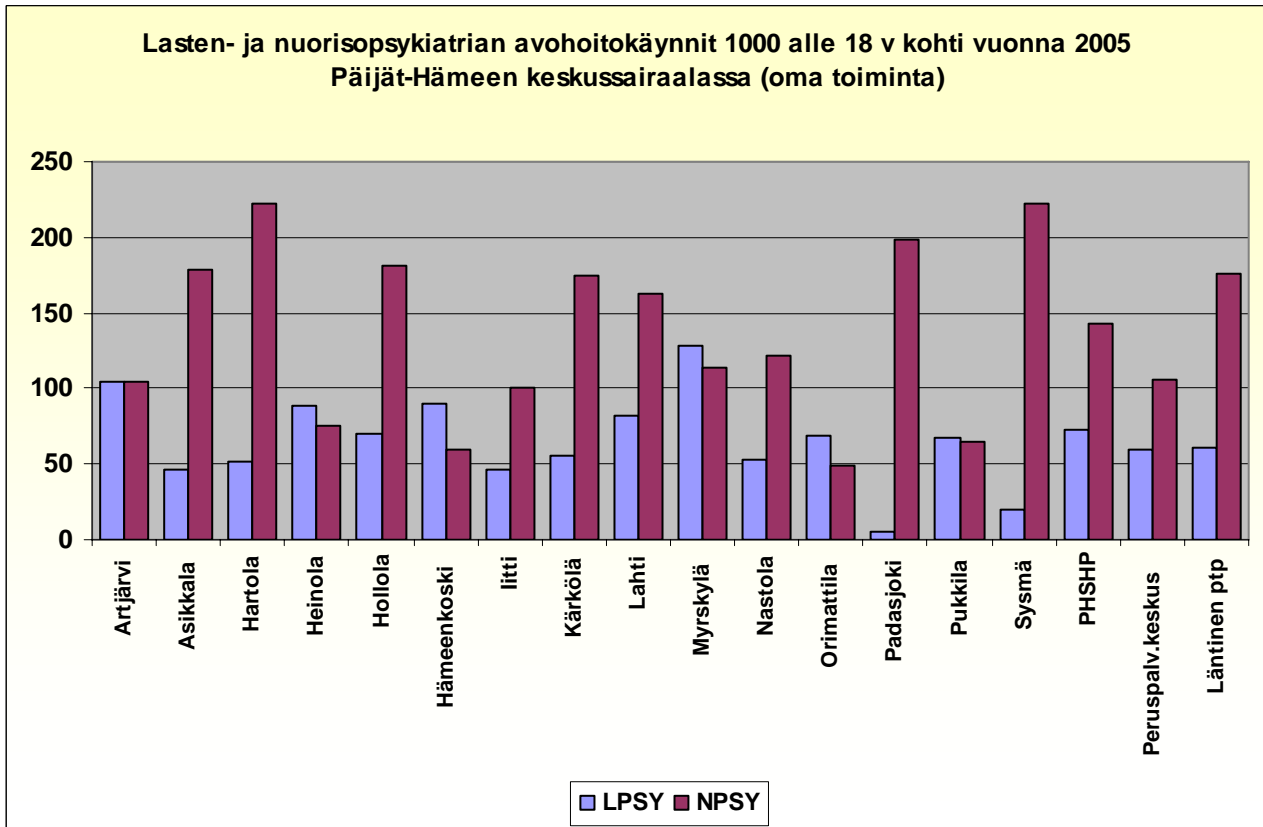

Päijät-Hämeen sairaanhoitopiirin kuntayhtymä

PERUSTERVEYDENHUOLTO

Perusterveydenhuolto, oman kunnan asukkaiden tekemät avohoitokäynnit vuonna 2005

Kunta	Asukasluku 2005 (31.12.)	Lääkärissä käynnit	Käynnit muun ammattihenkilö- kunnan luona	Käynnit yhteensä	Lääkäri- käynnit / kunnan asukas	Muun ammatti- henkilökunnan käynnit / kunnan asukas
Artjärvi	1 540	2 940	4 187	7 127	1,9	2,7
Asikkala	8 560	17 418	28 362	45 780	2,0	3,3
Hartola	3 671	8 181	12 297	20 478	2,2	3,3
Heinola	20 729	47 736	48 076	95 812	2,3	2,3
Hollola	21 199	39 481	49 813	89 294	1,9	2,3
Hämeenkoski	2 191	4 386	6 644	11 030	2,0	3,0
Iitti	7 265	1 753	45 569	47 322	0,2	6,3
Kärkölä	4 974	9 699	10 979	20 678	1,9	2,2
Lahti	98 413	163 305	280 835	444 140	1,7	2,9
Myrskylä	2 033	3 564	6 015	9 579	1,8	3,0
Nastola	14 790	28 974	30 774	59 748	2,0	2,1
Orimattila	14 614	29 744	41 584	71 328	2,0	2,8
Padasjoki	3 639	8 723	13 909	22 632	2,4	3,8
Pukkila	2 024	3 521	4 219	7 740	1,7	2,1
Sysmä	4 655	7 506	14 550	22 056	1,6	3,1

Stakes: Stakestieto

Perusterveydenhuollon vuodeosastohoito, keskimääräinen hoitoaika

Kaikkien perusterveydenhuollossa sairaalahoitoa saaneiden potilaiden vuoden aikana päätyneiden hoitajaksojen kokonaispituuksien keskiarvo. Sairaalahoito sisältää sekä julkisen sektorin (kunnat, kuntayhtymät ja valtio) että yksityisen sektorin järjestämän sairaalahoidon. Mukana ovat terveyskeskusten yleislääkärijohtoiset vuodeosastot sekä kuntien/ kuntayhtymien muulta taholta hankkima yleislääkäritasoinen vuodeosastohoito.

	2003	2004	2005
Artjärvi	16,6	14,1	12,7
Asikkala	41,5	23,3	23,2
Hartola	30,2	30,3	28,9
Heinola	69,1	42,4	59,9
Hollola	28,1	37,6	20,5
Hämeenkoski	20,4	36,8	42,0
Iitti	75,6	66,4	45,6
Kärkölä	31,3	37,1	29,3
Lahti	83,8	97,1	90,3
Myrskylä	10,6	10,4	11,4
Nastola	37,4	19,6	23,2
Orimattila	19,0	19,6	13,5
Padasjoki	41,1	45,1	60,5
Pukkila	8,4	10,6	7,1
Sysmä	16,4	28,2	19,3
PHSHP	49,4	48,0	44,3
Koko maa	30,4	29,8	29,8

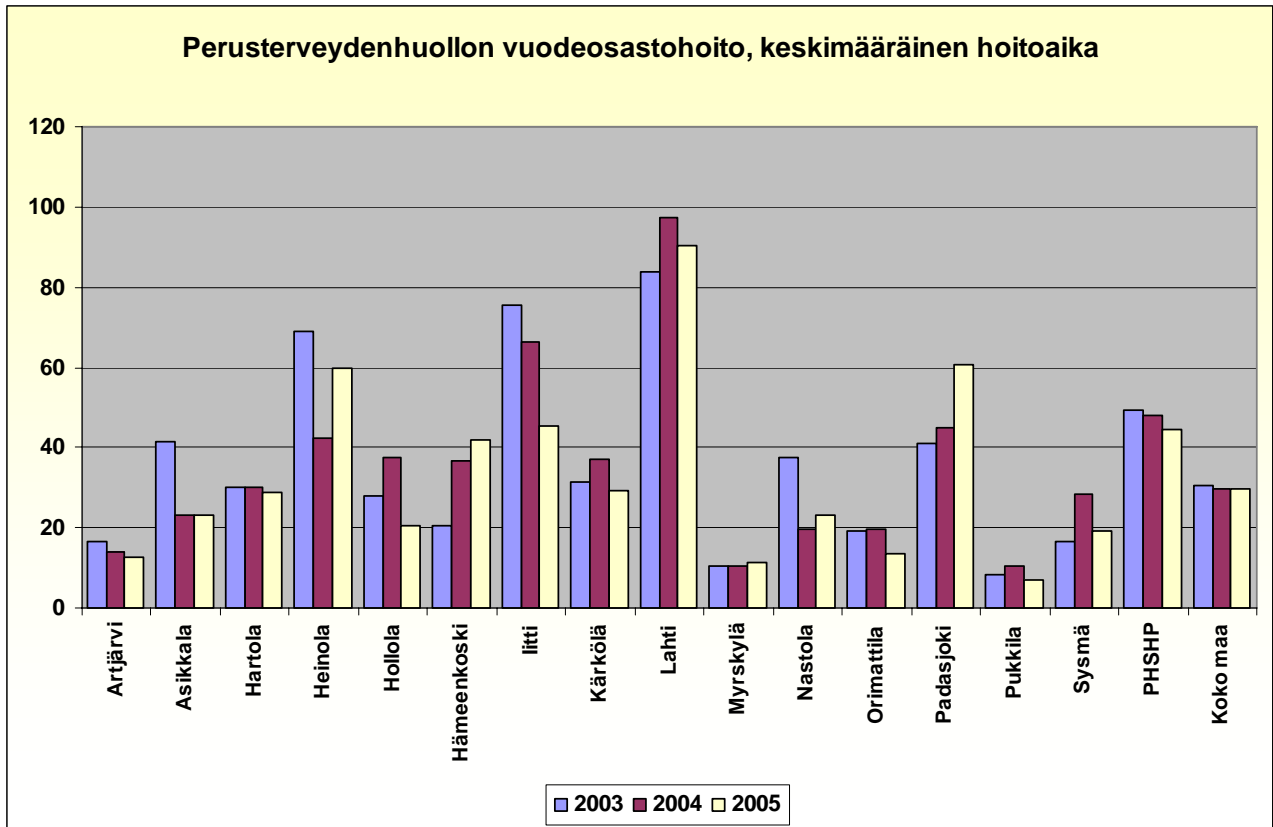

Stakes: Sotkanet

Hammashuolto

Hammashuolto terveyskeskuksissa 2005

	Hammaslääkärikäynnit			Osuus kaikista hammaslääkärikäynneistä %		Kaikki hammaslääkärikäynnit		Muutos		Kaikki hammaslääkärikäynnit/as
	0-17 v.	18-55 v.	Yli 55 v.	Alle 18 v.	Yli 55 v.	2005	2004	Lkm	%	
Koko maa										
Artjärvi	559	643	456	34 %	28 %	1 658	1 540	118	8 %	1,08
Asikkala	3 348	2 969	1 599	42 %	20 %	7 916	9 061	-1 145	-13 %	0,92
Hartola	1 419	2 078	1 589	28 %	31 %	5 086	5 272	-186	-4 %	1,39
Heinola	6 607	3 743	509	61 %	5 %	10 859	11 205	-346	-3 %	0,52
Hollola	8 567	10 340	4 453	37 %	19 %	23 360	22 641	719	3 %	1,10
Hämeenkoski	855	1 082	6 080	34 %	24 %	2 545	2 310	235	10 %	1,16
Iitti	1 617	1 884	1 386	33 %	28 %	4 887	6 173	-1 286	-21 %	0,67
Kärkölä	1 522	2 634	1 209	28 %	23 %	5 365	5 815	-450	-8 %	1,08
Lahti	23 202	20 940	9 585	43 %	18 %	53 727	57 900	-4 173	-7 %	0,55
Myrskylä	701	668	422	39 %	24 %	1 791	2 770	-979	-35 %	0,88
Nastola	5 305	4 889	1 635	45 %	14 %	11 829	12 449	-620	-5 %	0,80
Orimattila	6 239	5 720	1 955	45 %	14 %	13 914	16 272	-2 358	-14 %	0,95
Padasjoki	1 613	1 719	1 307	35 %	28 %	4 639	4 884	-245	-5 %	1,27
Pukkila	1 151	701	321	53 %	15 %	2 173	2 565	-392	-15 %	1,07
Sysmä	1 522	2 044	1 908	28 %	35 %	5 474	5 627	-153	-3 %	1,18

Stakes: Tilastotiedote 16/2006

Hammaslääkärikäynnit vuonna 2005

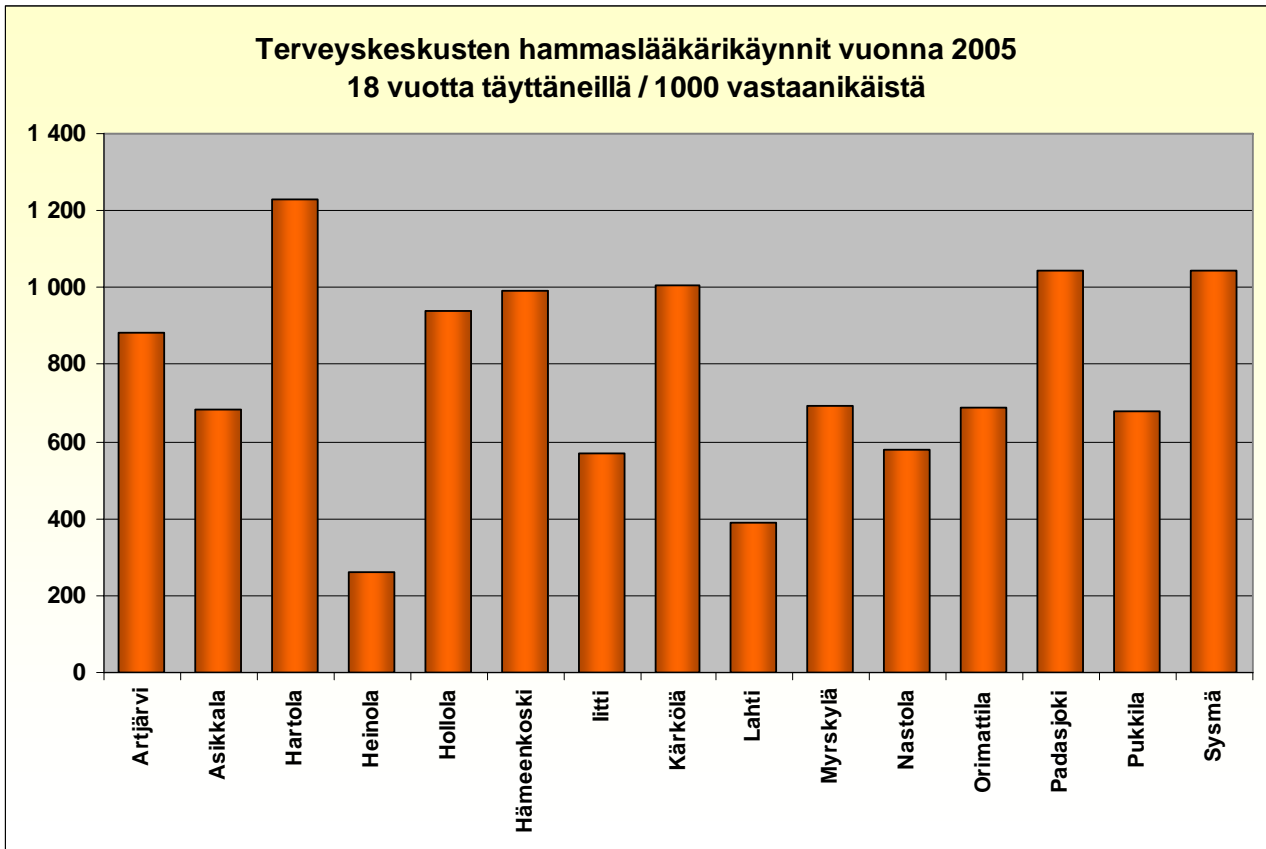

Hammashuollon muut käynnit 2005

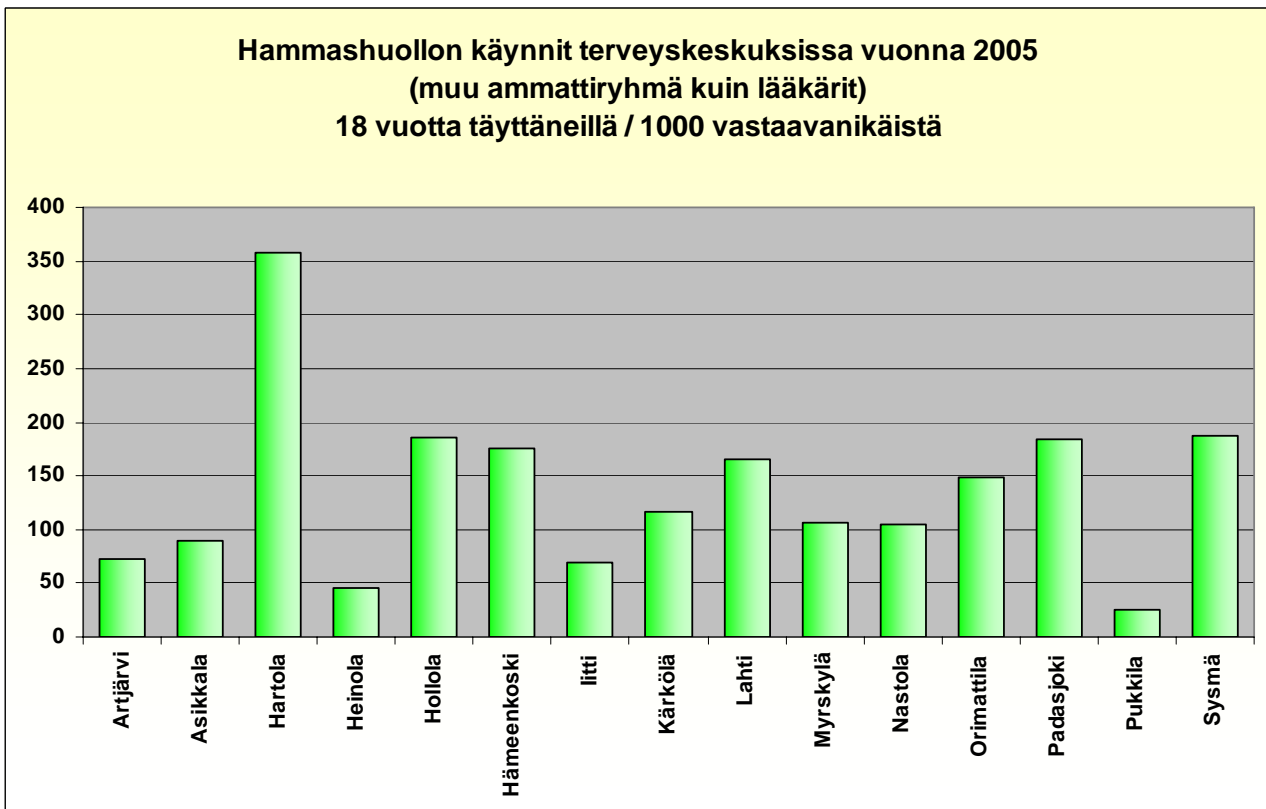

Stakes: Sotkanet

Hammashuollon potilaat

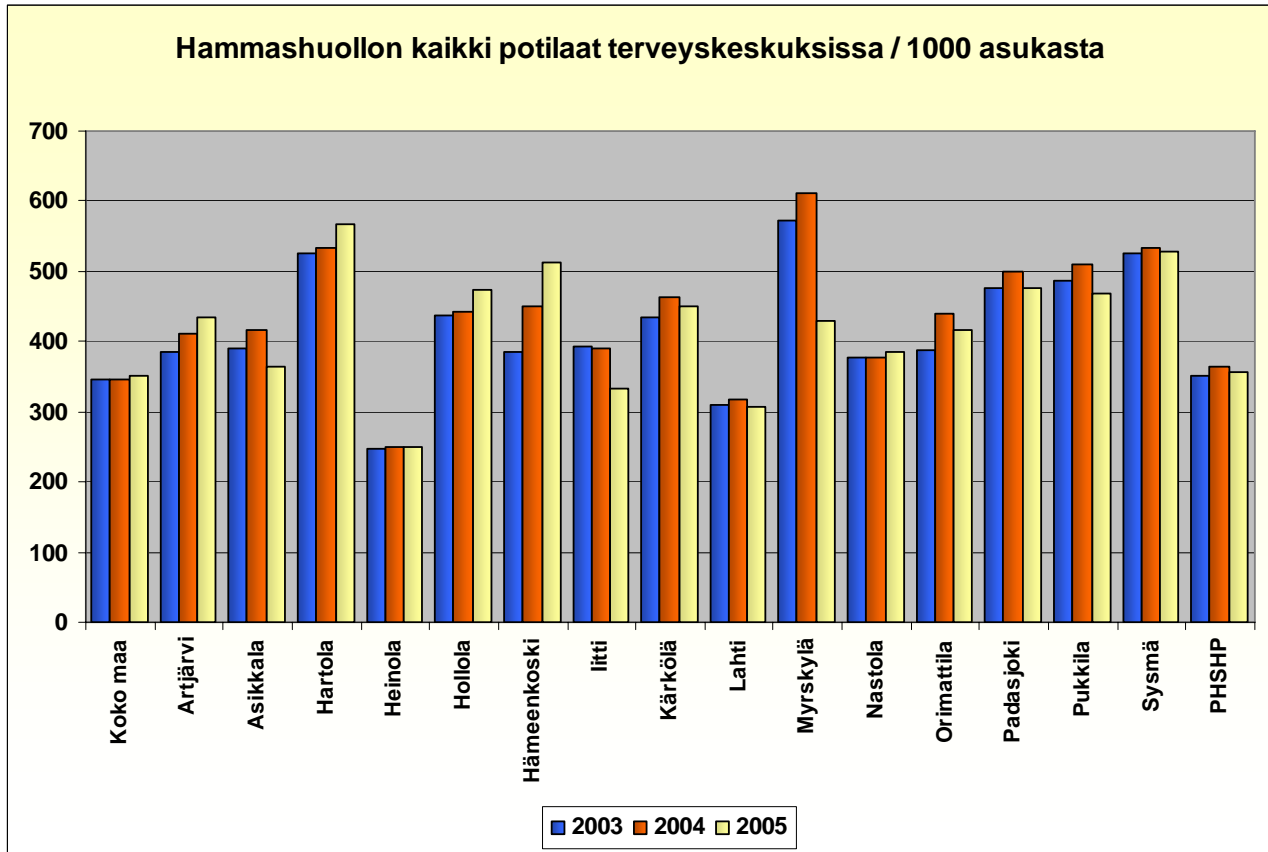

KELA: Hammashoitokorvaukset kunnittain vuonna 2006

Kaikki ikäluokat yhteensä rintamaveteraanit mukaan lukien									
Kunta	Kunnan väestö	Hammashoito-korvausten saaja	Osuus väestöstä, %	Käynnit, lkm	Kustannukset yhteensä, euroa	Korvaukset yhteensä, euroa	Kustannus/saaja, euroa	Korvaus/saaja, euroa	Korvausprosentti
Yhteensä	5 276 724	1 019 223	19,3	2 807 746	272 785 550	91 559 171	268	90	33,6
Artjärvi	1 532	126	8,2	414	55 311	16 849	439	134	30,5
Asikkala	8 606	1 163	13,5	2 871	293 749	113 738	253	98	38,7
Hartola	3 587	116	3,2	257	26 495	9 959	228	86	37,6
Heinola	20 602	5 980	29,0	13 762	1 111 551	402 460	186	67	36,2
Hollola	21 281	3 105	14,6	8 444	777 227	261 081	250	84	33,6
Hämeenkoski	2 149	189	8,8	498	56 912	18 014	301	95	31,7
Iitti	7 242	1 187	16,4	3 272	235 853	86 914	199	73	36,9
Kärkölä	4 960	525	10,6	1 404	131 149	44 141	250	84	33,7
Lahti	98 738	24 083	24,4	65 192	5 957 848	1 999 423	247	83	33,6
Myrskylä	2 049	186	9,1	563	60 784	20 283	327	109	33,4
Nastola	14 885	3 484	23,4	9 798	921 772	356 239	265	102	38,6
Orimattila	14 667	1 986	13,5	5 611	603 907	203 537	304	102	33,7
Padasjoki	3 593	120	3,3	299	29 572	10 239	246	85	34,6
Pukkila	2 017	150	7,4	380	41 038	13 143	274	88	32,0
Sysmä	4 618	217	4,7	577	70 092	22 858	323	105	32,6

0-17-vuotiaat									
Kunta	Kunnan väestö	Hammashoito- korvausten saaja	Osuus väestöstä, %	Käynnit, lkm	Kustannukset yhteensä, euroa	Korvaukset yhteensä, euroa	Kustannus/ saaja, euroa	Korvaus/ saaja, euroa	Korvaus- prosentti
Yhteensä	1 099 650	9 766	0,9	16 493	1 437 202	453 146	147	46	31,5
Artjärvi	271	1	0,4	1	80	21	80	21	25,8
Asikkala	1 688	7	0,4	8	578	201	83	29	34,7
Hartola	641	1	0,2	1	41	20	41	20	48,0
Heinola	3 820	6	0,2	7	407	119	68	20	29,2
Hollola	5 268	26	0,5	28	2 767	800	106	31	28,9
Hämeenkoski	425	1	0,2	4	625	228	625	228	36,5
Iitti	1 408	3	0,2	3	174	64	58	21	36,7
Kärkölä	1 080	7	0,6	7	621	181	89	26	29,1
Lahti	18 466	120	0,6	169	12 193	3 764	102	31	30,9
Myrskylä	449	9	2,0	22	1 185	340	132	38	28,7
Nastola	3 435	20	0,6	34	2 585	694	129	35	26,9
Orimattila	3 362	10	0,3	14	1 191	364	119	36	30,5
Padasjoki	631	1	0,2	1	47	24	47	24	51,6
Pukkila	518	1	0,2	1	92	32	92	32	34,4
Sysmä	788	3	0,4	3	249	65	83	22	26,2

18-55 -vuotiaat									
Kunta	Kunnan väestö	Hammashoito- korvausten saaja	Osuus väestöstä, %	Käynnit, lkm	Kustannukset yhteensä, euroa	Korvaukset yhteensä, euroa	Kustannus/ saaja, euroa	Korvaus/ saaja, euroa	Korvaus- prosentti
Yhteensä	2 663 122	577 108	21,7	1 542 155	151 885 461	50 184 996	263	87	33,0
Artjärvi	657	73	11,1	263	30 349	9 944	416	136	32,8
Asikkala	3 704	550	14,8	1 381	143 540	54 075	261	98	37,7
Hartola	1 506	66	4,4	151	14 346	4 997	217	76	34,8
Heinola	9 368	3 040	32,5	6 978	578 613	203 825	190	67	35,2
Hollola	10 157	1 768	17,4	4 697	431 331	142 095	244	80	32,9
Hämeenkoski	953	96	10,1	256	25 383	8 701	264	91	34,3
Iitti	3 262	584	17,9	1 594	120 745	43 894	207	75	36,4
Kärkölä	2 310	298	12,9	804	74 952	25 238	252	85	33,7
Lahti	49 544	13 691	27,6	36 296	3 349 716	1 112 557	245	81	33,2
Myrskylä	899	109	12,1	315	33 068	10 855	303	100	32,8
Nastola	7 266	1 974	27,2	5 509	532 454	201 819	270	102	37,9
Orimattila	6 816	1 035	15,2	3 015	319 158	105 519	308	102	33,1
Padasjoki	1 443	63	4,4	153	16 221	5 483	257	87	33,8
Pukkila	869	81	9,3	202	21 518	6 745	266	83	31,3
Sysmä	1 789	108	6,0	319	37 399	11 902	346	110	31,8

56-vuotiaat ja vanhemmat ilman rintamaveteraaneja									
Kunta	Kunnan väestö	Hammashoito- korvausten saaja	Osuus väestöstä, %	Käynnit, lkm	Kustannukset yhteensä, euroa	Korvaukset yhteensä, euroa	Kustannus/ saaja, euroa	Korvaus/ saaja, euroa	Korvaus- prosentti
Yhteensä	1 513 952	415 548	27,4	1 200 095	112 511 120	37 678 272	271	91	33,5
Artjärvi	604	50	8,3	144	23 395	6 119	468	122	26,2
Asikkala	3 214	589	18,3	1 449	142 649	55 918	242	95	39,2
Hartola	1 440	42	2,9	96	9 343	3 332	222	79	35,7
Heinola	7 414	2 824	38,1	6 531	503 241	183 358	178	65	36,4
Hollola	5 856	1 283	21,9	3 646	328 119	109 938	256	86	33,5
Hämeenkoski	771	88	11,4	233	29 426	8 208	334	93	27,9
Iitti	2 572	578	22,5	1 610	107 775	39 480	186	68	36,6
Kärkölä	1 570	218	13,9	591	54 634	18 284	251	84	33,5
Lahti	30 728	10 052	32,7	28 166	2 529 992	853 900	252	85	33,8
Myrskylä	701	60	8,6	196	22 636	7 117	377	119	31,4
Nastola	4 184	1 455	34,8	4 175	373 063	145 014	256	100	38,9
Orimattila	4 489	896	20,0	2 474	257 159	85 373	287	95	33,2
Padasjoki	1 519	53	3,5	142	13 109	4 589	247	87	35,0
Pukkila	630	68	10,8	177	19 428	6 366	286	94	32,8
Sysmä	2 041	100	4,9	245	28 960	9 277	290	93	32,0

YKSITYISET LÄÄKÄRIPALVELUT (KELA)

Yksityislääkärikäynnit vuonna 2005	
Koko maa	3 445 700
Artjärvi	600
Asikkala	3 400
Hartola	1 400
Heinola	11 500
Hollola	9 600
Hämeenkoski	800
Iitti	2 800
Kärkölä	2 000
Lahti	64 600
Myrskylä	900
Nastola	6 900
Orimattila	5 900
Padasjoki	1 000
Pukkila	1 000
Sysmä	1 700
PHSHP	114 100
Läntinen ptp	16 800
Peruspalvelukeskus	21 200

Yksityisten lääkäripalvelujen käynnit asukasta kohti

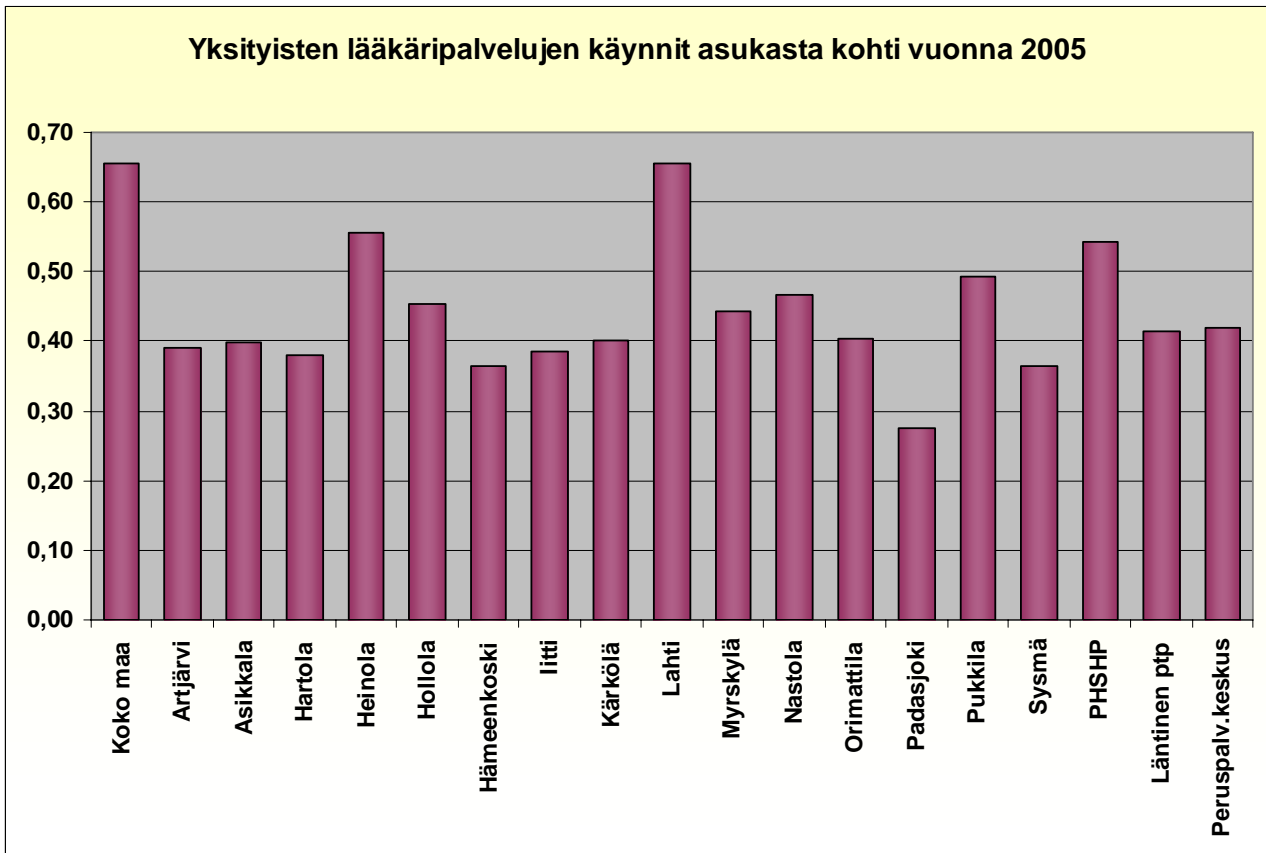

Koko maa

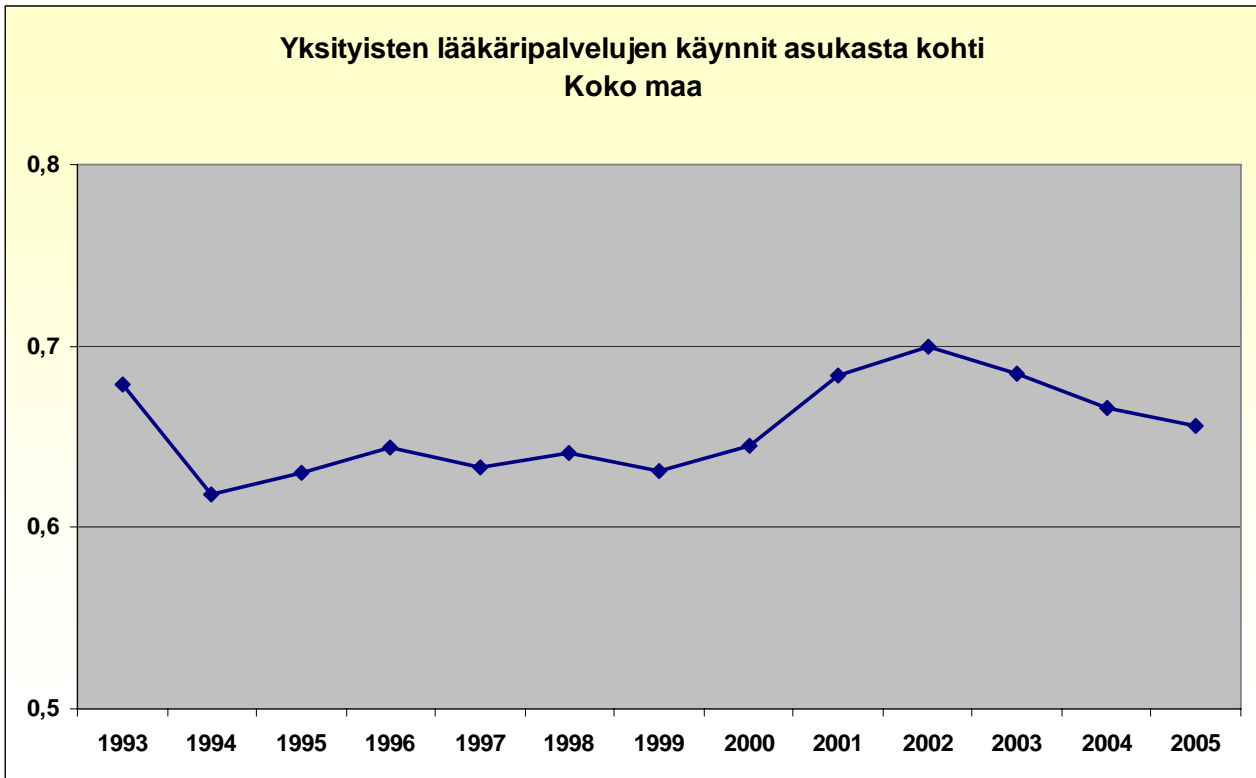

Päijät-Hämeen sairaanhoitopiiri

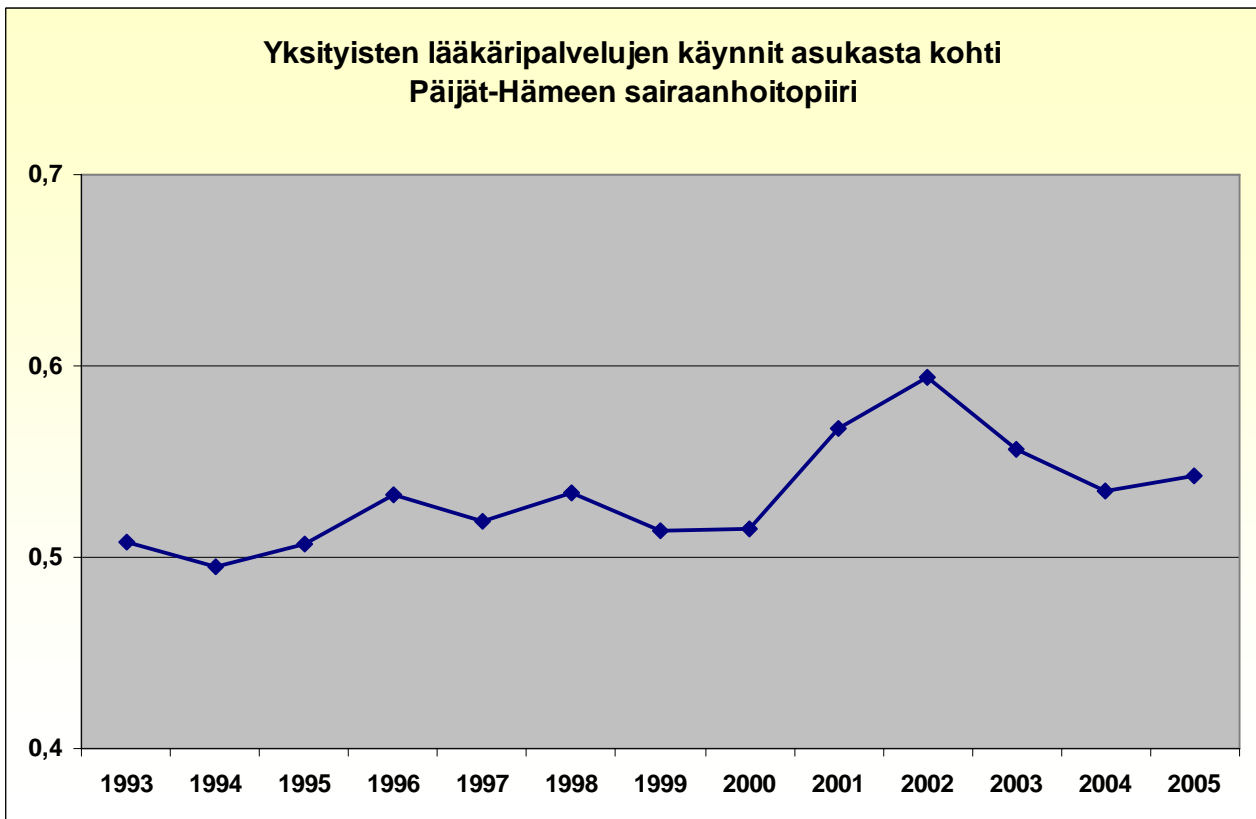

Peruspalvelukeskus

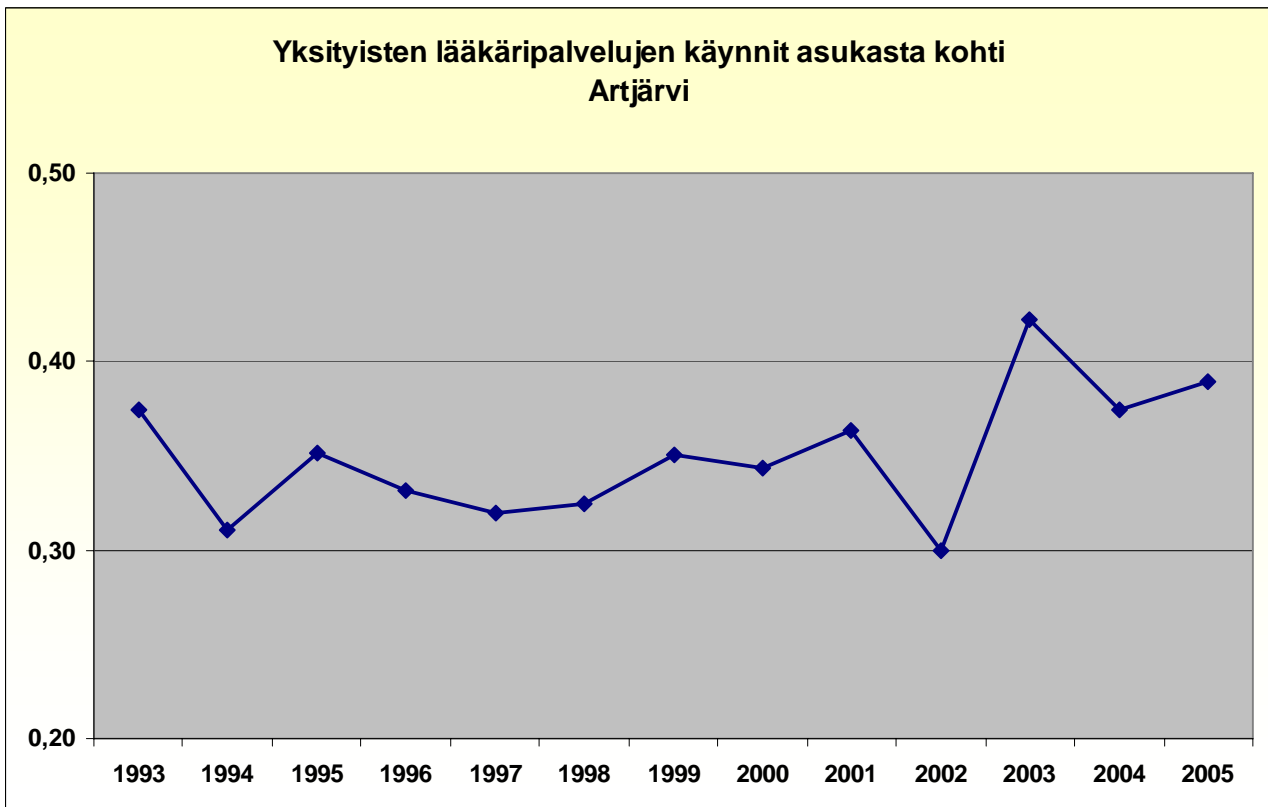
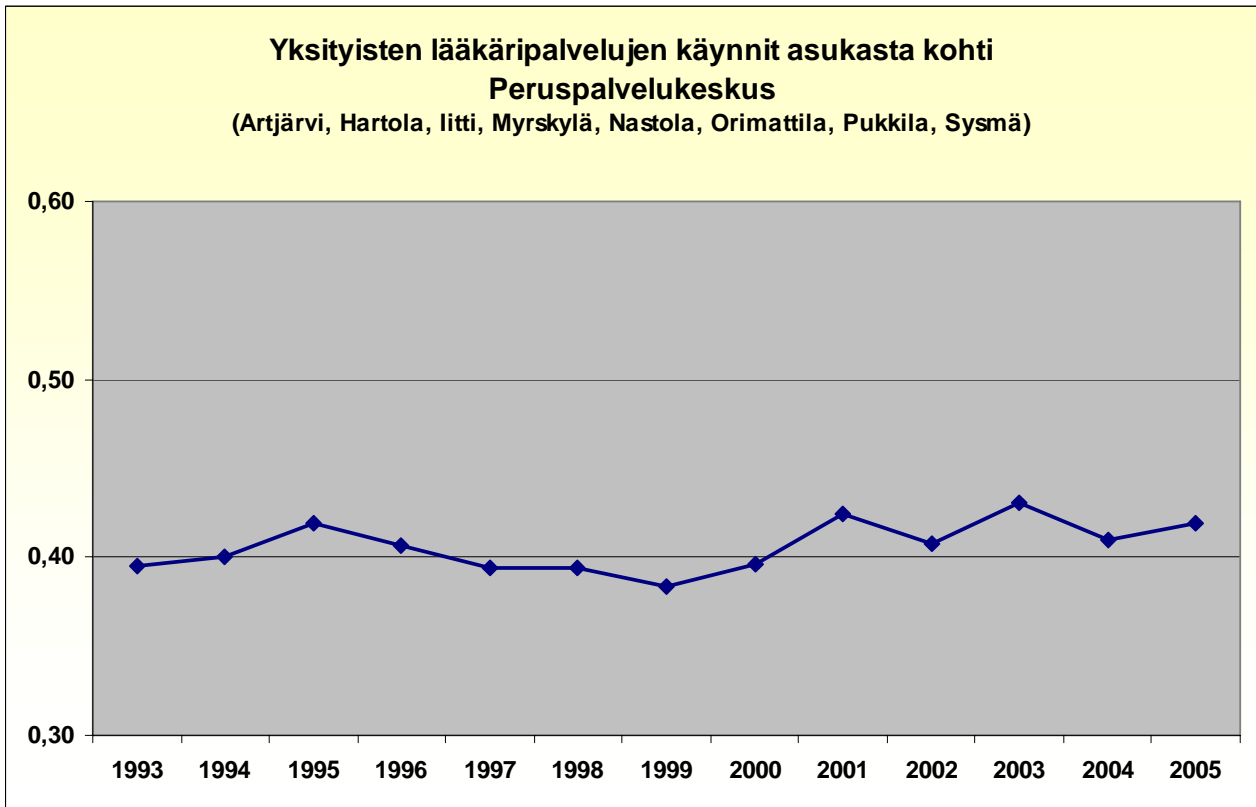

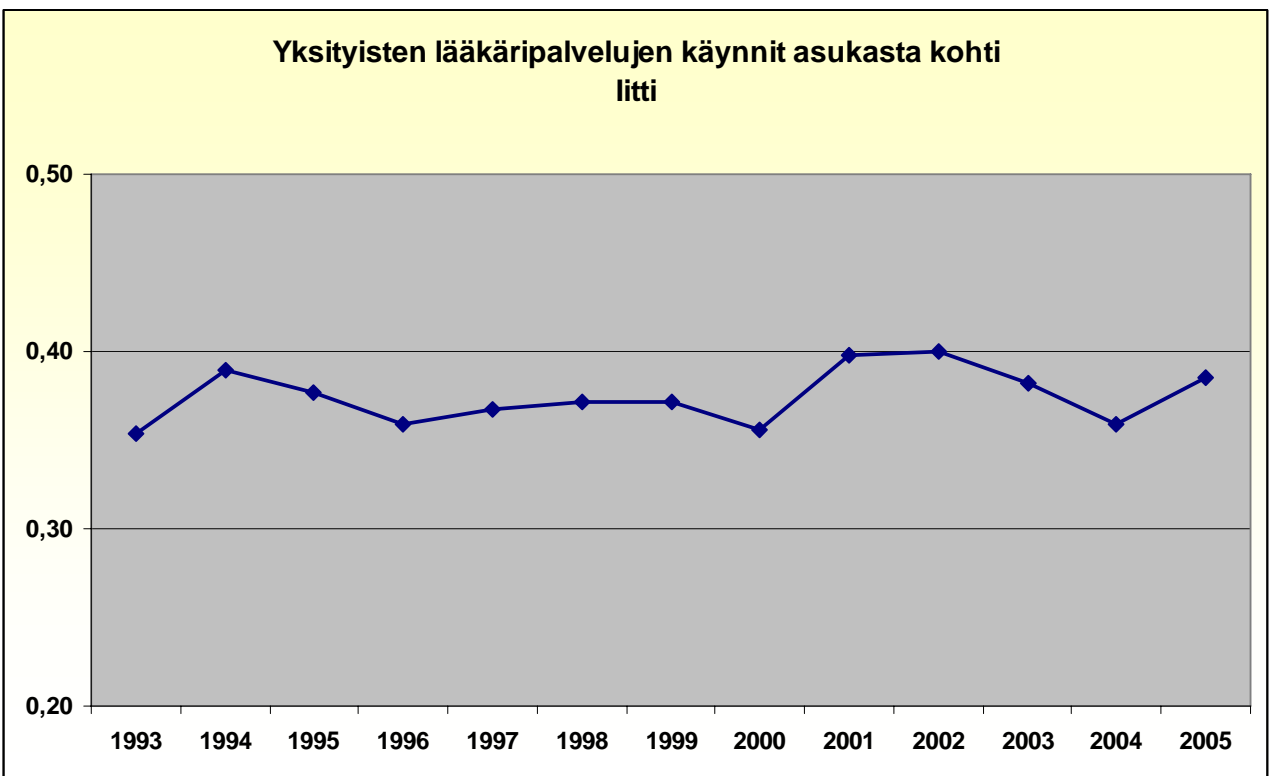
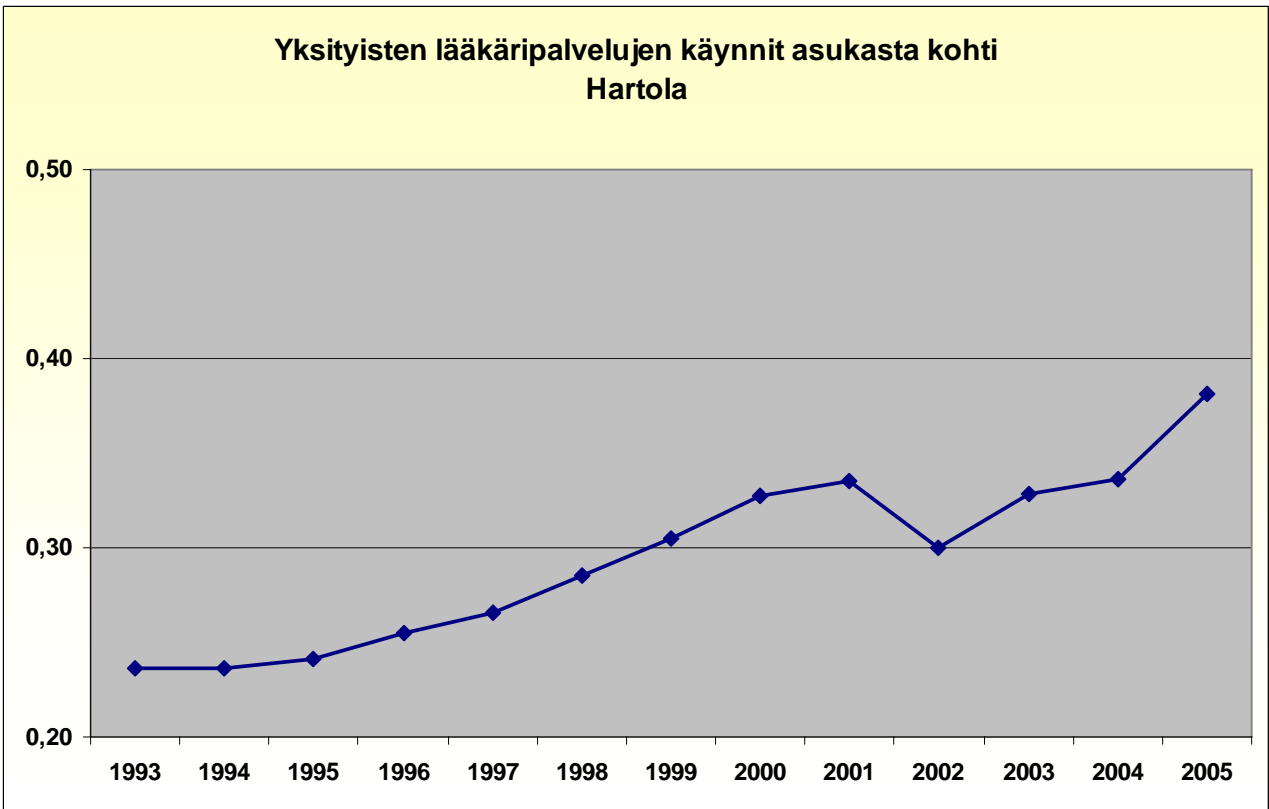

Yksityisten lääkäripalvelujen käynnit asukasta kohti
Myrskylä

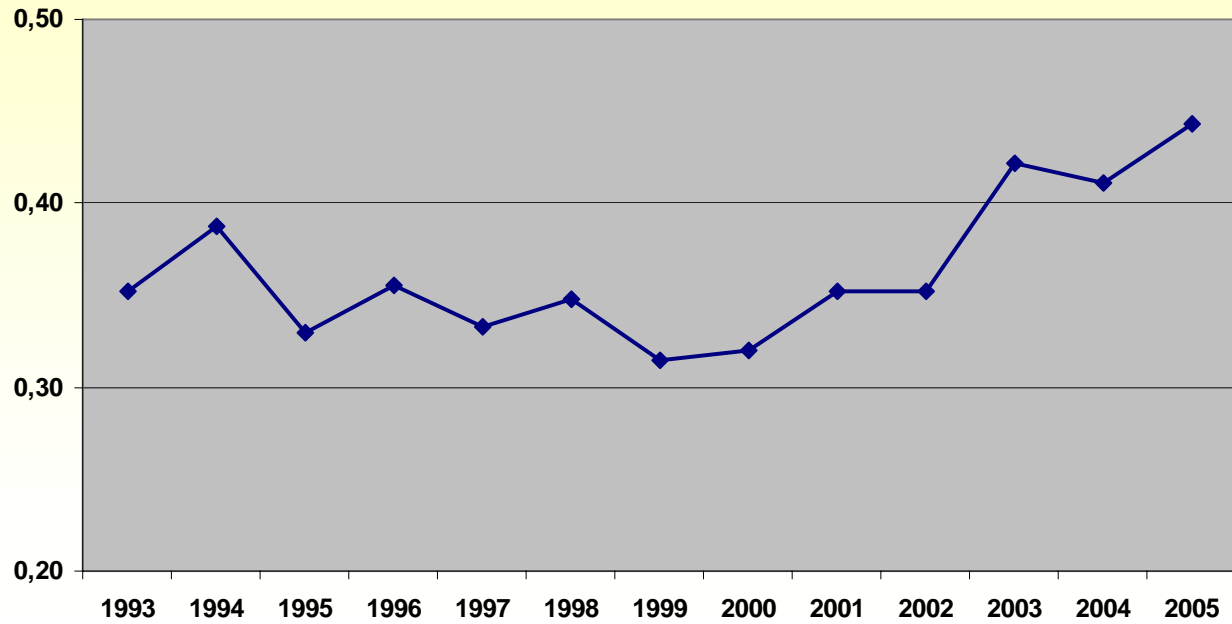

Yksityisten lääkäripalvelujen käynnit asukasta kohti
Nastola

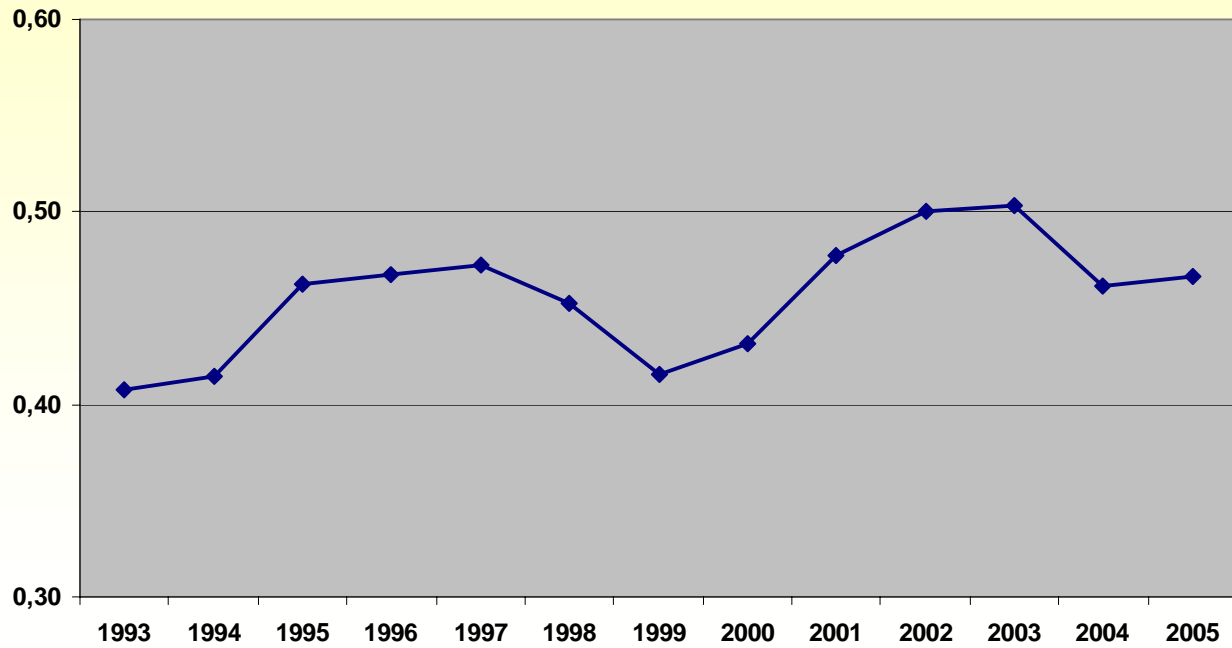

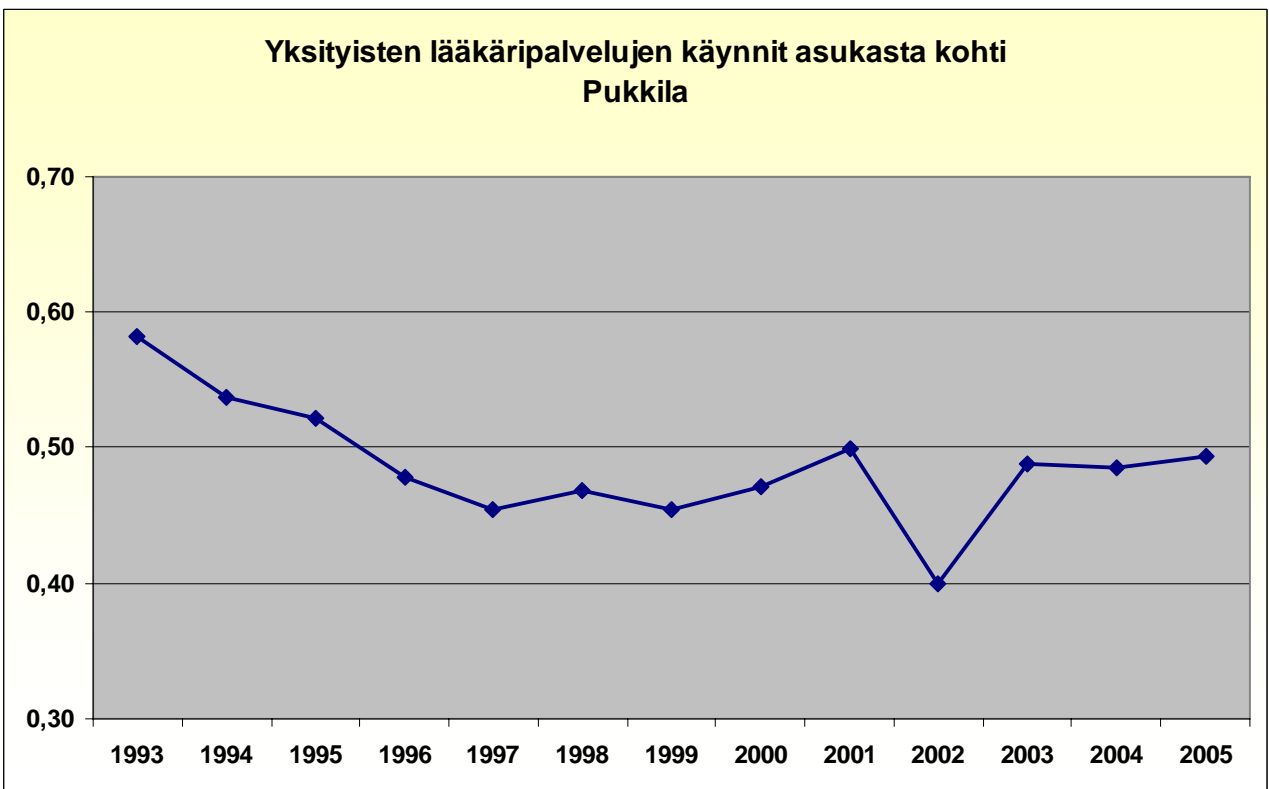
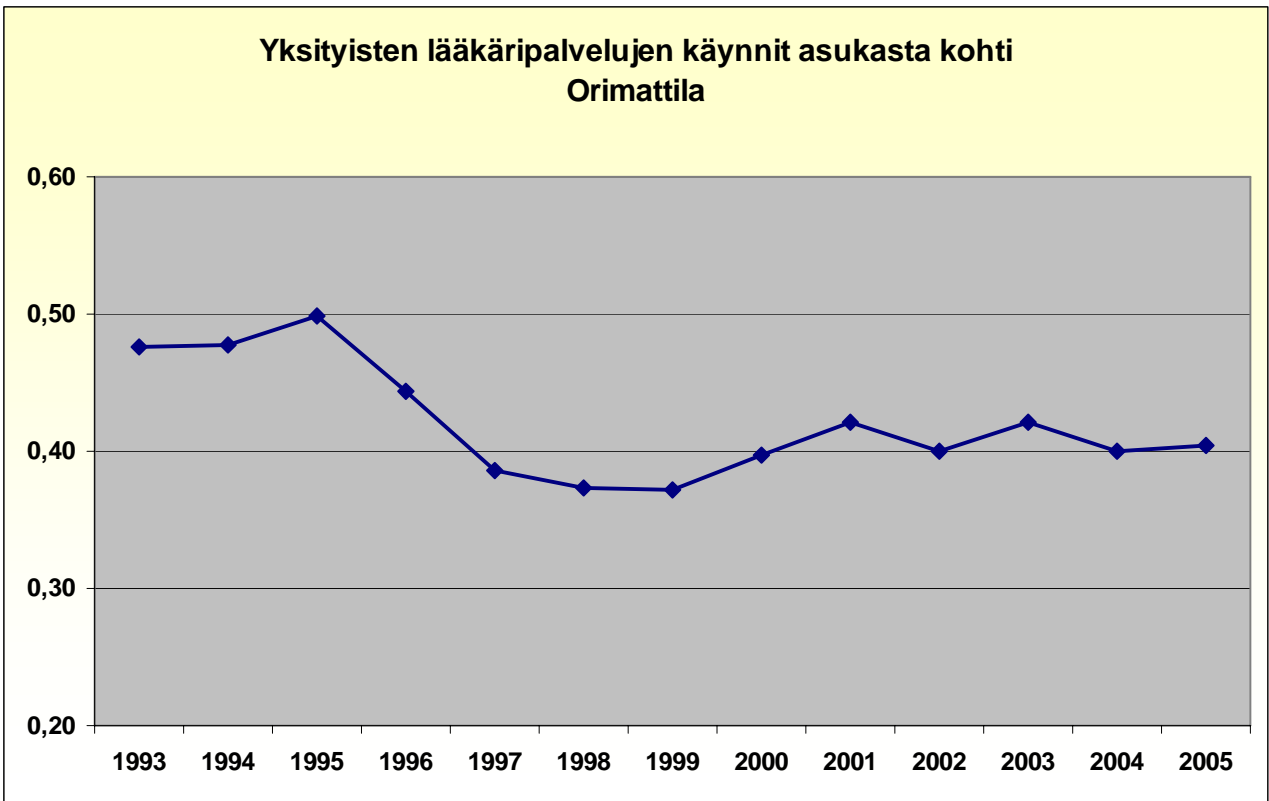

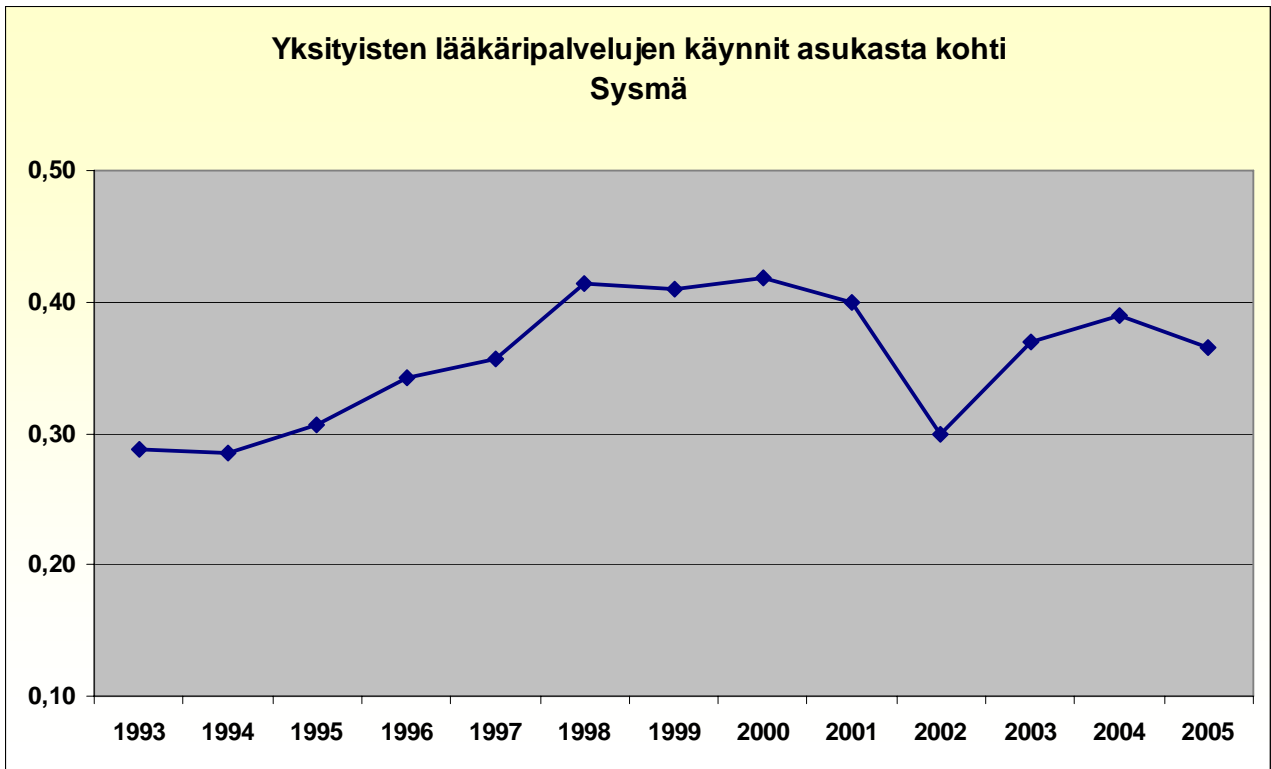

Läntinen perusturvapiiri

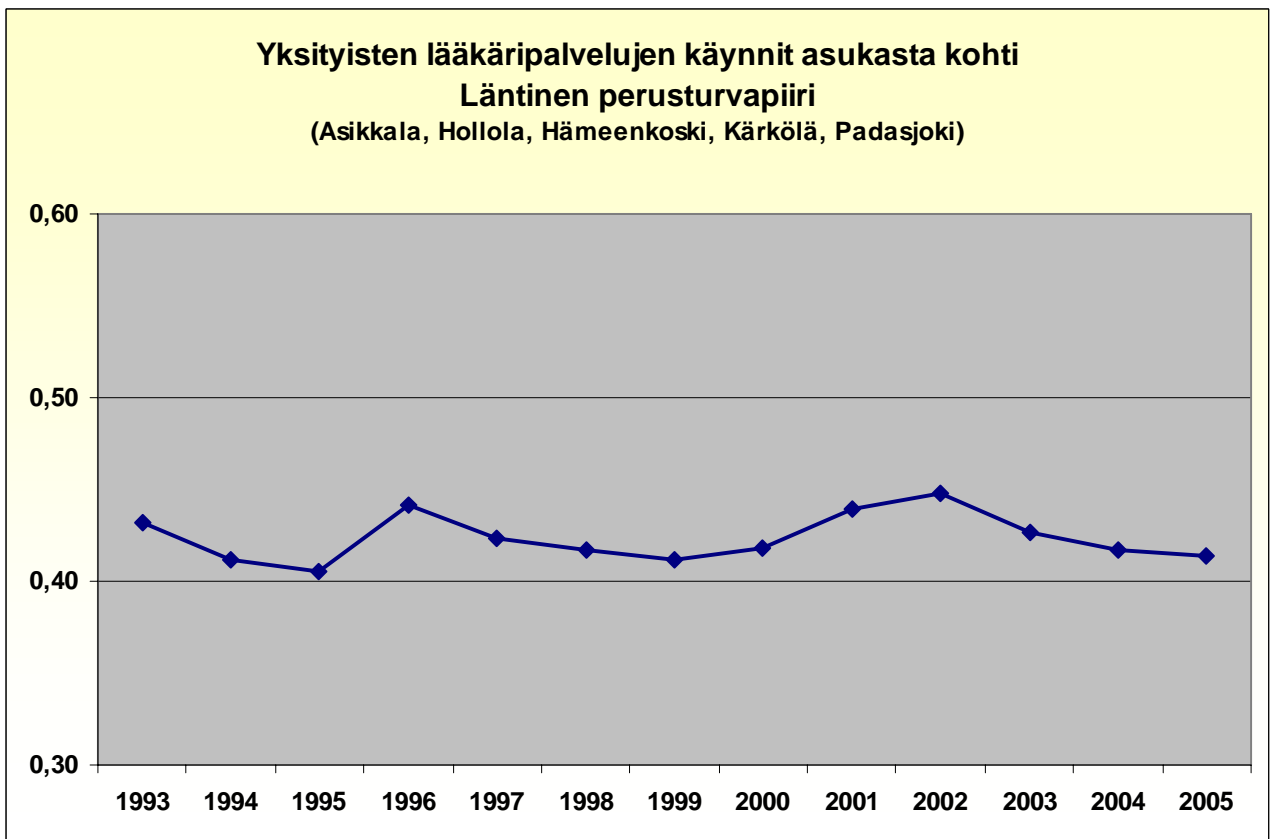

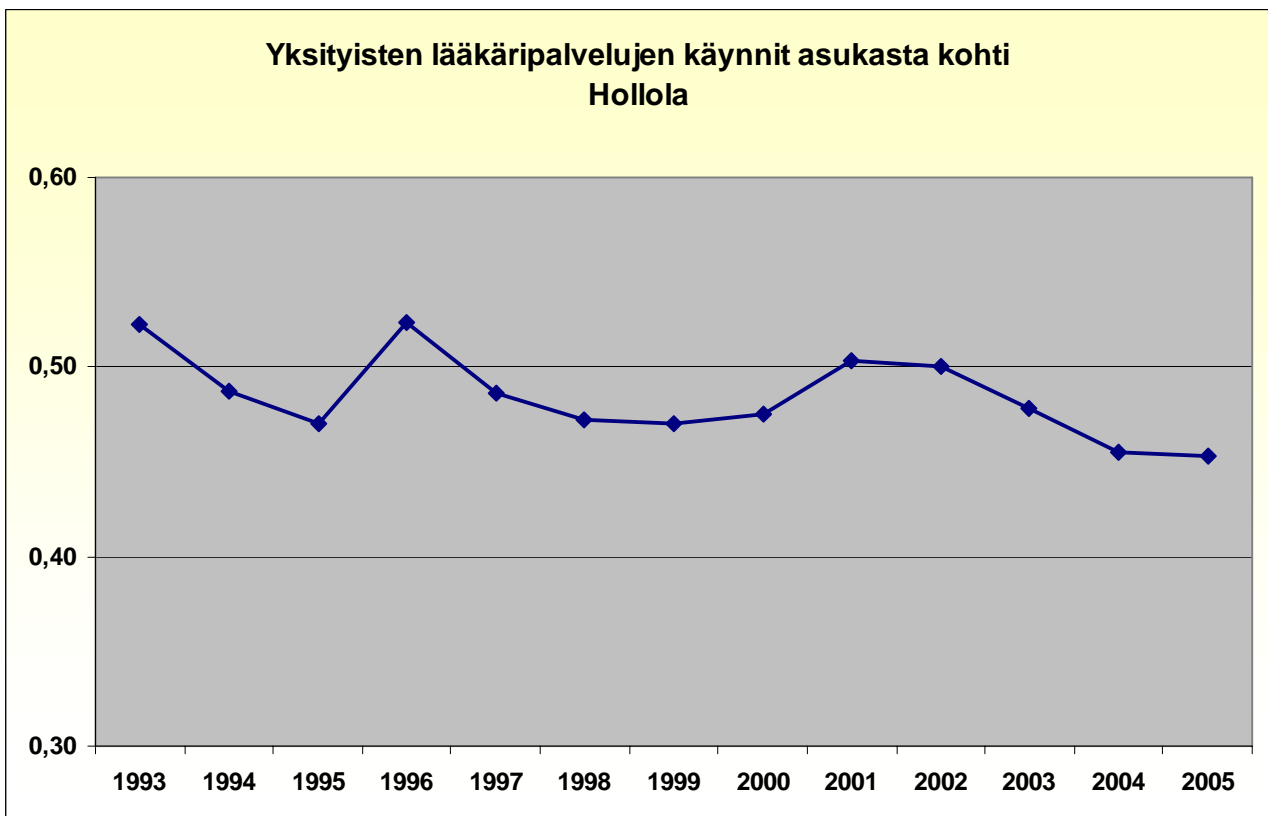
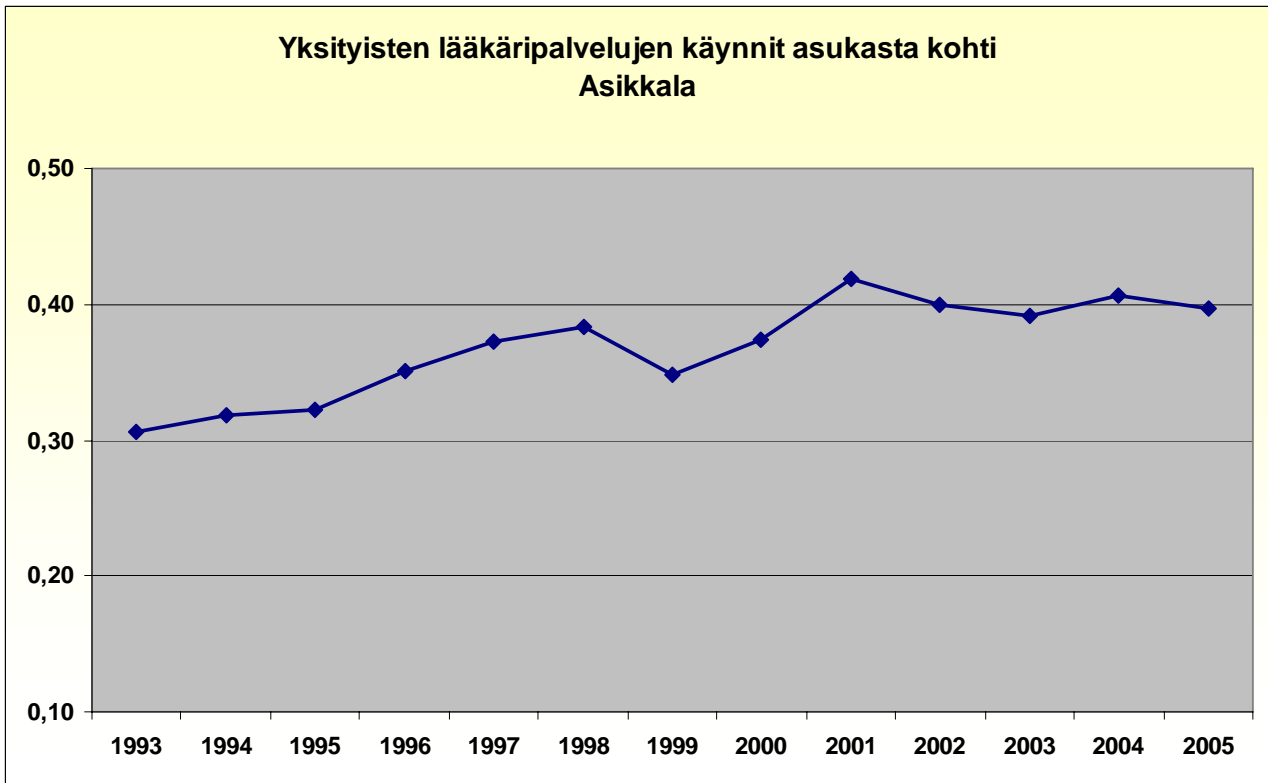

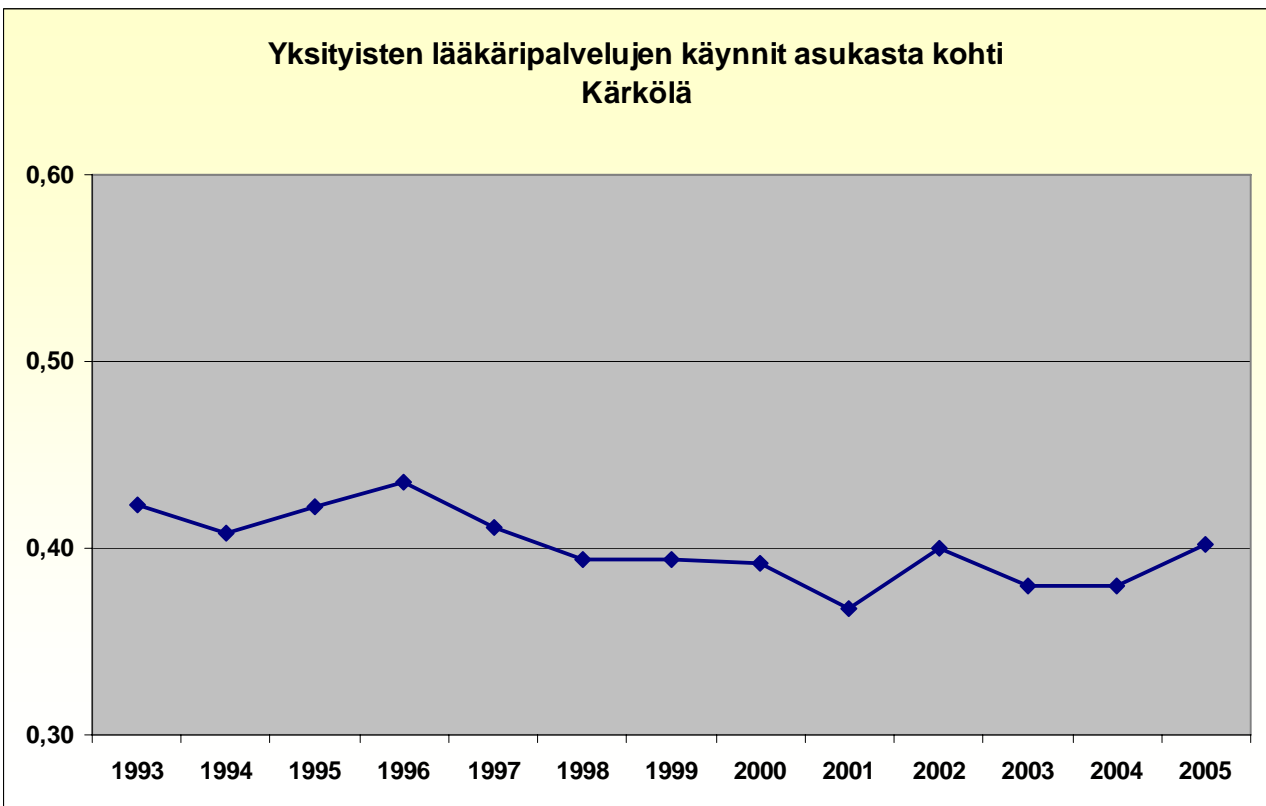
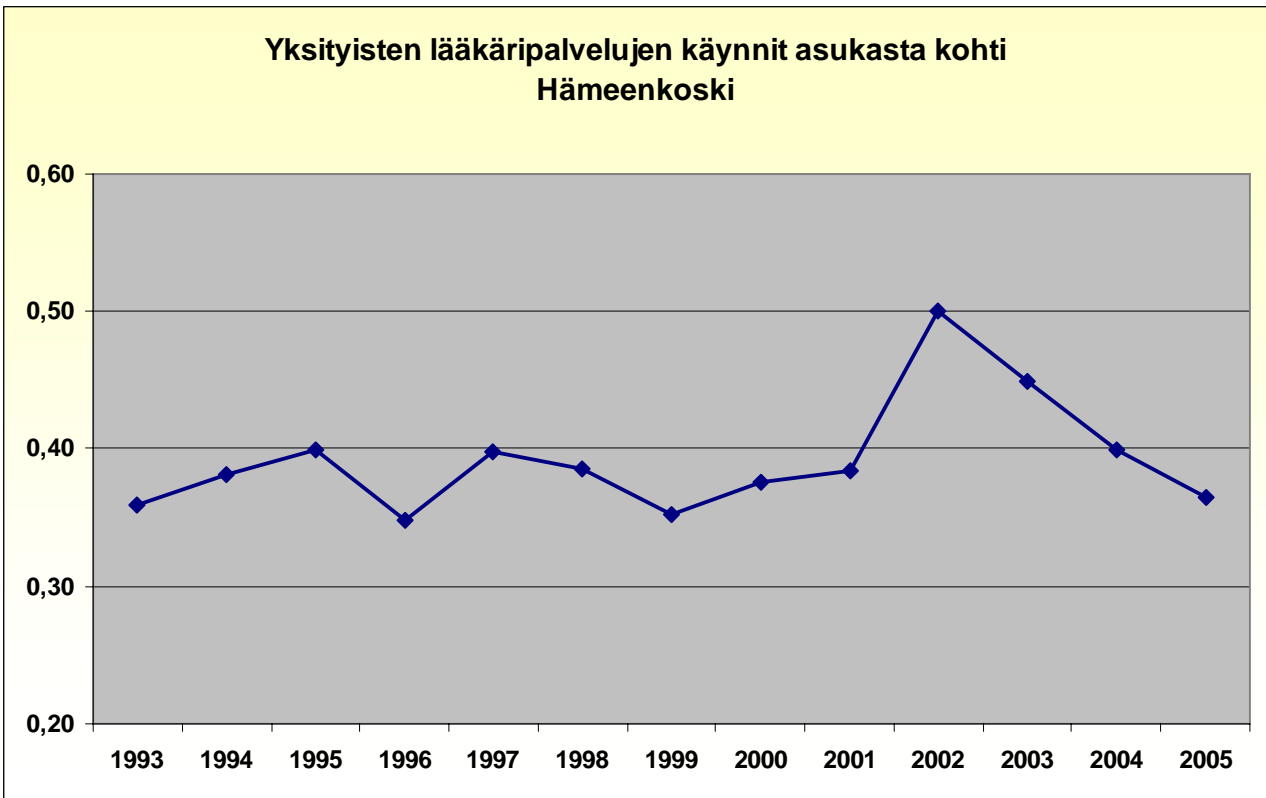

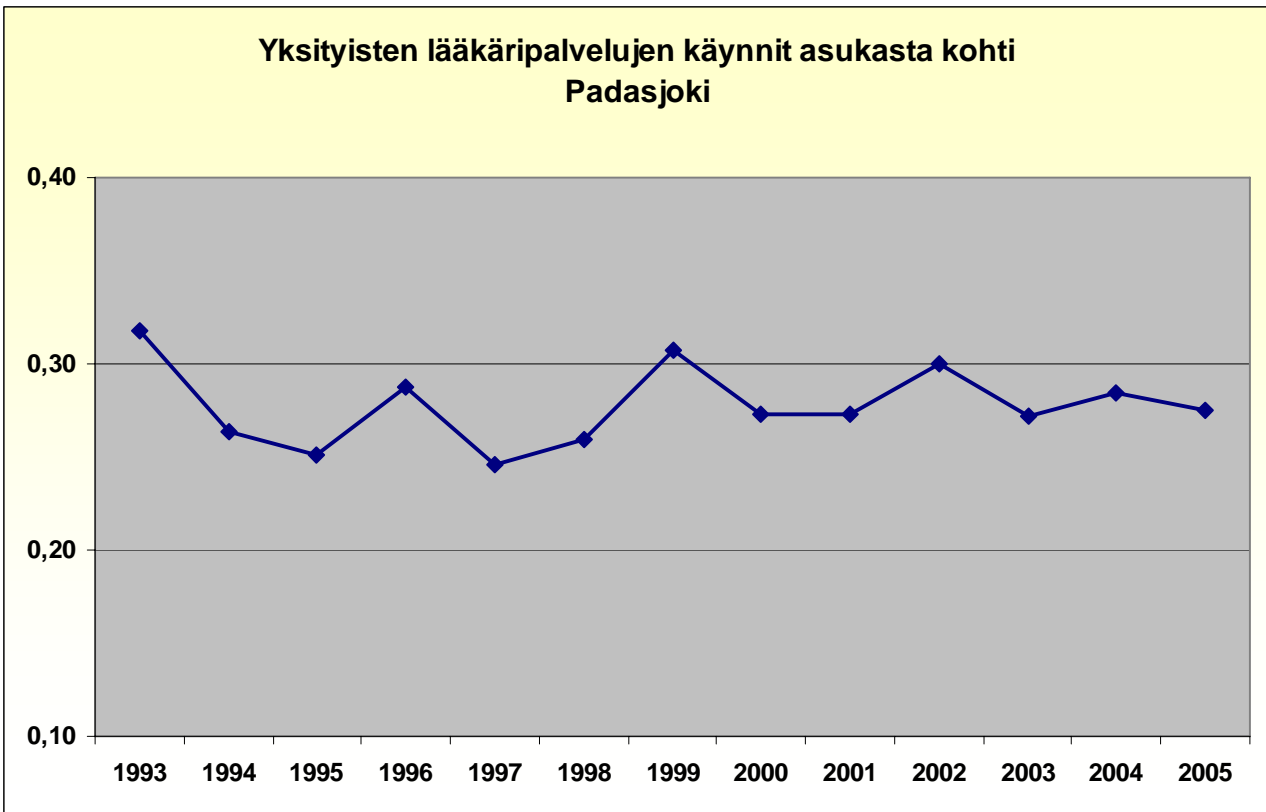

Heinola

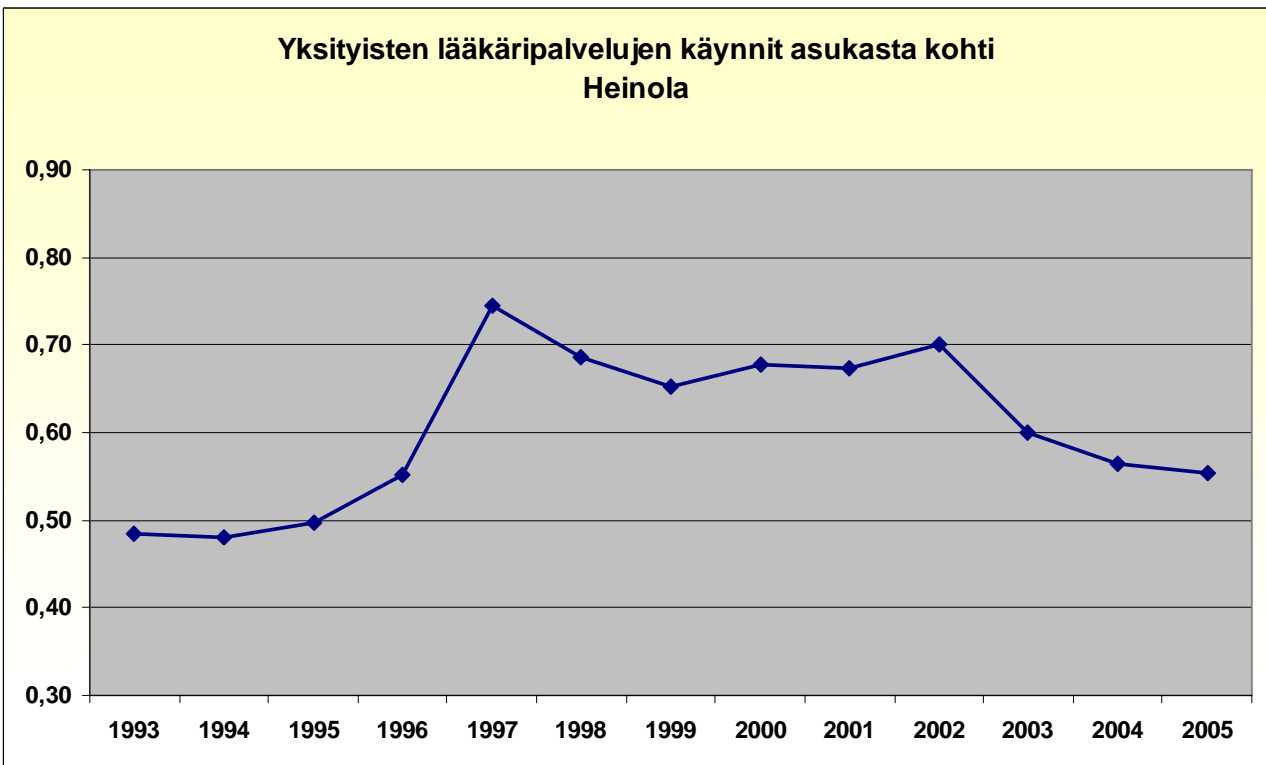

Lahti

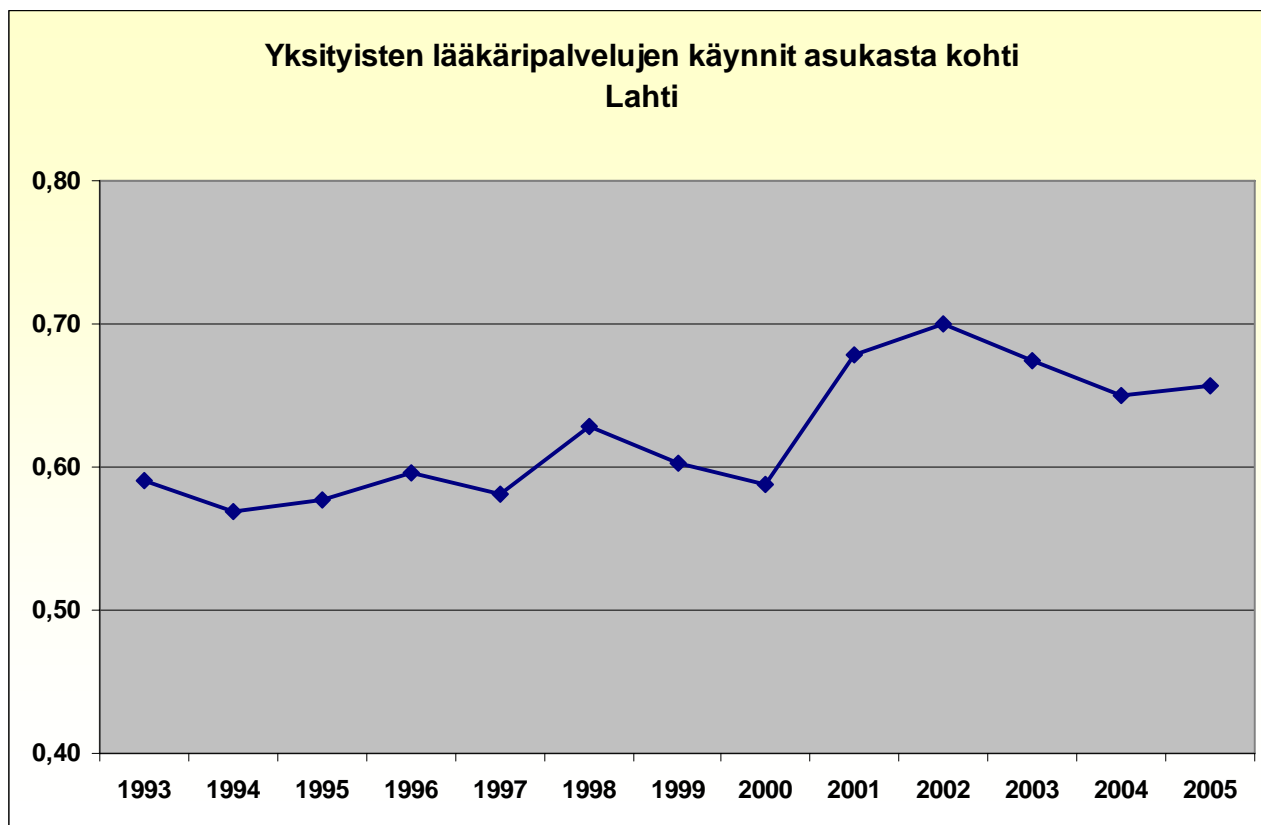

Yksityisten lääkäripalvelujen kustannukset

Yksityisten lääkäripalvelujen kustannukset vuonna 2005, 1000 euroa	
Koko maa	216 757
Artjärvi	39
Asikkala	229
Hartola	88
Heinola	617
Hollola	627
Hämeenkoski	55
Iitti	189
Kärkölä	130
Lahti	3 879
Myrskylä	68
Nastola	399
Orimattila	367
Padasjoki	71
Pukkila	59
Sysmä	113
PHSHP	6 930
Läntinen ptp	1 113
Peruspalvelukeskus	1 321

Yksityisten lääkäripalvelujen kustannukset asukasta kohti vuonna 2005

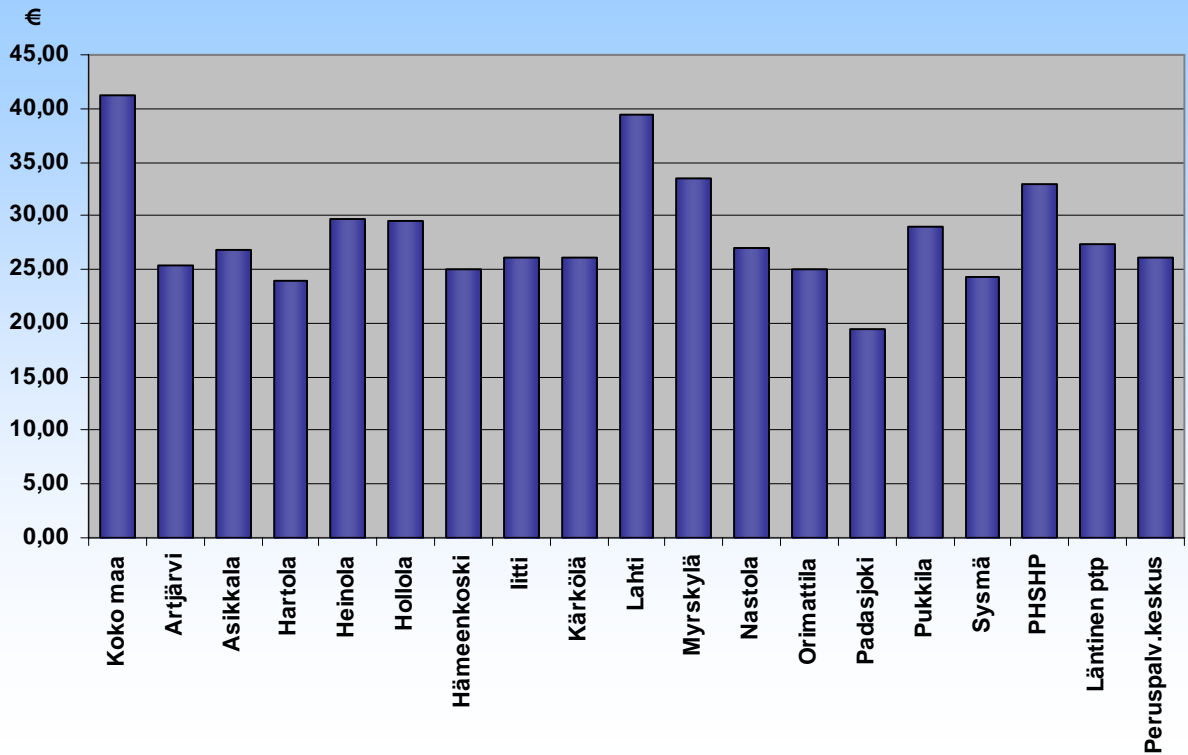

Koko maa

Yksityislääkäripalvelujen kustannukset asukasta kohti (Kela) Koko maa

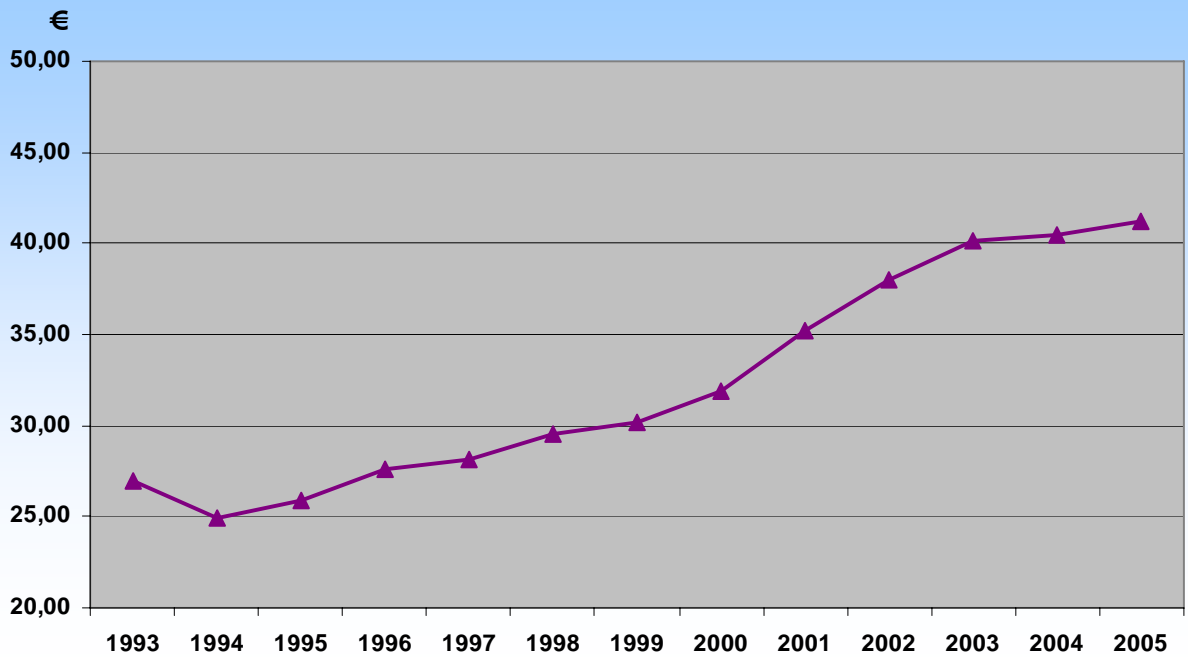

Päijät-Hämeen sairaanhoitopiiri

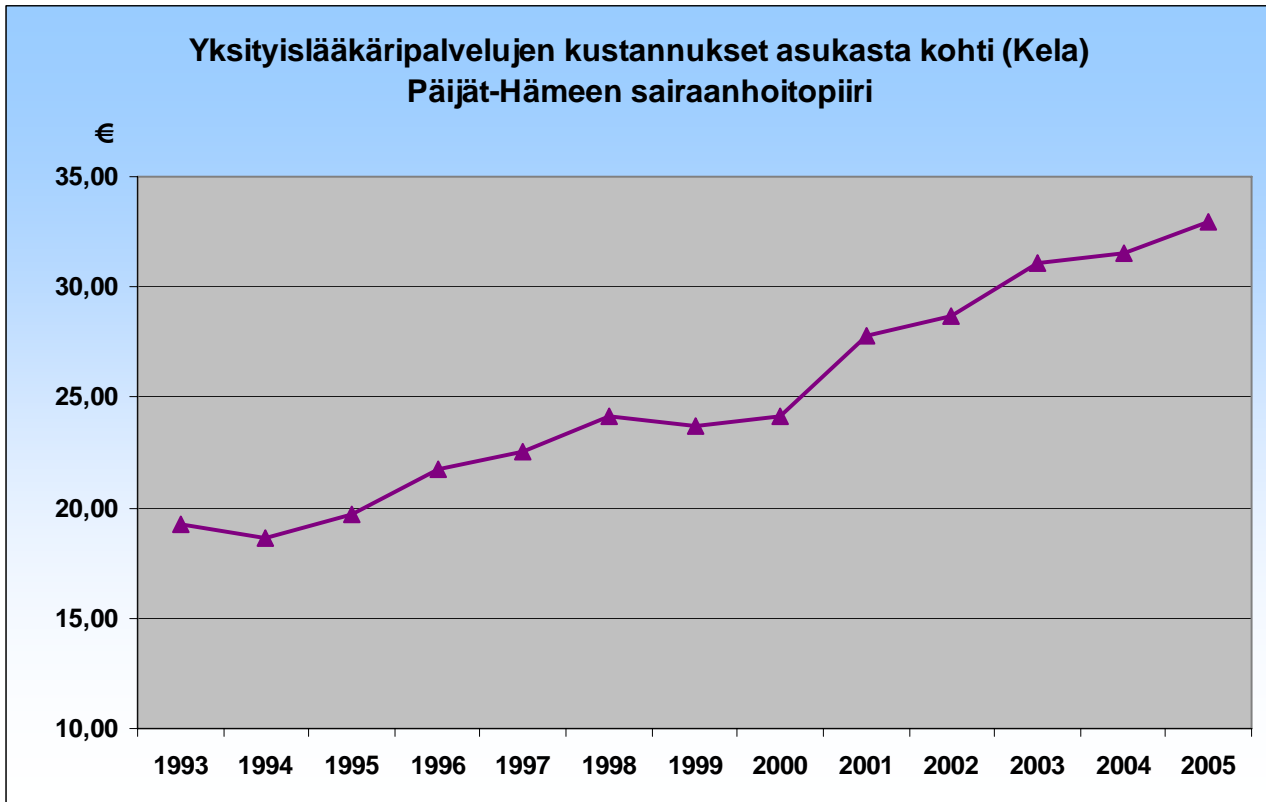

Peruspalvelukeskus

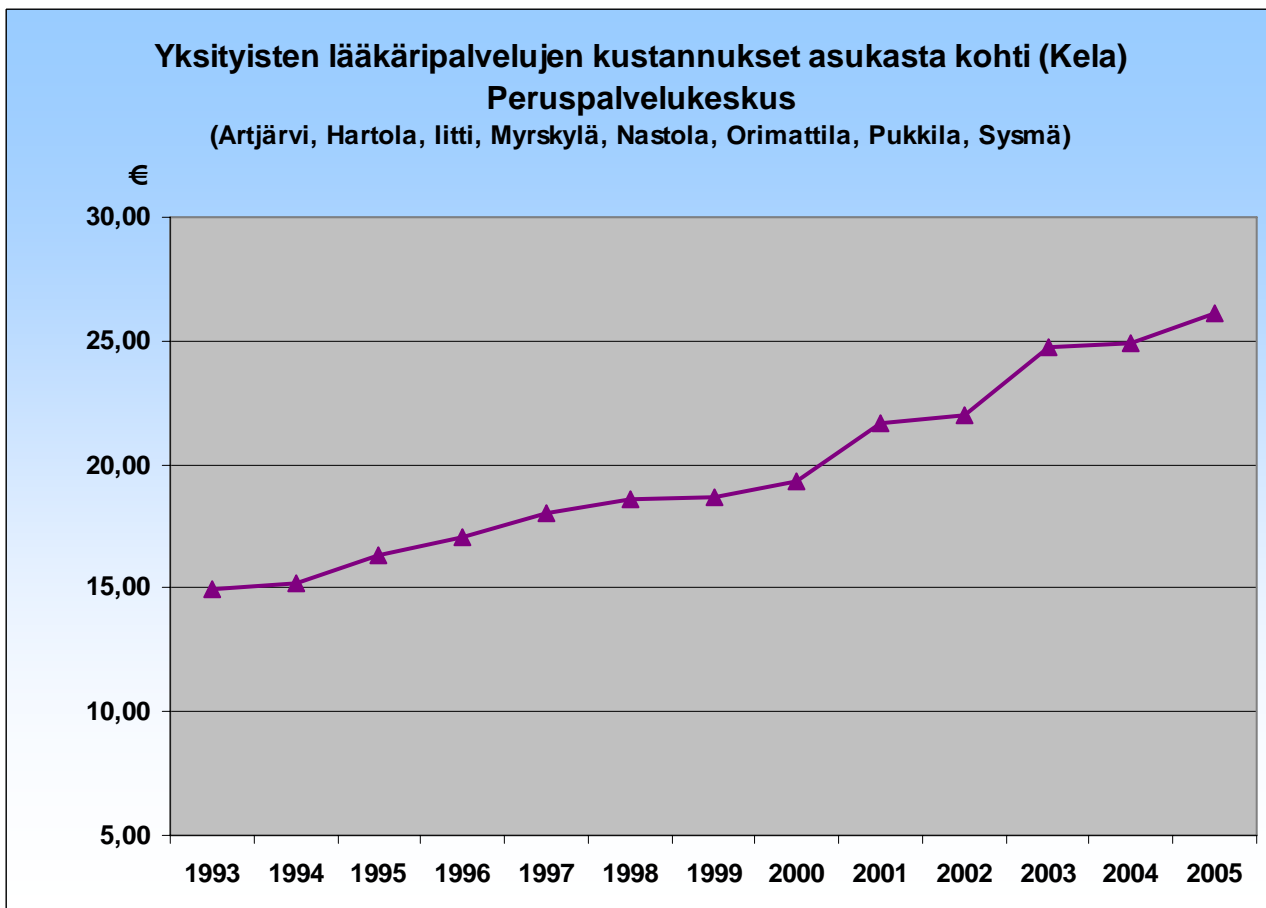

**Yksityisten lääkäripalvelujen kustannukset asukasta kohti (Kela)
Artjärvi**

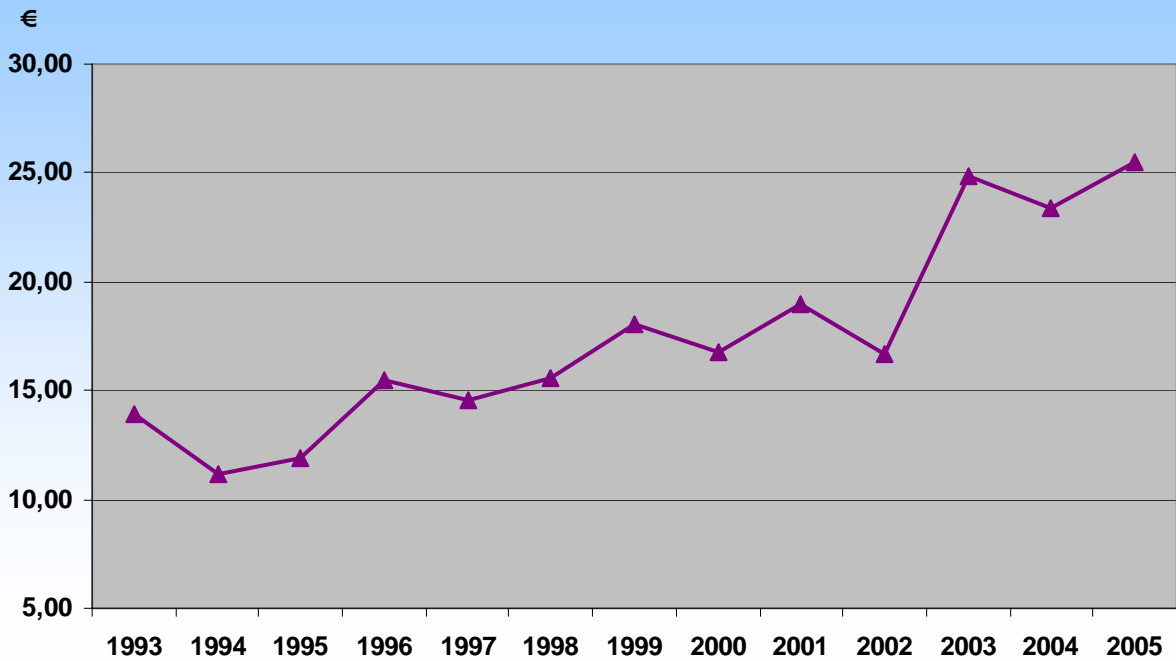

**Yksityisten lääkäripalvelujen kustannukset asukasta kohti (Kela)
Hartola**

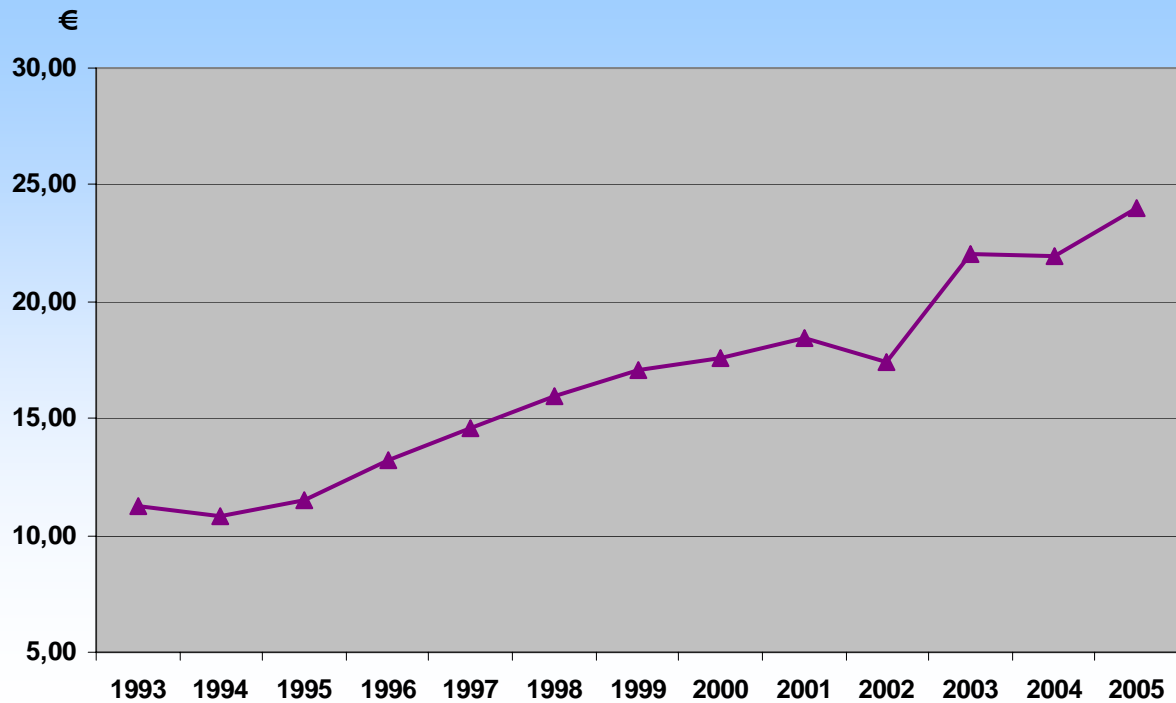

Yksityisten lääkäripalvelujen kustannukset asukasta kohti (Kela) Iitti

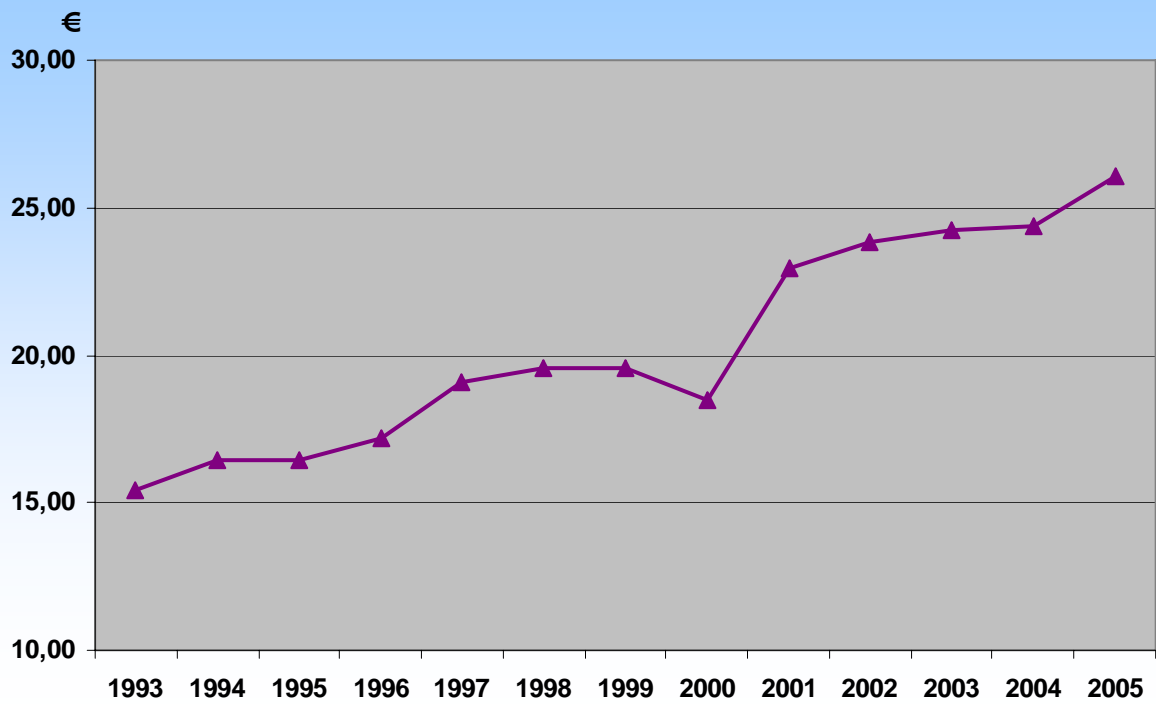

Yksityisten lääkäripalvelujen kustannukset asukasta kohti (Kela) Myrskylä

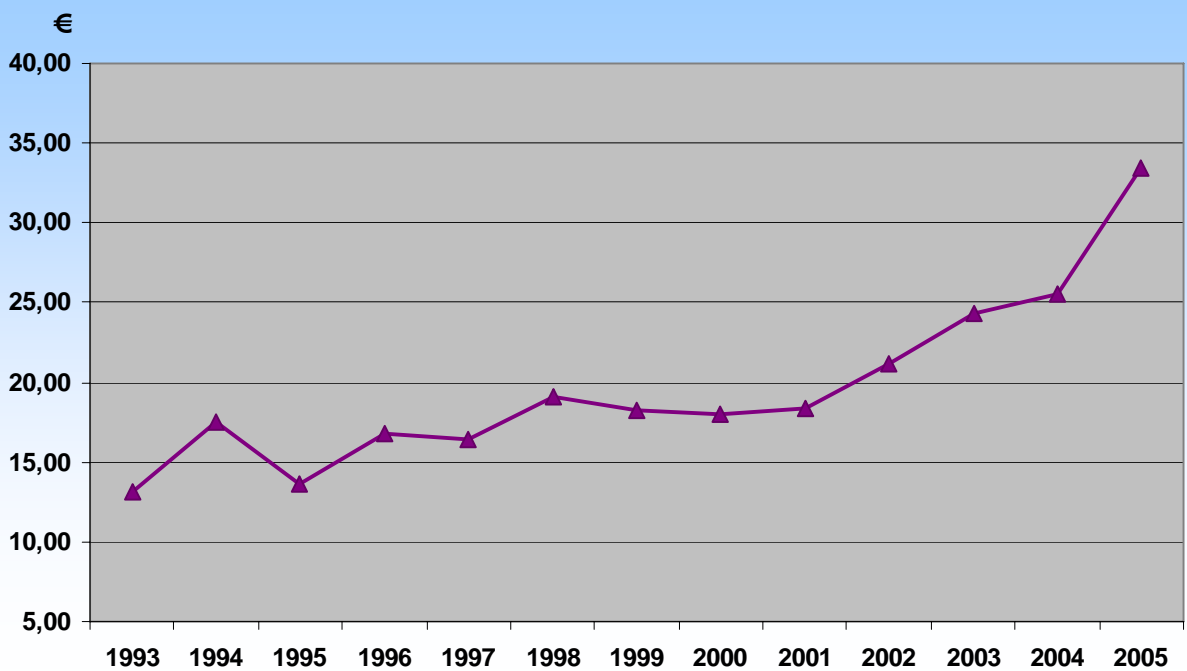

**Yksityisten lääkäripalvelujen kustannukset asukasta kohti (Kela)
Nastola**

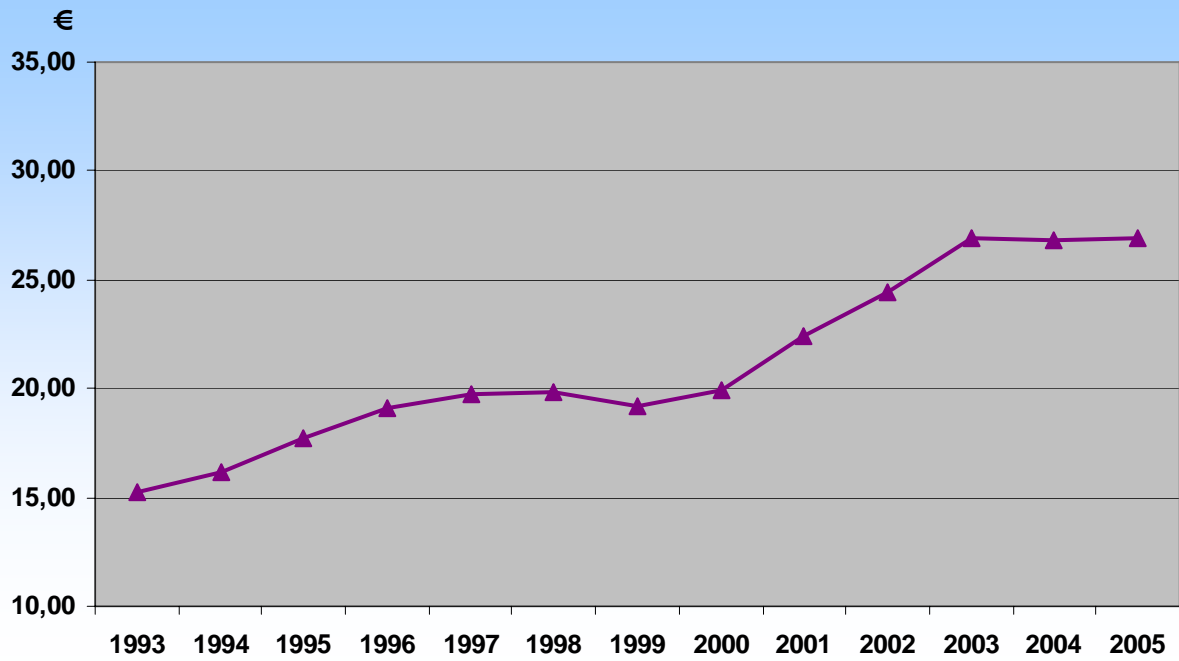

**Yksityisten lääkäripalvelujen kustannukset asukasta kohti (Kela)
Orimattila**

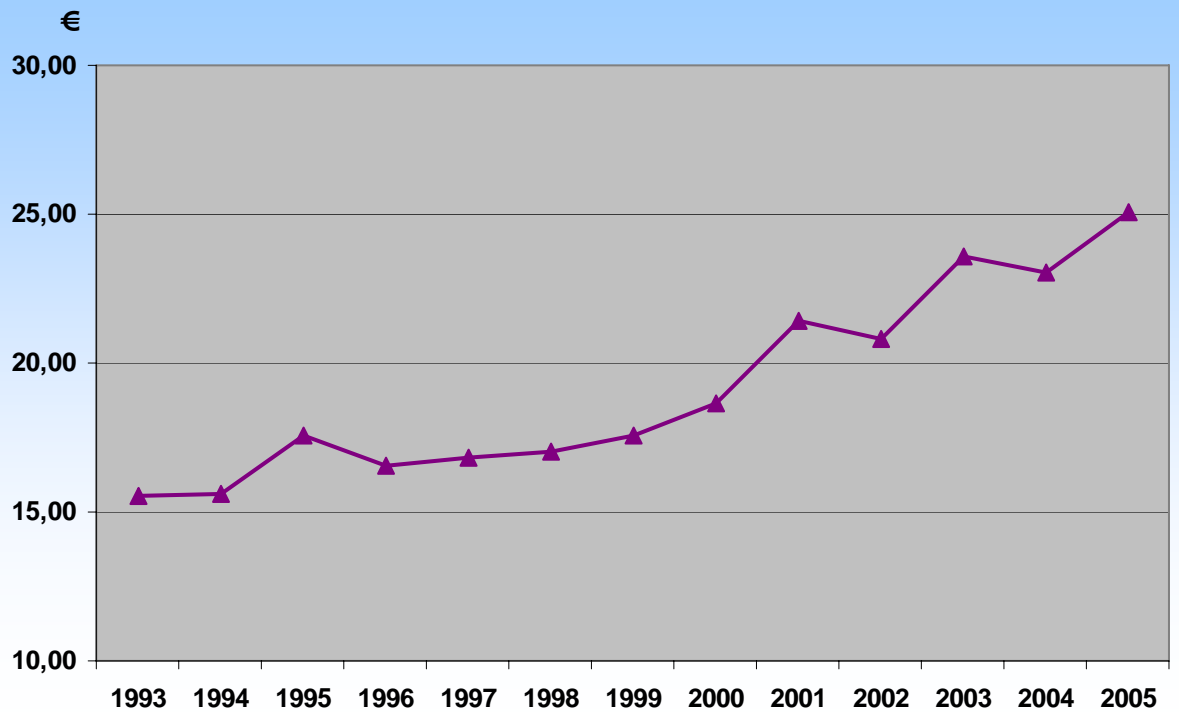

**Yksityisten lääkäripalvelujen kustannukset asukasta kohti (Kela)
Pukkila**

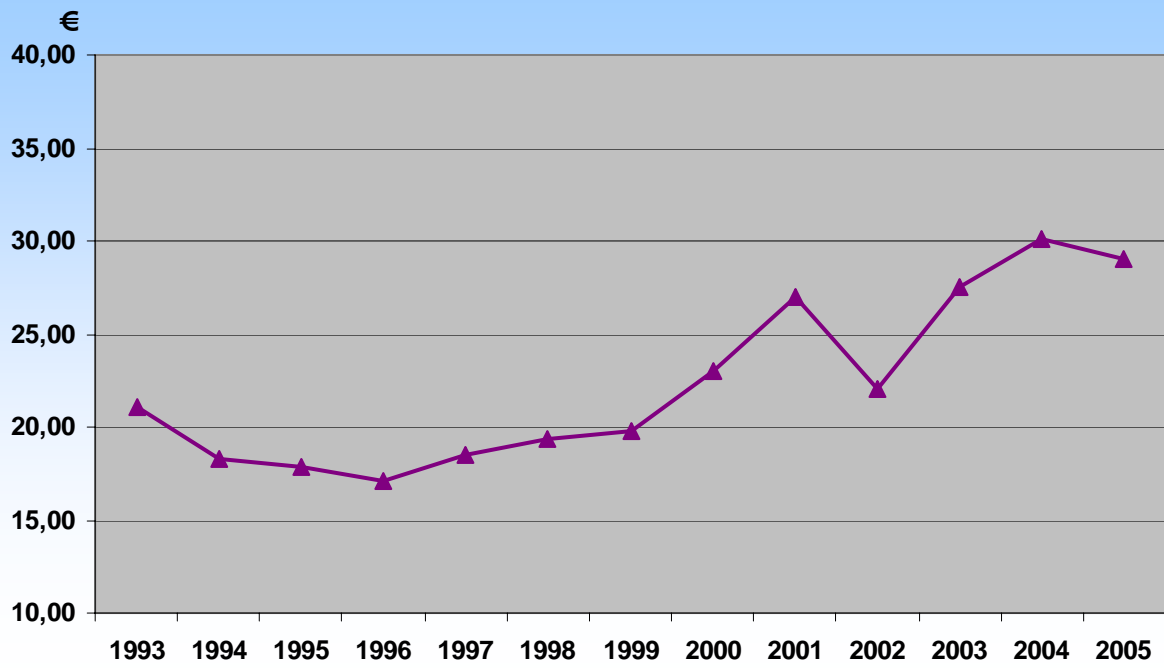

**Yksityisten lääkäripalvelujen kustannukset asukasta kohti (Kela)
Sysmä**

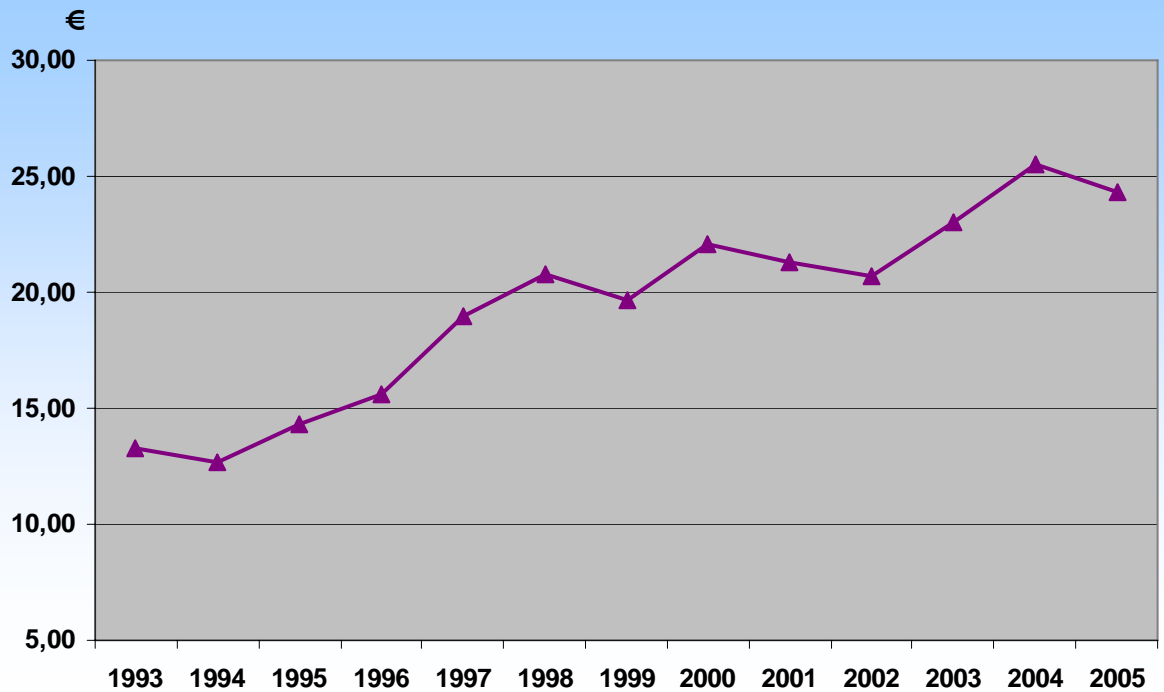

Läntinen perusturvapiiri

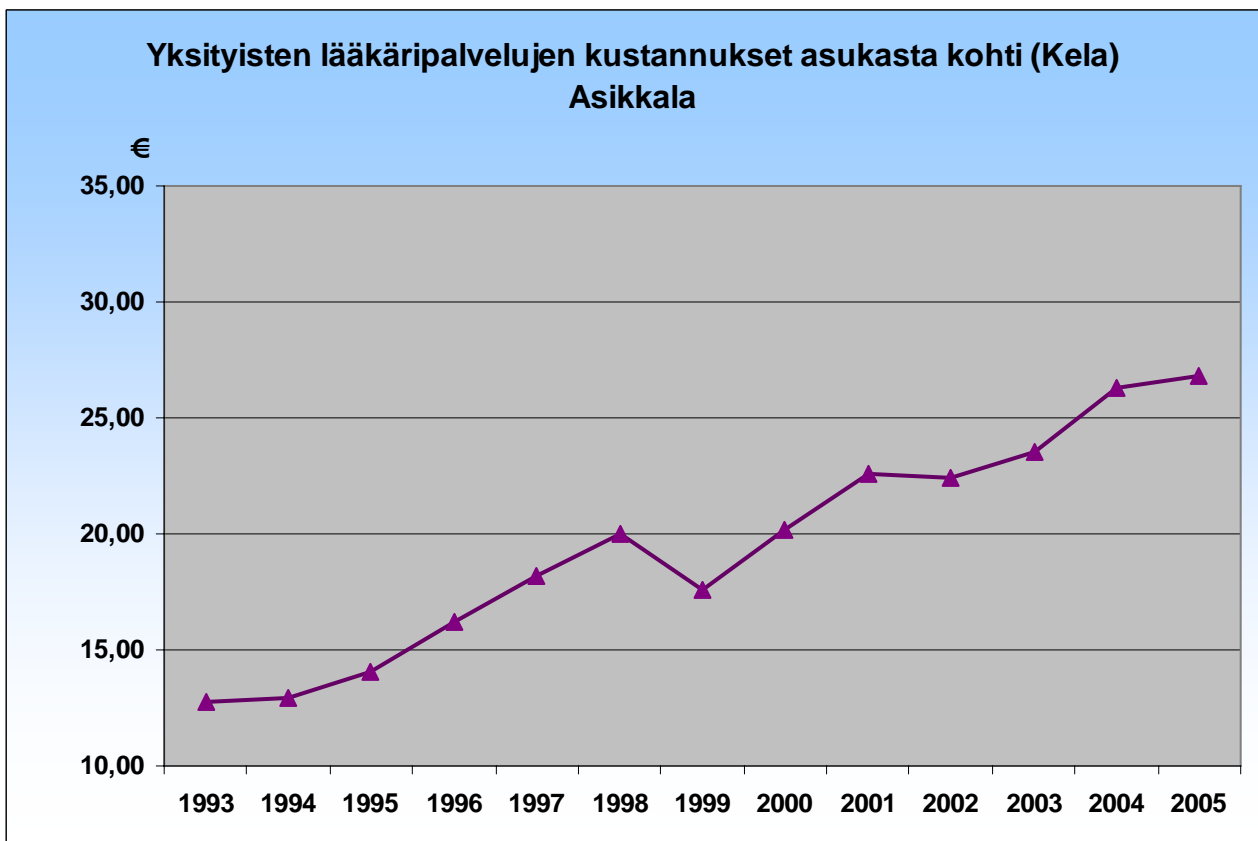
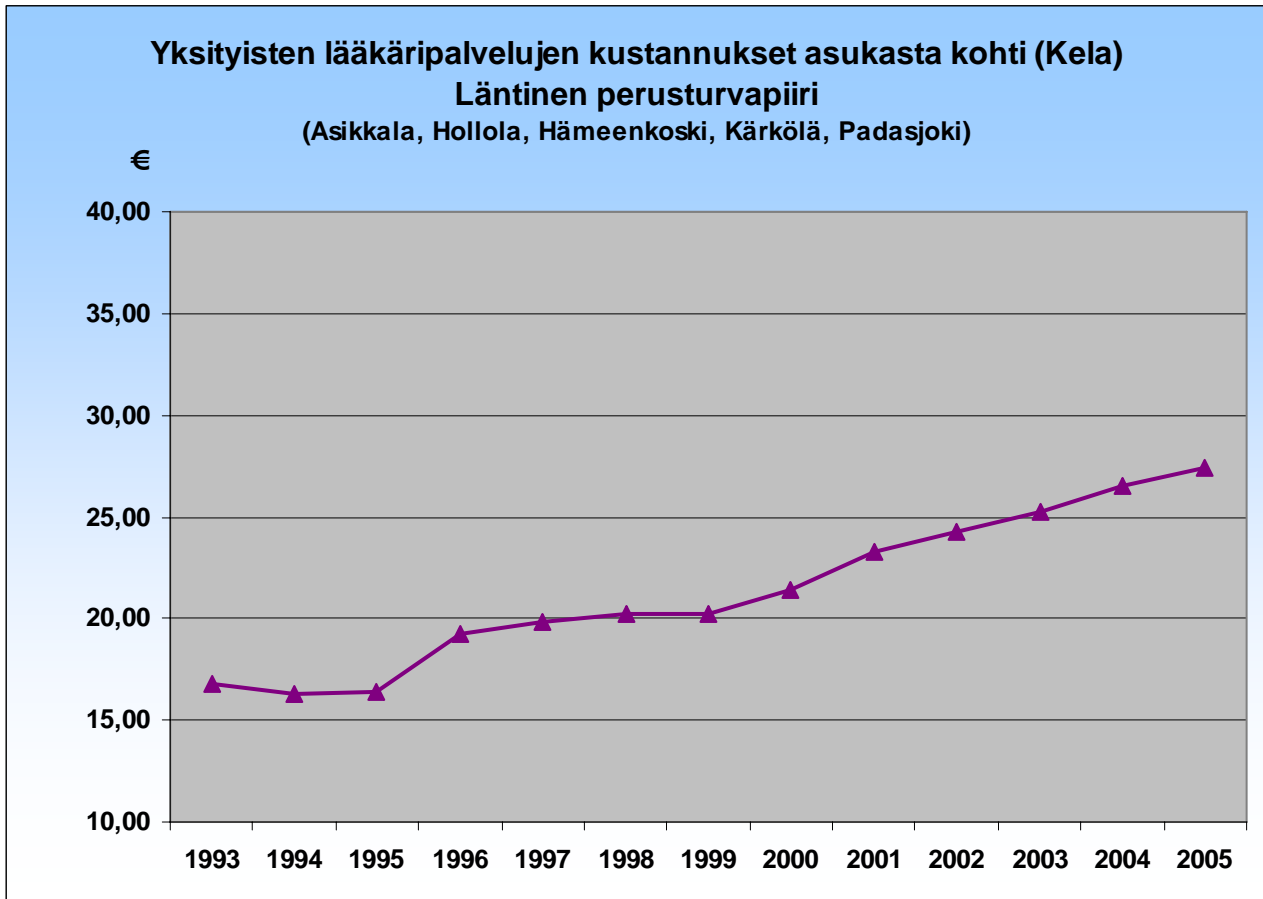

**Yksityisten lääkäripalvelujen kustannukset asukasta kohti (Kela)
Hollola**

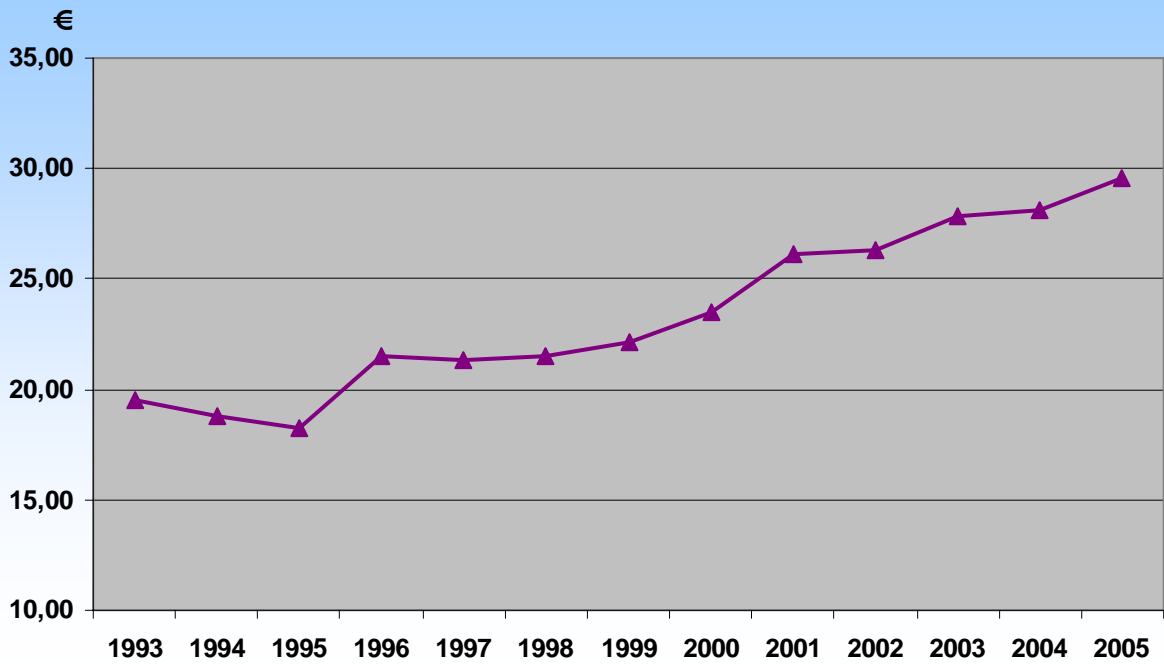

**Yksityisten lääkäripalvelujen kustannukset asukasta kohti (Kela)
Hämeenkoski**

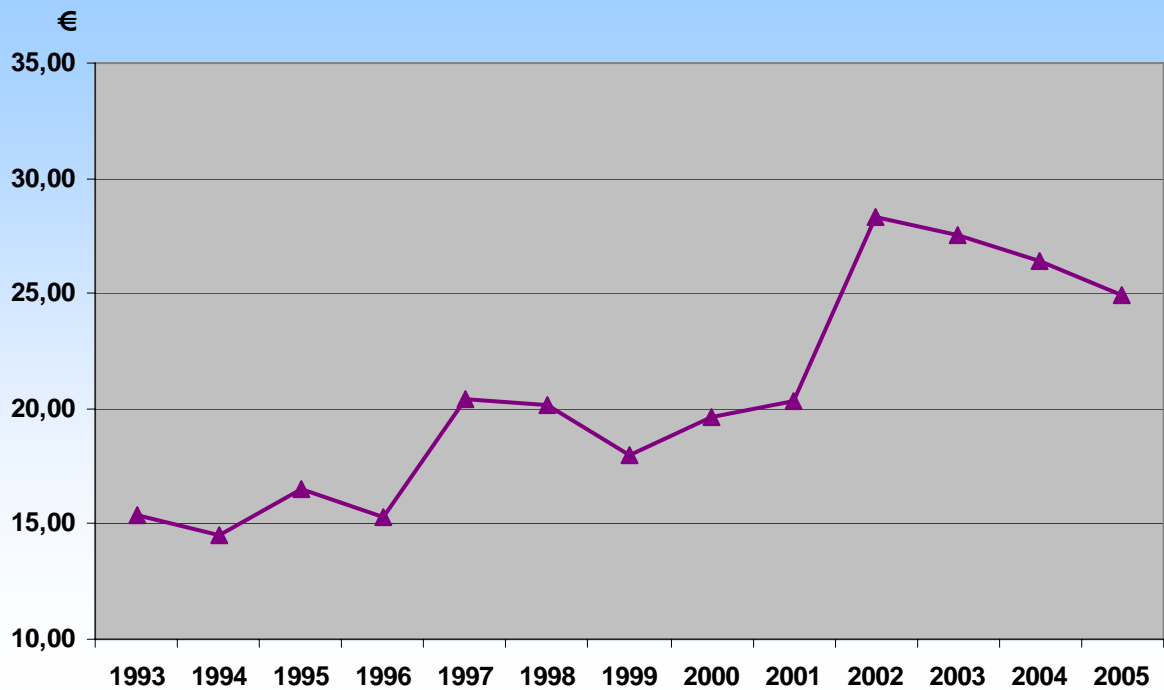

Yksityisten lääkäripalvelujen kustannukset asukasta kohti (Kela) Kärkölä

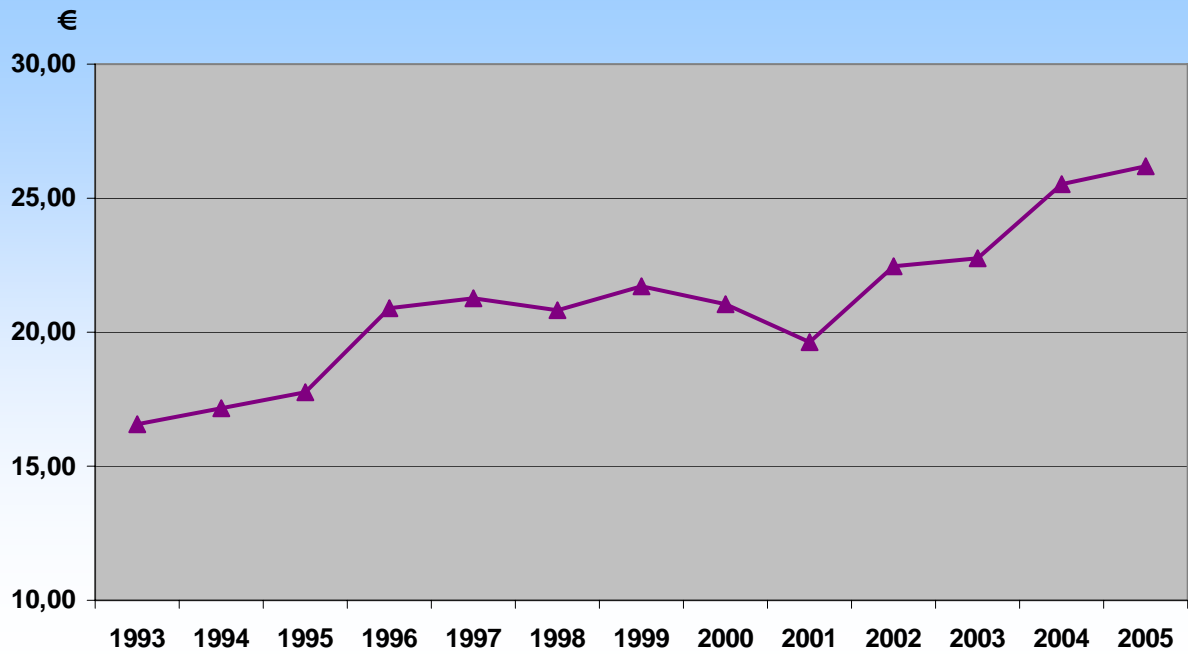

Yksityisten lääkäripalvelujen kustannukset asukasta kohti (Kela) Padasjoki

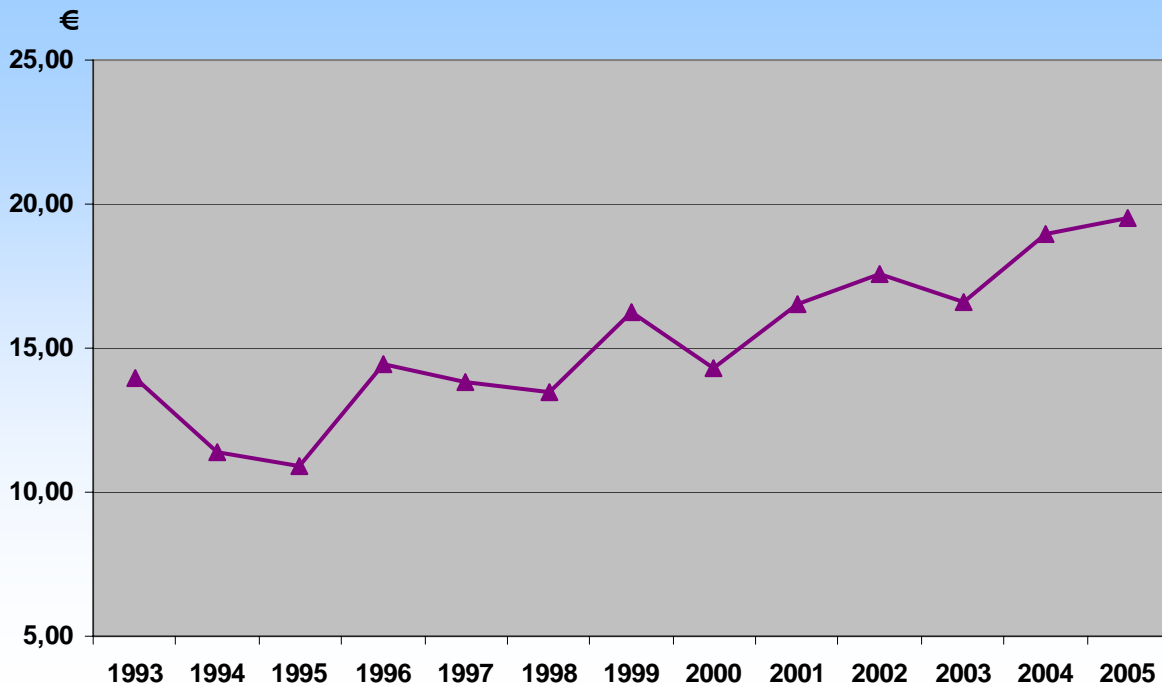

Heinola

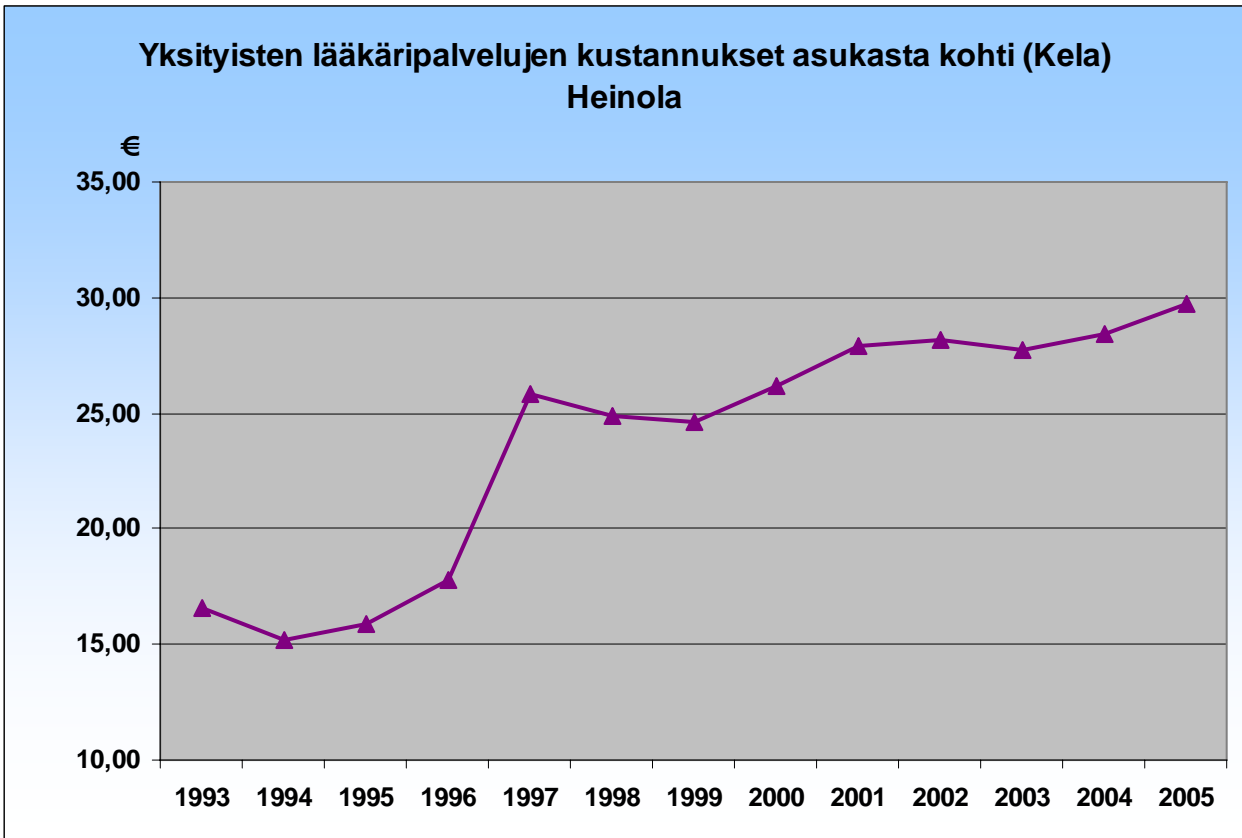

Lahti

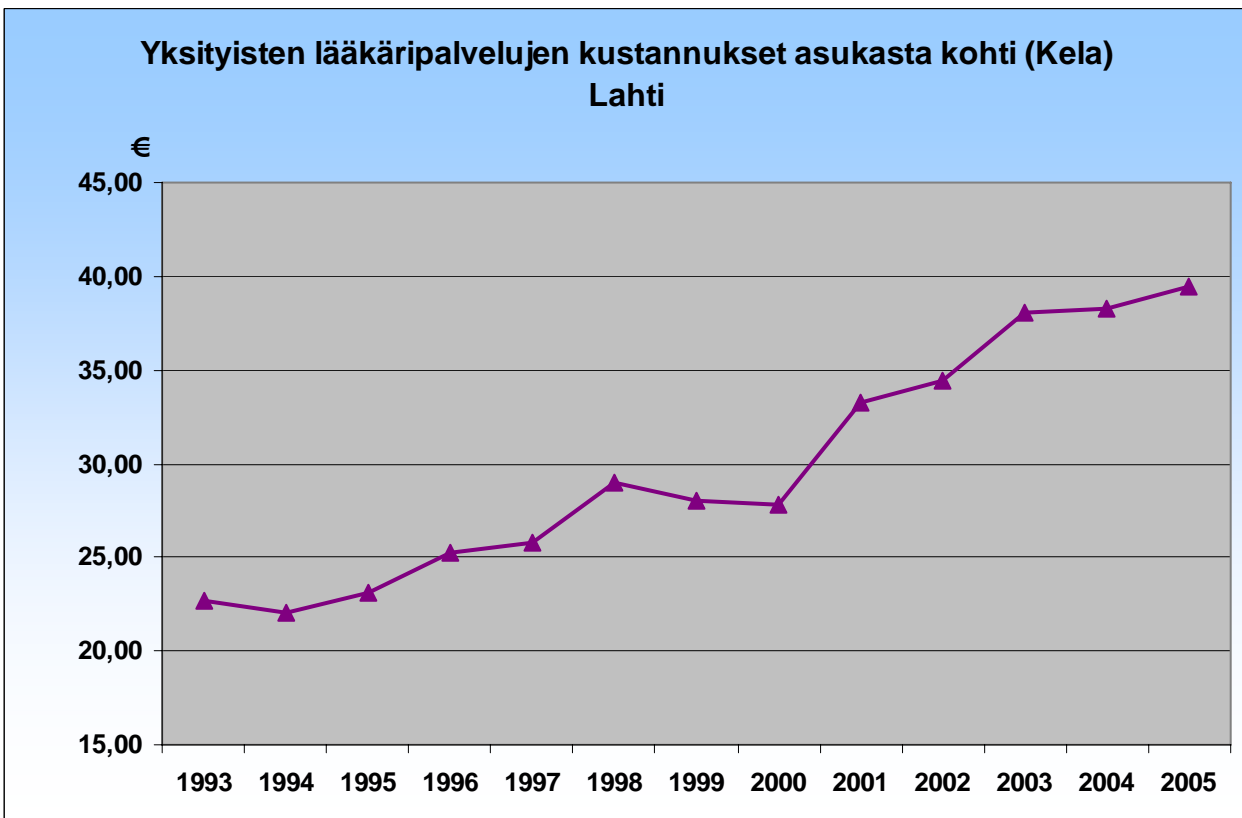

SOSIAALITOIMI

Vanhusten palvelut

Ikääntyneiden palvelujen peittävyys ja palvelurakenne

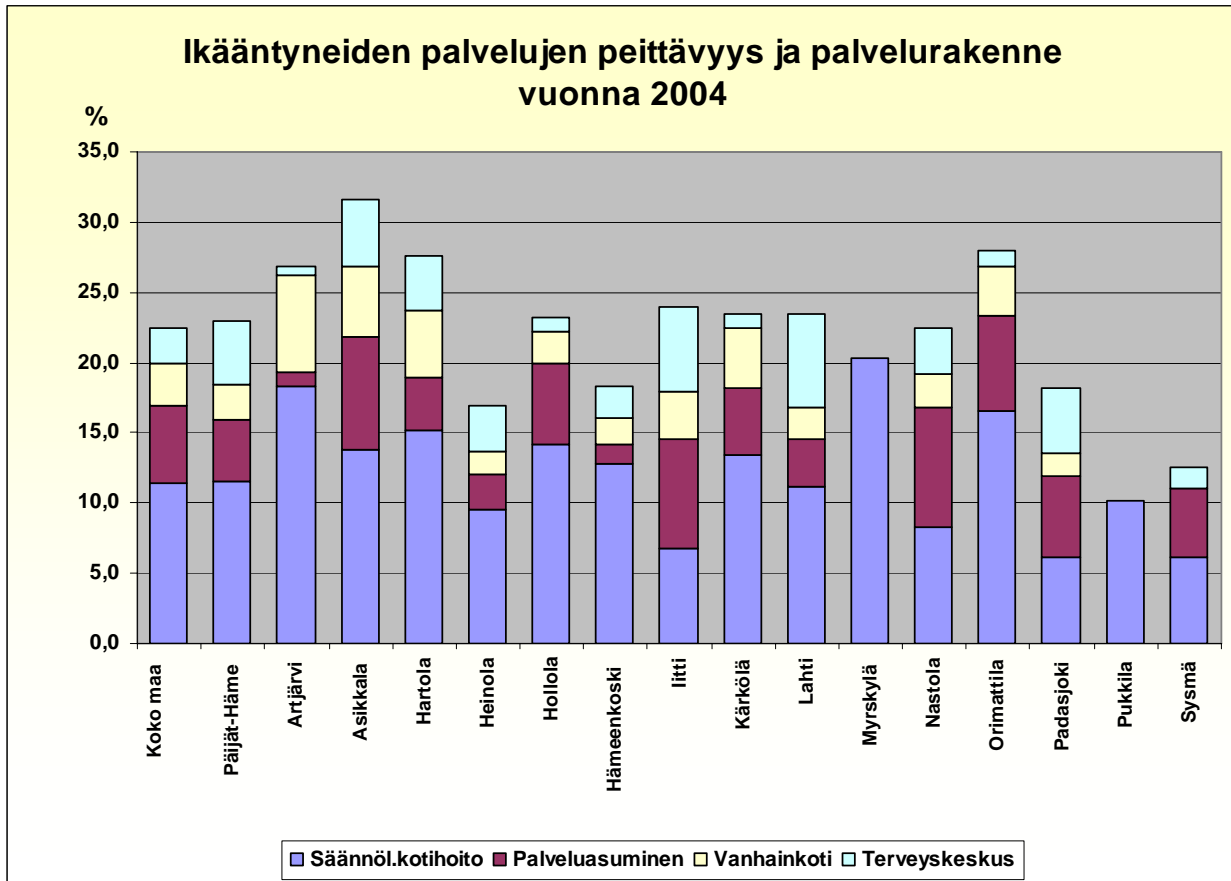

Stakes: Tilastollinen vuosikirja 2005

Kotipalvelu, kotihoito

Kotipalvelun ja kotisairaanhoidon asiakkaat iän ja kotikunnan mukaan 30.11.2005, Stakes												
	0-14	%	15-44	%	45-65	%	65-74	%	75-84	%	85-	%
Artjärvi	0	0,0	0	0	2	6,9	2	6,9	15	51,7	10	34,5
Asikkala	0	0,0	0	0	15	11,2	27	20,1	51	38,1	41	30,6
Hartola	0	0,0	0	0	3	3,4	13	14,8	55	62,5	17	19,3
Hollola	0	0,0	7	3,4	21	10,1	26	12,6	94	45,4	59	28,5
Heinola	0	0,0	3	1,4	22	10,2	23	10,6	95	44,0	73	33,8
Hämeenkoski	0	0,0	0	0	8	13,6	11	18,6	24	40,7	16	27,1
Iitti	0	0,0	1	1,6	3	4,7	12	18,8	27	42,2	212	32,8
Kärkölä	0	0,0	1	1,4	7	10,1	10	14,3	28	40,0	24	34,3
Lahti	0	0,0	11	1,2	98	10,6	141	15,2	346	37,4	330	25,6
Myrskylä	0	0,0	0	0	3	8,8	3	8,8	6	17,6	22	64,7
Nastola	0	0,0	6	6,6	12	13,2	15	16,5	35	38,5	23	25,3
Orimattila	0	0,0	18	7,4	40	16,4	35	14,3	80	32,8	71	29,1
Padasjoki	0	0,0	1	2,3	3	6,8	9	20,5	18	40,9	13	29,5
Sysmä	0	0,0	0	0	5	11,9	4	9,5	21	50,0	12	28,6

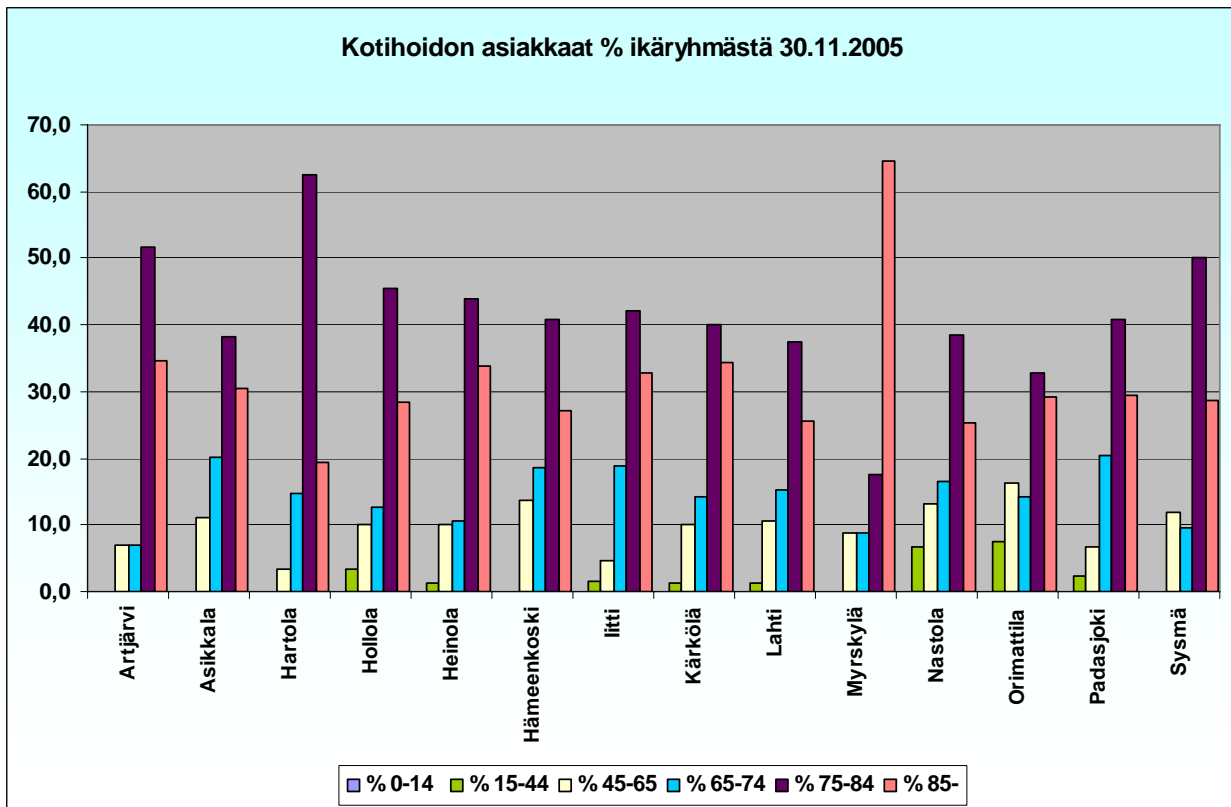

Kotihoidon asiakkaat saadun palvelun ja kotikunnan mukaan 30.11.2005					
	Kotihoidon asiakkaat		Kotipalvelun ja kotisairaanhoidon asiakkaat		
	Yhteensä	muutos-% 03 => 05	Yhteensä	/1000 65 täyttänyt	muutos-% 03 => 05
Artjärvi	29	-32,6	29	73	-32,6
Asikkala	176	-7,4	134	75	-8,2
Hartola	107	28,9	88	98	6
Hollola	271	5,4	207	72	0,5
Heinola	316	-7,3	216	53	-6,1
Hämeenkoski	72	60	59	126	34,1
Kärkölä	77	0	70	85	-6,7
Lahti	1299	3,2	926	55	-17,3
Myrskylä	34	-34,6	34	82	-22,7
Nastola	131	-2,2	91	48	3,4
Orimattila	320	0,9	244	97	-13,8
Padasjoki	59	-20,3	44	47	7,3
Pukkila	25	13,6	21	63	0
Sysmä	42	2,4	42	32	2,4

Stakes: Kotihoidon laskenta 2005

Vanhainkotien ja vastaavien yksiköiden asiakkaat 31.12.2005

Asiakkaan kotikunta	Asiakkaita 31.12.											
	1=Vanhainkoti			2=Tehostettu palveluasuminen								
	Yhteensä			Pitkäaik. as.	Yhteensä		Kunta		Kuntayhtymä		Yksityinen	
As. lkm	/1000 75 v. täytt.	+/- 2004 %										
					1	2	1	2	1	2	1	2
Koko maa	35 985	91,6	4,9	32311	19488	16497	16329	6128	450	282	2709	10087
Artjärvi	34	173,5	6,3	32	19	15	18	7	-	-	1	8
Asikkala	44	53,5	-4,3	38	-	44	-	44	-	-	-	-
Hartola	27	62,5	8	23	-	27	-	26	-	-	-	1
Heinola	128	69,4	11,3	112	68	60	59	20	-	-	9	40
Hollola	88	76,9	-3,3	86	65	23	64	21	-	-	1	2
Hämeenkoski	20	87	-13	19	17	3	17	3	-	-	-	-
Iitti	30	39,7	-6,3	27	-	30	-	4	-	-	-	26
Kärkölä	80	203	25	74	41	39	41	-	-	-	-	39
Lahti	273	35,3	4,2	234	23	250	-	75	-	-	23	175
Myrskylä	26	137,6	0	22	26	-	26	-	-	-	-	-
Nastola	22	28	0	14	-	22	-	22	-	-	-	-
Orimattila	159	128,3	59	141	62	97	61	65	-	-	1	32
Padasjoki	10	21,9	0	9	1	9	-	9	-	-	1	-
Pukkila	20	130,7	-4,8	19	20	-	20	-	-	-	-	-
Sysmä	49	79,7	11,4	46	49	-	49	-	-	-	-	-

Stakes: Tilastotiedote 15/2006

Vanhainkotien ja vastaavien yksiköiden käyttö vuoden 2005 aikana

Asiakkaan kotikunta	Asiakkaita vuoden aikana		Hoitopäiviä vuoden aikana									
	1=Vanhainkoti		2=Tehostettu palveluasuminen									
	As. lkm	+/- 2004 %	Yht.	/1000 75 v. täytt.	+/- 2004 %	Kunta		Kuntayhtymä		Yksityinen		
						1	2	1	2	1	2	
Koko maa	59 075	4	12 967 511	32 996	5	5 972 270	2 114 062	167 309	99 000	995 858	3 619 012	
Artjärvi	51	24	11 708	59 735	3	6 105	1 966	-	-	625	3 012	
Asikkala	83	34	18 521	22 504	14	-	18 503	-	-	18	-	
Hartola	43	-7	9 302	21 532	-1	-	8 937	-	-	-	365	
Heinola	255	16	43 964	23 842	12	21 503	7 078	-	-	1 073	14 310	
Hollola	156	8	32 946	28 774	2	22 805	8 677	-	-	379	1 085	
Hämeenkoski	50	39	8 690	37 783	4	6 661	1 699	-	-	330	-	
Iitti	39	15	11 294	14 959	13	-	1 651	-	-	199	9 444	
Kärkölä	108	9	27 661	70 206	11	15 075	-	-	-	-	12 586	
Lahti	40	18	9 084	48 063	-6	9 064	-	-	-	-	20	
Myrskylä	407	6	93 722	12 117	4	-	26 594	-	-	8 285	58 843	
Nastola	37	-3	6 751	8 578	-14	30	6 685	-	-	14	22	
Orimattila	262	16	58 024	46 831	23	21 210	24 429	-	-	363	12 022	
Padasjoki	24	140	3 710	8 136	81	-	3 345	-	-	365	-	
Pukkila	20	-13	6 131	40 072	2	6 131	-	-	-	-	-	
Sysmä	71	4	16 974	27 600	-1	16 948	-	-	-	26	-	

Stakes: Tilastotiedote 15/2006

Vanhainkotien ja vastaavien yksiköiden asiakkaiden ikä ja hoidon tarve keskimäärin 31.12.2005

Asiakkaan kotikunta	Asiakkaita 31.12.2005								Hoidon tarve keskimäärin
	Ikä								
	Alle 65	/1000 vast. ikäistä	65-74	/1000 vast. ikäistä	75-84	/1000 vast. ikäistä	85-	/1000 vast. ikäistä	
Koko maa	1447	0,3	4106	9,2	14547	47,8	15885	179,3	4,3
Artjärvi	1	0,9	2	10,1	18	117,6	13	302,3	4,6
Asikkala	1	0,1	3	3,1	19	30,3	21	107,1	4,9
Hartola	-	-	4	8,6	14	40,2	9	107,1	4,7
Heinola	4	0,2	17	7,5	56	37,7	51	142,1	4,8
Hollola	1	0,1	2	1,2	34	38,5	51	194,7	4,5
Hämeenkoski	-	-	2	8,4	8	47,3	10	163,9	2,9
liitti	1	0,2	8	10,2	9	15,4	12	70,6	4,7
Kärkölä	4	1	7	16,2	31	108	38	355,1	4,2
Lahti	13	0,2	59	6,5	111	18,8	90	49,4	4,4
Myrskylä	1	0,6	5	22,2	5	37	15	277,8	4,8
Nastola	2	0,2	5	4,5	8	12,6	7	45,5	5
Orimattila	3	0,2	16	12,4	77	81,1	63	217,2	4,5
Padasjoki	-	-	2	4,1	8	22,4	-	-	4,6
Pukkila	-	-	5	27,9	4	35,1	11	282,1	5
Sysmä	4	1,2	4	5,8	20	40,7	21	170,7	3,8

Stakes: Tilastotiedote 15/2006

Kuntien järjestämät vanhusten palvelut 2005

Kunta	Asukasluvu 31.12.2005							Nettokustannukset				
	Yhteensä	Siitä:			% asukasluvusta			Sosiaali- ja terveys- toimi yht. euro/ asukas	Vanhusten laitos- palvelut euro/ asukas	Kotipalvelut		Muut van- husten ja vammaisten palvelut euro/ asukas
	65-74 vuotiaat	75-84 vuotiaat	85 ja yli 85 vuotiaat	65-74 vuotiaat	75-84 vuotiaat	85 ja yli 85 vuotiaat	8	9	Euro/ asukas	% käyttö- kustan- nuksista	12	
KOKO MAA	5255580	448198	304378	88589	8,5	5,8	1,7	2408	121	85	14,2	206
Manner-Suomi	5228814	445925	302810	87936	8,5	5,8	1,7	2412	119	84	14,3	206
Ahvenanmaa	26766	2273	1568	653	8,5	5,9	2,4	1759	387	226	7,8	313
Artjärvi	1540	199	153	43	12,9	9,9	2,8	2469	452	57	16,4	318
Asikkala	8560	957	627	196	11,2	7,3	2,3	2255	0	80	17,2	365
Hartola	3671	464	348	84	12,6	9,5	2,3	2664	0	114	21,5	408
Heinola	20729	2265	1485	359	10,9	7,2	1,7	2377	79	86	17,9	293
Hollola	21199	1714	883	262	8,1	4,2	1,2	2092	84	41	21,1	160
Hämeenkoski	2191	238	169	61	10,9	7,7	2,8	2140	245	69	30,1	95
liitti	7265	783	585	170	10,8	8,1	2,3	2150	0	56	34,1	329
Kärkölä	4974	433	287	107	8,7	5,8	2,2	2250	263	80	17,6	207
Lahti	98413	9085	5913	1822	9,2	6,0	1,9	2442	0	42	16,7	221
Myrskylä	2033	225	135	54	11,1	6,6	2,7	2286	387	187	8,0	119
Nastola	14790	1123	633	154	7,6	4,3	1,0	2104	0	71	10,3	274
Orimattila	14614	1289	949	290	8,8	6,5	2,0	2336	73	66	18,0	386
Padasjoki	3639	484	357	99	13,3	9,8	2,7	2380	0	88	16,2	308
Pukkila	2024	179	114	39	8,8	5,6	1,9	1716	224	59	5,1	48
Sysmä	4655	685	492	123	14,7	10,6	2,6	2394	245	103	29,4	130

Kunta	Kodinhoitoapua vuoden aikana saaneet Kotitaloudet, lkm				Tukipalvelut vuoden aikana		Kotisairaanhoidon käynnit (perusterveydenhuolto)	Omaishoidon tuella hoidetut vuodena aikana			
	65-74 vuotiaat	75-84 vuotiaat	85 ja yli 85 vuotiaat	65 ja yli 65 vuotiaiden kotitaloudet % kaikista kotitalouksista	65 ja yli 65 vuotiaat asiakkaat lkm	65 ja yli 65 vuotiaat % kaikista asiakkaista		65 ja yli 65 vuotiaat hoidetut lkm	65 ja yli 65 vuotiaat % kaikista hoidetuista	75 ja yli 75 vuotiaat % 75 ja yli 75 vuotta täyttäneistä	Omaishoidon tuki euro/ asukas
	1	2	3	4	5	6	7	8	9	10	11
KOKO MAA	13754	41361	30489	74,8	108249	89,0		19796	65,5	3,7	17,47
Manner-Suomi	13687	41177	30257	74,8	107623	89,0	3936668	19635	65,6	3,7	17,38
Ahvenanmaa	67	184	232	87,8	626	98,3		161	55,1	5,9	35,34
Artjärvi	1	17	13	77,5	62	78,5	1364	16	80,0	5,6	35,06
Asikkala	59	136	93	76,4	191	91,8	6392	52	69,3	4,3	28,74
Hartola	24	84	32	77,8	326	81,3	3637	20	64,5	3,5	22,06
Heinola	46	156	116	74,8	534	88,7	7180	89	73,0	3,5	21,71
Hollola	23	74	48	51,8	348	91,3	4414	67	67,0	4,3	17,93
Hämeenkoski	4	20	10	81,0	57	89,1	2399	17	70,8	5,2	36,97
Iitti	40	105	84	82,4	304	88,1	35503	41	65,1	3,4	17,89
Kärkölä	12	35	23	86,4	84	85,7	1905	2	22,2	0,0	5,23
Lahti	225	621	549	71,4	1557	90,1	59032	401	67,7	3,8	18,73
Myrskylä	2	14	20	85,7	52	86,7	1486	13	61,9	4,8	17,71
Nastola	29	70	46	70,4	212	85,8	2373	27	67,5	2,0	8,86
Orimattila	45	118	92	72,2	344	97,2	11401	66	71,7	4,1	15,53
Padasjoki	19	47	30	77,4	181	80,4	5123	15	78,9	2,4	14,29
Pukkila	7	11	7	86,2	64	83,1	546	7	63,6	1,3	22,23
Sysmä	25	71	44	63,3	170	90,4	1804	19	61,3	1,8	17,83

Kunta	Vanhusten palveluasuminen 31.12.				Vanhusten laitoshoido: Vanhainkoti 31.12.				
	Asiakkaat yhteensä lkm	Siitä: 65-74 vuotiaat	75 ja yli 75	75 ja yli 75 vuotiaat % kaikista 75 ja yli 75	Asiakkaat vuoden lopussa lkm	Siitä: 65-74 vuotiaat	75-84 vuotiaat	85 ja yli 85	75 ja yli 75 vuotiaat % kaikista 75 ja yli 75
	1	2	3	4	5	6	7	8	9
KOKO MAA	26166	3672	21310	5,4	19422	2108	7609	9164	4,3
Manner-Suomi	25906	3628	21102	5,4	19205	2088	7541	9044	4,2
Ahvenanmaa	260	44	208	9,4	217	20	68	120	8,5
Artjärvi	7		6	3,1	18	1	10	7	8,7
Asikkala	67	3	61	7,4					0,0
Hartola	26	8	15	3,5					0,0
Heinola	54	8	45	2,4	59	7	24	28	2,8
Hollola	67	11	52	4,5	64	1	22	41	5,5
Hämeenkoski	4	1	3	1,3	17	1	6	10	7,0
Iitti	69	14	53	7,0					0,0
Kärkölä	39	3	33	8,4	41	4	18	18	9,1
Lahti	361	81	280	3,6					0,0
Myrskylä			0	0,0	24	5	4	14	9,5
Nastola	97	16	62	7,9					0,0
Orimattila	104	13	91	7,3	61	4	31	26	4,6
Padasjoki	36	10	23	5,0					0,0
Pukkila			0	0,0	20	4	5	11	10,5
Sysmä	32	6	25	4,1	50	5	21	21	6,8

Kunta	Vanhusten laitoshoido: Vanhainkoti				Terveyskeskus 31.12.		Sairaalahoido			Psyk.erikois-sairaanhoido 75 ja yli 75 vuotiaat hoitopäivät vuoden aikana
	Hoito- päiviä vuodessa	Käyttö- kustan- nukset euro/ hoito- päivä	Maksut % käyttö- kustan- nuksista	Netto- kustan- nukset euro/ hoito- päivä	Pitkäaikais- potilaat lkm 65 ja yli 65 vuotiaat	75 ja yli 75 vuotiaat % kaikista 75 ja yli 75 vuotta täyt- täneistä	Somaattinen erikoissairaanhoido vuoden aikana 75 ja yli 75 vuotiaat hoito- päivät	75 ja yli 75 vuotiaat potilaat lkm	75 ja yli 75 vuotiaat % kaikista 75 ja yli 75 vuotta täyt- täneistä	
	1	2	3	4	5	6	7	8	9	10
KOKO MAA	7114892	113	17,4	89	8747	1,9	1069876	101143	25,7	91666
Manner-suomi	7031629	113	17,6	89	8679	1,9	1060859	100370	25,7	90405
Ahvenanmaa	83263	134	5,9	124	68	2,5	9017	773	34,8	1261
Artjärvi	6471	141	20,4	108	1	0,5	270	36	18,4	0
Asikkala					34	4,0	971	160	19,4	116
Hartola					21	4,6	504	79	18,3	0
Heinola	21461	96	19,4	76	6	0,2	6268	494	26,8	267
Hollola	22752	95	16,8	79	12	1,0	1881	265	23,1	56
Hämeenkoski	6726	96	13,1	80	4	1,3	282	48	20,9	0
liitti					34	4,2	1123	158	20,9	24
Kärkölä	15105	111	14,3	87	2	0,3	475	82	20,8	58
Lahti					601	6,9	20710	1700	22,0	954
Myrskylä	8863	120	19,6	89	0	0,0	367	41	21,7	0
Nastola					24	2,9	1397	163	20,7	15
Orimattila	21773	58	15,1	49	13	1,0	1349	228	18,4	43
Padasjoki					24	4,2	1218	134	29,4	103
Pukkila	7252	111	16,3	63	1	0,7	100	26	17,0	0
Sysmä	17049	87	22,4	67	4	0,7	864	122	19,8	0

Kuntaliitto: Kuntien järjestämät vanhusten palvelut 2005

Vammaisten palvelut

Vammaispalvelun asiakkaat 2005

	Koko maa	PHSHP	Artjärvi	Asikkala	Hartola	Heinola	Hollola	Hämeen- koski	liitti	Kärkölä	Lahti	Myrskylä	Nastola	Ori- mattila	Padas- joki	Pukkila	Sysmä
Henkilökohtaisen avustajatoiminnan piirissä asiakkaita 100 000 asukasta	82,2	56,6	64,9	23,4	27,2	48,2	108,5	45,6	41,3	60,3	49,8	147,6	67,6	75,3	55	0	0
Kehitysvammaisten asumispalveluissa asiakkaita 31.12.	7523	268	1	19	7	28	22	2	8	7	95	1	34	19	17	1	7
Kehitysvammaisten työ- ja toimintakeskuksissa asiakkaita 31.12.	12005	372	12	9	25	42	21	10	4	8	141	7	17	44	0	1	31
Kehitysvammalaitoksiss a asiakkaita 31.12.	2515	83	1	5	1	10	3	1	4	5	42	0	5	3	0	1	2
Vaikeavammaisten kuljetuspalvelujen saajia /100 000 asukasta	1540	2137,5	974	1962,6	2097,5	2320,4	1118	1186,7	647	1467,6	2827	491,9	1433,4	1649,1	467,2	543,5	2105,3
Vaikeavammaisten palveluasumisen piirissä asiakkaita vuoden aikana	2775	146	0	3	0	44	11	0	3	1	70	2	5	4	0	0	3
Vammaisten tulkkipalveluissa asiakkaita / 100 000 asukasta	67,2	49,9	0	70,1	81,7	57,9	56,6	0	55,1	20,1	49,8	0	47,3	61,6	0	0	43

Sotkanet

Kehitysvammalaitosten ja vastaavien yksiköiden asiakkaat 31.12.2005

Asiakkaan kotikunta	Asiakkaita 31.12.2005											
	1=Kehitysvammalaitos			2=Autettu asuminen								
	Yhteensä			Pitkäaik. as	Yhteensä		Kunta		Kuntayhtymä		Yksityinen	
	As. lkm	/100000 15-64-v.	+/- 2004 %		1	2	1	2	1	2	1	2
Koko maa	6 898	196,7	6,8	6 565	2346	4 552	219	1 230	1 805	1 319	322	2 003
Artjärvi	2	218,1	100	2	1	1	-	-	-	1	1	-
Asikkala	6	110,5	-70	6	4	2	-	-	4	2	-	-
Hartola	5	223,4	-16,7	5	-	5	-	-	-	1	-	4
Heinola	32	237,7	0	32	9	23	-	-	9	17	-	6
Hollola	15	107,1	25	15	3	12	-	-	3	4	-	8
Hämeenkoski	2	146,5	0	2	1	1	-	-	1	-	-	1
Iitti	9	196,3	0	9	4	5	-	-	4	4	-	1
Kärkölä	6	183,3	0	6	3	3	-	-	3	3	-	-
Lahti	105	158	-2,8	105	26	79	-	-	26	57	-	22
Myrskylä	-	-	-	-	-	-	-	-	-	-	-	-
Nastola	18	179,1	-10	18	4	14	-	-	4	14	-	-
Orimattila	10	106,9	11,1	10	3	7	-	-	-	4	3	3
Padasjoki	6	276,4	0	5	-	6	-	6	-	-	-	-
Pukkila	2	157	-33,3	2	1	1	-	-	-	1	1	-
Sysmä	7	261,4	133,3	7	1	6	-	-	1	-	-	6

Stakes: Tilastotiedote 15/2006

Kehitysvammalaitosten ja vastaavien yksiköiden käyttö vuoden 2005 aikana

Asiakkaan kotikunta	Asiakkaita vuoden aikana		Hoitopäiviä vuoden aikana								
	1=Kehitysvammalaitos			2=Autettu asuminen							
	As. lkm	+/- 2004 %	Yht.	/1000 15-64-v.	+/- 2004 %	Kunta		Kuntayhtymä		Yksityinen	
						1	2	1	2	1	2
Koko maa	10 445	6,3	2 534 618	722,6	7,9	81 153	447 046	686 958	474 115	120 421	724 825
Artjärvi	2	100	730	796,1	99,5	-	-	-	365	365	-
Asikkala	14	-41,7	2 383	438,8	-68,5	-	-	1639	744	-	-
Hartola	13	0	2 039	911,1	-15,9	-	-	218	365	-	1 456
Heinola	49	0	12 401	921	-4,4	-	-	3622	6 589	-	2 190
Hollola	28	-12,5	6 256	446,9	17,1	-	-	1756	1 580	-	2 920
Hämeenkoski	3	-25	731	535,5	-1,2	-	-	366	-	-	365
Iitti	11	-15,4	3 336	727,7	1,7	-	-	1483	1 488	-	365
Kärkölä	7	-22,2	2 211	675,5	-17,8	-	-	1116	1 095	-	-
Lahti	203	10,9	41 443	623,8	-1,5	-	-	11536	22 065	-	7 842
Myrskylä	-	-	-	-	-	-	-	-	-	-	-
Nastola	35	6,1	7 048	701,2	-5,4	-	-	1629	5 419	-	-
Orimattila	18	-18,2	4 013	428,9	42,1	-	-	-	1 798	1120	1 095
Padasjoki	7	16,7	2 143	987,1	-0,8	-	2143	-	-	-	-
Pukkila	4	0	732	574,6	-13,5	-	-	-	367	365	-
Sysmä	11	0	2 656	991,8	154,9	-	-	466	-	-	2 190

Stakes: Tilastotiedote 15/2006

Lasten, nuorten ja perheiden palvelut

Perheneuvoloiden asiakkaat

	Asiakkaat			Asiakkaat/1000 alle 18-v.		
	2003	2004	2005	2003	2004	2005
Artjärvi	22	29	39	73,6	99,3	136,8
Asikkala	187	189	147	109,8	112,1	87,3
Hartola	2	2	2	2,8	2,8	2,9
Heinola	0	10	28	0	2,5	7,2
Hollola	366	394	465	71,3	76,1	88,6
Hämeenkoski	66	60	68	142,9	132,2	146,9
Iitti	181	168	163	124,7	117,2	115,1
Kärkölä	122	90	91	108,9	81,3	82,8
Lahti	2267	1880	1727	121,1	101,5	93,3
Myrskylä	3	7	8	6,6	15,5	17,9
Nastola	366	384	336	106,1	111,9	98,3
Orimattila	222	283	202	67,8	85,4	60,1
Padasjoki	129	96	85	188	146,3	130,8
Pukkila	21	59	36	41	117,5	70,5
Sysmä	2	2	2	2,4	2,4	2,5
PHSHP	3956	3653	3399	92,4	85,9	80,1
Koko maa	69270	71856	70637	62,5	65	64

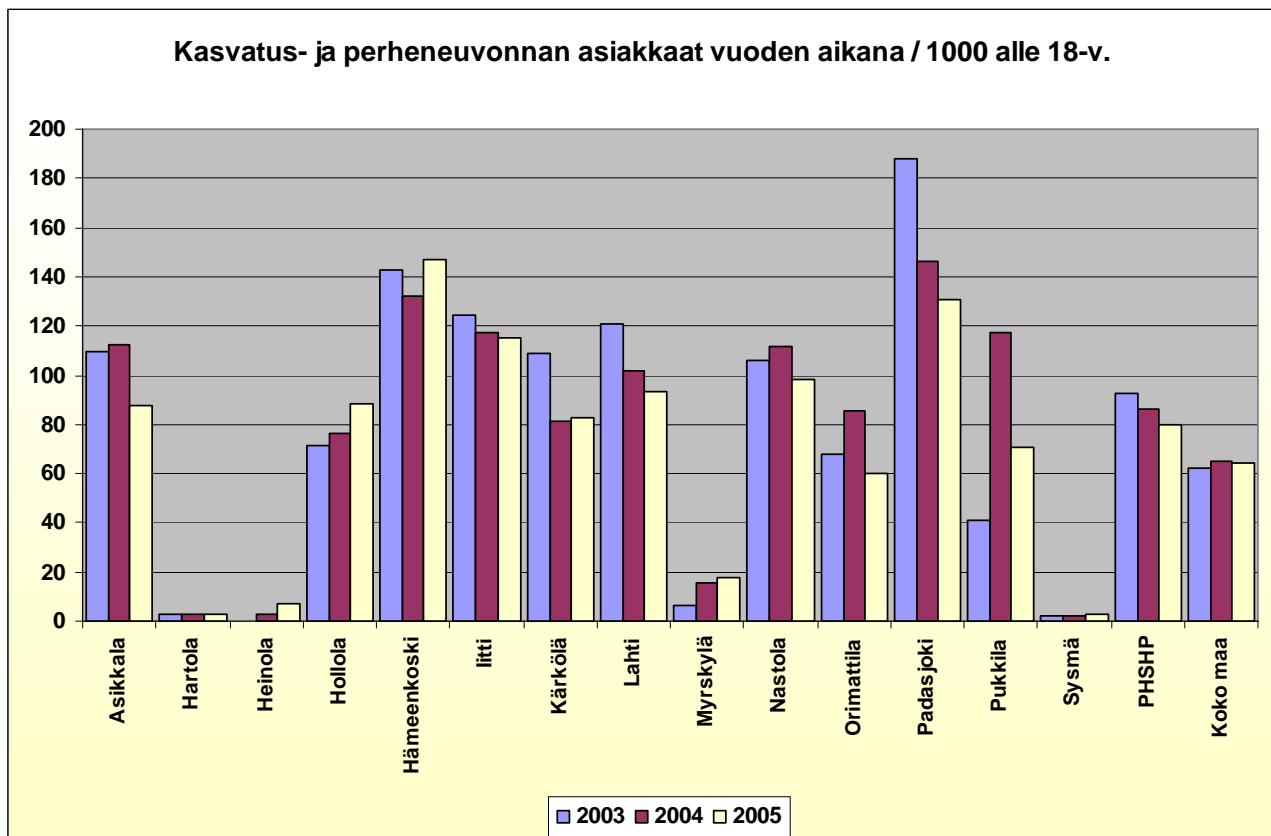

Stakes: Sotkanet

Kodin ulkopuolelle sijoitetut 0-17 -vuotiaat

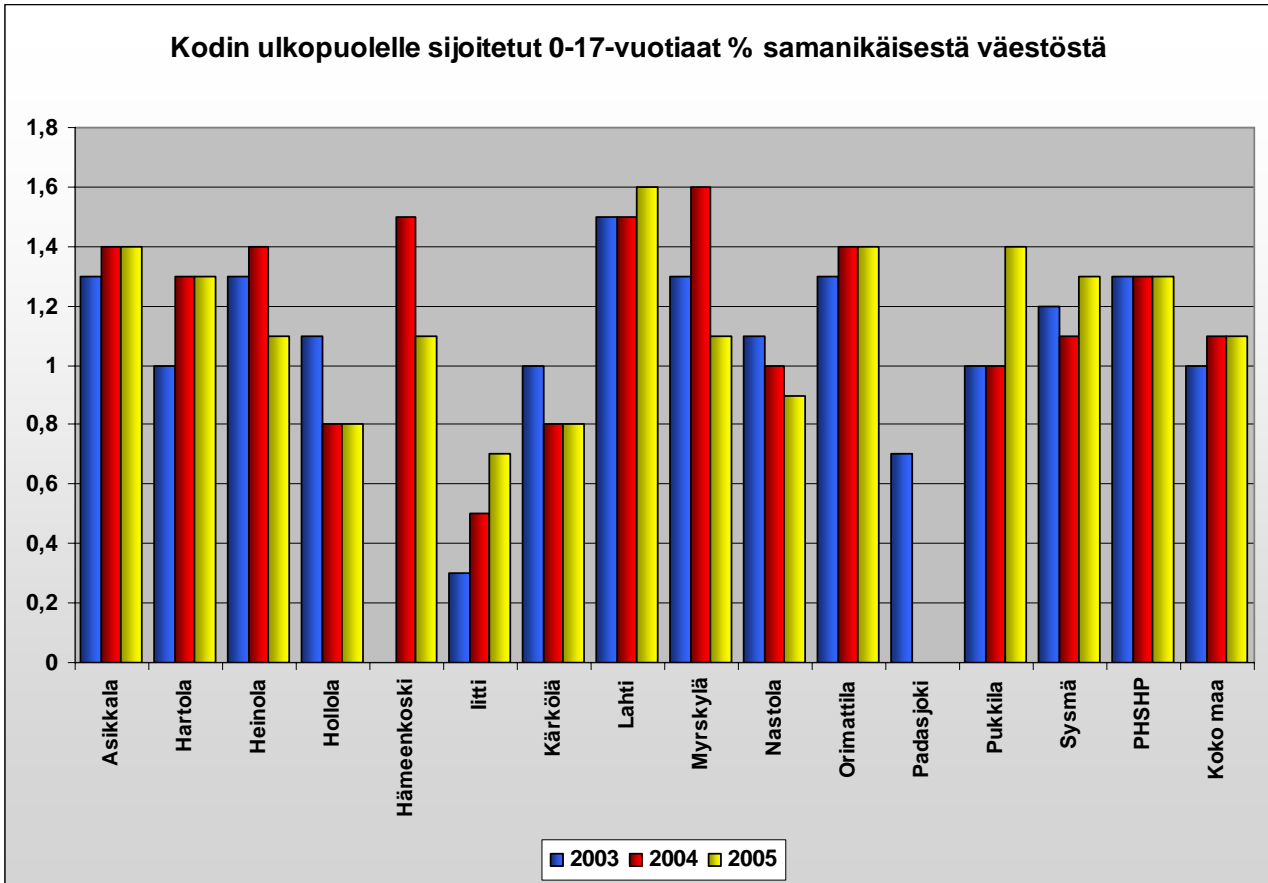

Stakes: Sotkanet

Päihdepalvelut

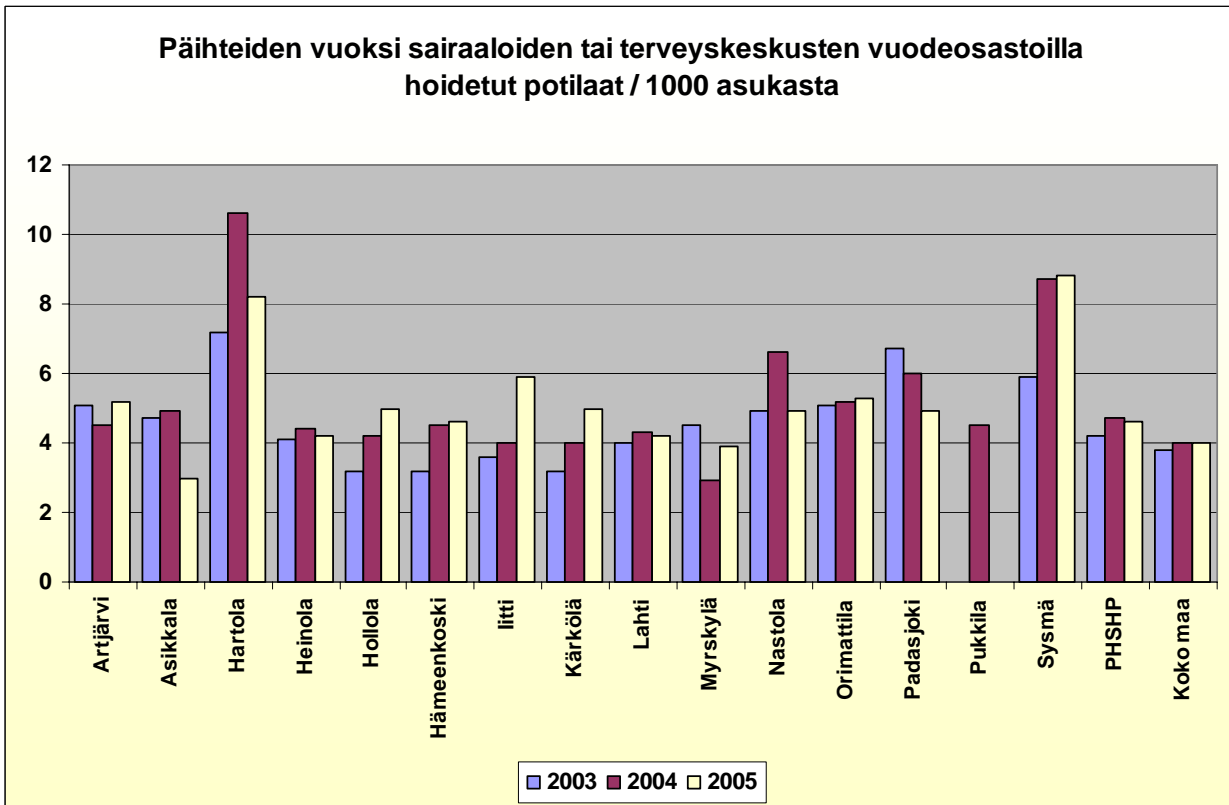

Stakes: Sotkanet

Päihdehuollon asiakkaat

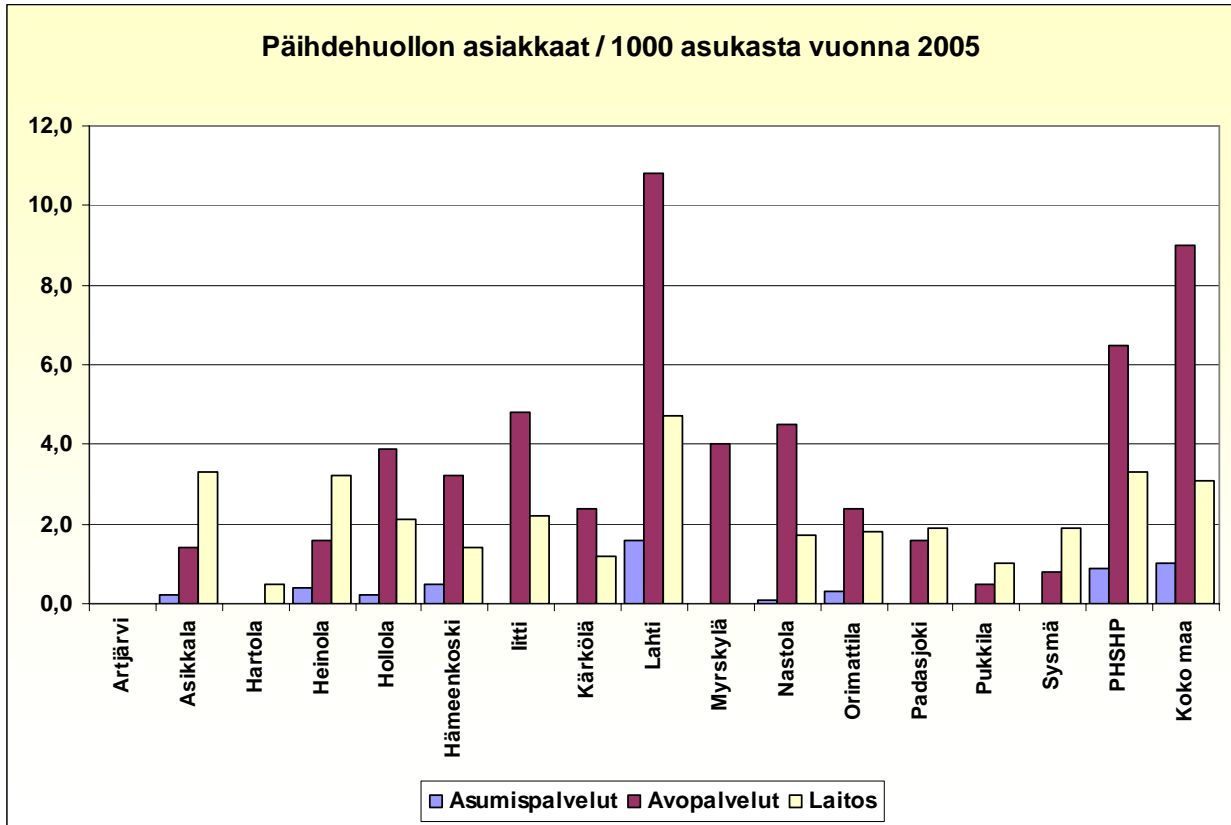

Stakes: Sotkanet

Asumispalvelujen asiakkaat 31.12.2005

Asiakkaan kotikunta	Asiakkaita 31.12.2005														
	Yhteensä		Sukup. ja ikäv. indeksi	Kunnallinen		Yksityinen		Ikä							
	As lkm	+/- 2004 %		As lkm	% asiakkaista	As lkm	% asiakkaista	Alle 65 v.	/1000 vast. ikäistä	65-74	/1000 vast. ikäistä	75-84	/1000 vast. ikäistä	85-	/1000 vast. ikäistä
Koko maa	20 351	0,8	100	8 901	43,7	11 450	56,3	9 437	2,1	2 167	4,8	4 790	15,7	3 957	44,7
Artjärvi	5	-	63	5	100	-	-	5	4,4	-	-	-	-	-	-
Asikkala	38	5,6	97	37	97,4	1	2,6	14	2,1	3	3,1	13	20,7	8	40,8
Hartola	31	40,9	172	26	83,9	5	16,1	9	3,2	7	15,1	9	25,9	6	71,4
Heinola	57	1,8	64	3	5,3	54	94,7	45	2,7	6	2,6	4	2,7	2	5,6
Hollola	88	11,4	122	58	65,9	30	34,1	43	2,3	13	7,6	14	15,9	18	68,7
Hämeenkoski	3	0	29	-	-	3	100	3	1,7	-	-	-	-	-	-
litti	74	-9,8	218	36	48,6	38	51,4	10	1,7	9	11,5	26	44,4	29	170,6
Kärkölä	13	18,2	63	3	23,1	10	76,9	13	3,1	-	-	-	-	-	-
Lahti	348	-7,2	87	69	19,8	279	80,2	178	2,2	30	3,3	63	10,7	77	42,3
Myrskylä	4	33,3	43	1	25	3	75	4	2,5	-	-	-	-	-	-
Nastola	95	4,4	189	86	90,5	9	9,5	44	3,4	10	8,9	19	30	22	142,9
Orimattila	31	34,8	51	6	19,4	25	80,6	25	2,1	2	1,6	2	2,1	2	6,9
Padasjoki	46	17,9	246	46	100	-	-	14	5,2	12	24,8	11	30,8	9	90,9
Pukkila	-	-	0	-	-	-	-	-	-	-	-	-	-	-	-
Sysmä	41	-8,9	168	37	90,2	4	9,8	9	2,7	10	14,6	12	24,4	10	81,3

Stakes: Tilastotiedote 15/2006

RESURSSIT

Terveyskeskusten resurssit 2004

	Asikkala	Hartola	Heinola	litti	Lahti	Nastola	Padasjoki	Sysmä	Orimattila	Tiirismaa
Asukkaita 31.12.2003	8 554	3740	20 887	7321	98 253	14 738	3 721	4 716	19 894	27 922
josta yli 65-vuotiaita	1 714	883	3 896	1505	16 091	1802	943	1 284	3 537	3 883
Perusterveydenhuollon bruttomenot tp 2003	8 610 050	3 627 681	11 429 950	4 331 000	62 481 000	7 335 000	3 072 000	7 748 547	11 331 327	13 990 725
Perusterveydenhuollon nettomenot tp 2003	6 679 678	2 721 067	9 568 250	3 593 000	50 387 000	5 940 000	2 387 000	6 817 807	9 947 691	11 629 002
Erikoissairaanhoidon menot tp 2003	4 884 800	2 147 670	14 344 128	3 848 000	61 811 000	7 338 600	2 162 712	2 872 610	10 629 305	15 271 941
HENKILÖSTÖ: virat joihin täyttölupa 1.1.2004										
Lääkärit yhteensä (sis. työterv.h.lääk.)	7	3	21,5	5	63	11	3	4	12	18
terveyskeskuslääkärit	5	2	1,5	4	47	4		3,6	2	
väestövastuulääkärit			10		4		3		10	16
asukkaita / väestövastuu tai tk-lääkäri	1711	1870	1816	1830	2090	1 551	1240	1310	1 989	1745
Terveyskeskuksen avohoito (sis. avovastaanotto toiminnan, terveysneuvonnan ja neuvolat)										
sairaanhoitajat (sis oh)	1,5	1	11,5	4	38	6	1,6	1,5	9,5	8
terveydenhoitajat (sis oh)	4	3	11,1	4	37	10	1,6	5	8	16
lähihoitajat/terveyskeskusavustajat	5	1,5	10	1	40	7	2	3	12	9
yhteensä (sh, th, lh)	10,5	5,5	32,6	9	115	23	5,2	9,5	29,5	33
asukkaita/hoitajan virka	815	680	641	813	854	641	716	496	674	846
Mielenterveys										
psykiatrinen sairaanhoitaja	1	1	1		4		1	1		
mielenterveyshoitajat	1									
yhteensä	2	1	1				1	1		
asukkaita/hoitajan virka	4277	3 740	20 887		24 563		3 721	4 716		
Vuodeosastot										
sairaansijamäärä	64	35	141	65	777	60	40	30	72	95
sairaansijamäärä/1000 as.	7,5	9,4	6,8	8,9	7,9	4,1	10,7	6,4	3,6	3,4
sairaanhoitajat yhteensä (sis oh)	18	8	28	15	213	13	7	9,5	21	25,5
lähihoitajat/perushoitajat	16	9	39	20	238	16	11	7	18	28
fysioterapeutit	1				1			0,25		
yhteensä hoitohenkilökunta	37	17	67	36	452	29	18	16,75	39	53,5
hoitohenkilökuntaa/sairaansija	0,6	0,5	0,5	0,6	0,6	0,5	0,5	0,6	0,5	0,6
yhteensä henkilökuntaa	44,5	17,1	110,5	43	542,5	37	22	21	51	74,5
yhteensä henkilökuntaa/sairaansija	0,7	0,5	0,8	0,7	0,7	0,6	0,6	0,7	0,7	0,8
Kouluterveydenhoito										
terveydenhoitajat	1,5		3	1	23		0,8	1	4,5	5,5
asukkaita 7-19-v. /kouluterveydenhoitaja	911		1071	1164	627		698	558	773	931
Kotihoito ja kotipalvelu (sis. kotihoidon, kotisairaanhoidon ja kotipalvelun; tarv. siirretty sos.toimen puolelta)										
hoitohenkilökunta yhteensä	27	13,5	56,8	19,5	184	28	9,4	17,5	39	40
yli 74-v. asukkaat/hoitajan virka	28	30	30	37	39	26	45	33	43	41
Työterveydenhuolto										
työterveyslääkärit	1	0,1	1,5	0,2	5	2		0,2	1	1
työterveyshoitajat	2	0,5	3	2	9	3	0,6	1	3	2,5
yhteensä (lääk+thh)	3	0,6	4,5	2,2	14	5	0,6	1,2	4	3,5
työikäisiä (15-64-v) /virka	1814	3802	3053	2111	4760	2010	3712	2279	3147	5269
Röntgen										
henkilökuntaa yhteensä	1	1	4,5	1	17	1,5	0,4	1	2	4,75
ostopalvelut 2003 (euroina)	5 580	16 675	20 570	20 721		38 000		12 500	54 832	0
Laboratorio										
henkilökuntaa yhteensä	2,5	1	13	2	33	4,5	0,8	2	8	7
ostopalvelut 2003 (euroina)	60 990	49 129	123 083	40 479	355 000	55 305			141 527	178 543
Fysioterapia/Kuntoutus										
henkilökuntaa yhteensä	5	2	8,5	4	30	7	3	0,75	7	8
Erityistyöntekijät										
psykologit	1	0,5	1,2		7	1	1	0,6	1	2
puheterapeutit	0,6	0,5	1	1	1	1		0,5	2	2
sosiaalityöntekijät			1		7				1	1
yhteensä (psl, pter, sos)	1,6	1	3,2	1	15	2	1	1,1	4	5
Hammashuolto										
hammaslääkärit	5	2	6,7	3,5	22	7,2	2,6	3	8	13
hammashuoltajat	1	2	2	1	12	1	1	1	2	3
hammashoitajat	5	3	9	4	36	9	3	3	11	14
henkilökuntaa yhteensä	11	7	18,7	8,5	87	17,2	6,6	8	24	33
asukkaita/hammaslääkäri	1 711	1 870	3 117	2 092	4 466	2 047	1 431	1 572	2 487	2 148
asukkaita/hammashuoltaja	8 554	1 870	10 444	7 321	8 188	14 738	3 721	4 716	9 947	9 307
asukkaita/hammashoitaja	1 711	1 247	2 321	1 830	2 729	1 638	1 240	1 572	1 809	1 994
Hallinto										
henkilökuntaa yhteensä	10,5	1,5	6,5	5	58	4	2	4,2	10	13
Lääkehuolto										
henkilökuntaa yhteensä	1	0,5	1,5		7	0,8	0,2	0,6	1	1
asukkaita/virka	8 554	7 480	13 925		14 036	18 423	18 605	7 860	19 894	27 922
Ympäristöterveydenhuolto										
henkilökuntaa yhteensä	2	2	9		9	2	1,6	1,25	5,5	6
asukkaita/virka	4 277	1 870	2 321		10 917	7 369	2 326	3 773	3 617	4 654

Sosiaalitoimen resurssit 2004

	Artjärvi	Asikkala	Hartola	Heinola	Hollola	Hämeen- koski	Iitti	Kärkölä	Lahti	Myrskylä	Nastola	Ori- mattila	Padas- joki	Pukkila	Sysmä	
Asukkaita 31.12.2003	1 564	8 554	3 740	20 887	20 755	2 177	7 321	4 990	98 253	2 012	14 738	14 339	3 721	1 979	4 716	
josta yli 65-vuotiaita	387	1 714	884	3 896	2 612	455	1 505	816	16 091	405	1 802	2 422	943	323	1 284	
Vanhainkoti																
yhteensä hoitopaikat	18	0	0	59	64	16	0	42	0	20	0	48	0	20	49	
intervallipaikat	1			4	2	1		2		2		4			5	
hoitoenk.kunta yht.	12			37	23	6		24		13		23,5			10,5	26
henkilökunta yht.	14			37,5	34	10		31		15		32,5			12,4	27
henk.k./hoitopaikka	0,78			0,64	0,53	0,63		0,74		0,75		0,68			0,62	0,55
	*sis.palv.as															
Vanhusten palveluasuminen																
Omat hoitopaikat																
tehostettu	6	47	24	20	12	6	6	0	35		20	72	21			
keskivaikea		20	15		37		43		136		59				11	
kevyt				49					0			30	16	15	25	
Hoitoon osallistuva																
henkilökunta / hoitopaikka	sis. vanhkoti					sis., vanhk/ kotipal								sis. vanhk		
tehostettu		0,6	0,4	0,7	0,75		0,5	0	0,46		0,6	0,52	0,5			
keskivaikea		0,3			0,46		0,3		0,28		0,27				0,3	
kevyt										0,2		alle 0,2	alle 0,2			
>75 v. osuus asiakkaista	n. 90 %	85 %	yli 90 %	80 %	91 %	60 %	81 %	0	91,8 %	n. 90%	64,50 %	93 %	66 %	100 %	83,3 %	
Ostetut hoitopaikat																
Tehostettu	8			34	10		20	29	171		2	34				
Keskivaikea	3				7				0			8				
Kevyt									22							
Intervallipaikat		6	2		3	1	5	1	2		6	0	4		1	
Tehostettu palveluasuminen=henkilökuntaa >0,4/asukas ja yövalvonta paikan päällä																
Keskivaikea=henkilökuntaa 0,2-0,4/asukas																
Kevyt=henkilökuntaa <0,2/asukas																
Kotipalvelu	(Siirretty terveyskeskuksen resurssiin)															
Päivätoiminta												ostopalv, 2 pv/vk				
henkilökuntaa yht.		1	1,5	3	1		sis.palv.as	vanh.k.				1/pv	2	1,2	0,8	2,5
henkilökuntaa/ > 75-v. asukkaat		0,001	0,004	0,002	0,001								0,002	0,003	0,005	0,004
asiakkaita yhteensä, lkm				27								16/vko				
>75 vuotiaiden osuus asiakkaista		70 %	100 %	80 %	80 %		73 %	100 %					40 %	80 %	87 %	
Omaishoidon tuki																
omaishoidon tuella hoidettujen määrä yht.	18	68	21	117	86	18	52	9	495	20	52	57	40	6	32	
omaishoidon tuella hoidettujen yli 65-v. määrä	13	47		90	62	12	31	5	297	14	33	40	31		16	
Käytössä olevat tukipalvelut:																
ateriapalvelut	x	x	x	x	x	x	x	x	x	x	x	x	x	x	x	
kuljetuspalvelut	x	x	x	x	x	x	x	x	x	x	x	x	x	x	x	
siivouspalvelut		x	x	x	x	x			x	x		x			x	
hygieniapalvelut	x	x	x	x	x	x	x	x	x	x	x	x	x	x	x	
muut, mitkä:																
turvapuhelin-/palv.		x	x		x	x	x	x	x		x	x	x	x	x	
palvelup/asiointi		x		x	x	x	x	x	x	x	x					
sotainval.lumityöt		x			x											
pyykkipalv/vaatehuolto		x	x	x	x		x		x	x	x			x	x	
virikistyspalvelut			x													
sauna					x					x					x	
fysioterapia															x	
extrasivous															x	

Kyselyillä kerätyt tiedot

Päijät-Hämeen sairaanhoitopiirin virat 2005

	Operatiivinen	Konservatiivinen	Psykiatria	Lääketieteellinen	Tukipalvelut	Hallinto ja kehittämissyks.	Yhteensä
Lääkärit yhteensä	70,5	58,5	40	21		15	205
Eriast. sairaanhoitajat ja vastaavat	340	267,5	168	107	6	1	889,5
Muut hoitohenkilöt	55	69	31				155
Tutkimus- ja hoitohenkilöt	1	23	39	7			70
Tutkimusta ja hoitoa avustavat	44	50,5	27	25	42		188,5
Huoltohenkilöt		2			243		245
Hallinto- ja taloushenkilöt	1	1	2	1	96	12	113
Kaikki yhteensä	511,5	471,5	307	161	387	28	1866

PHSHP

KUSTANNUKSET

Kustannusten kehitys 1994 - 2005

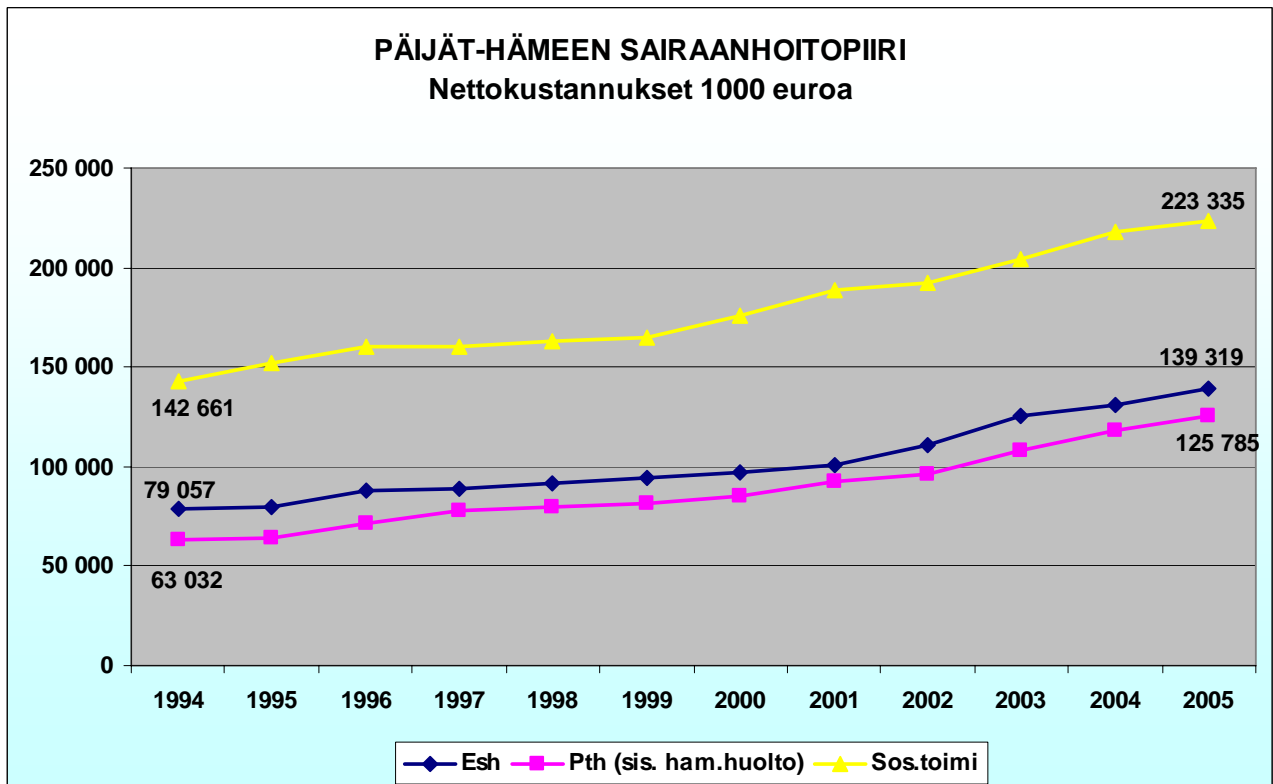
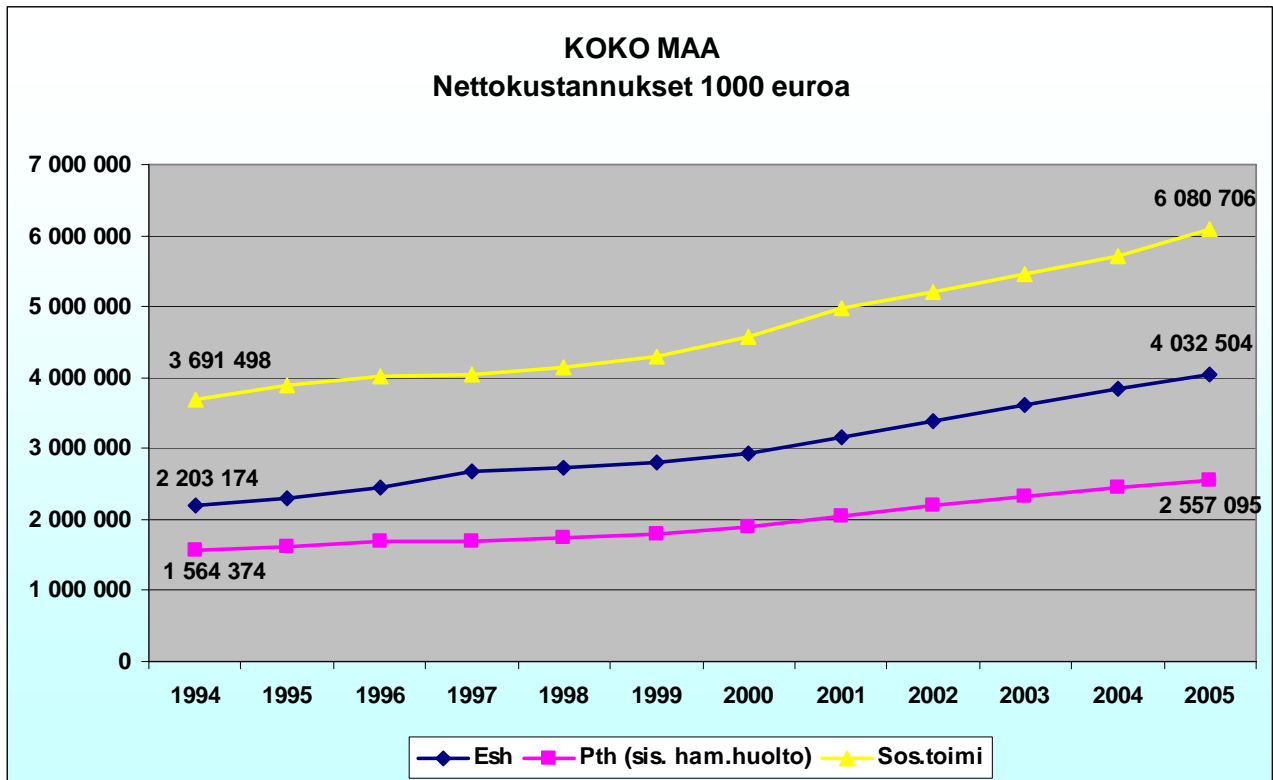

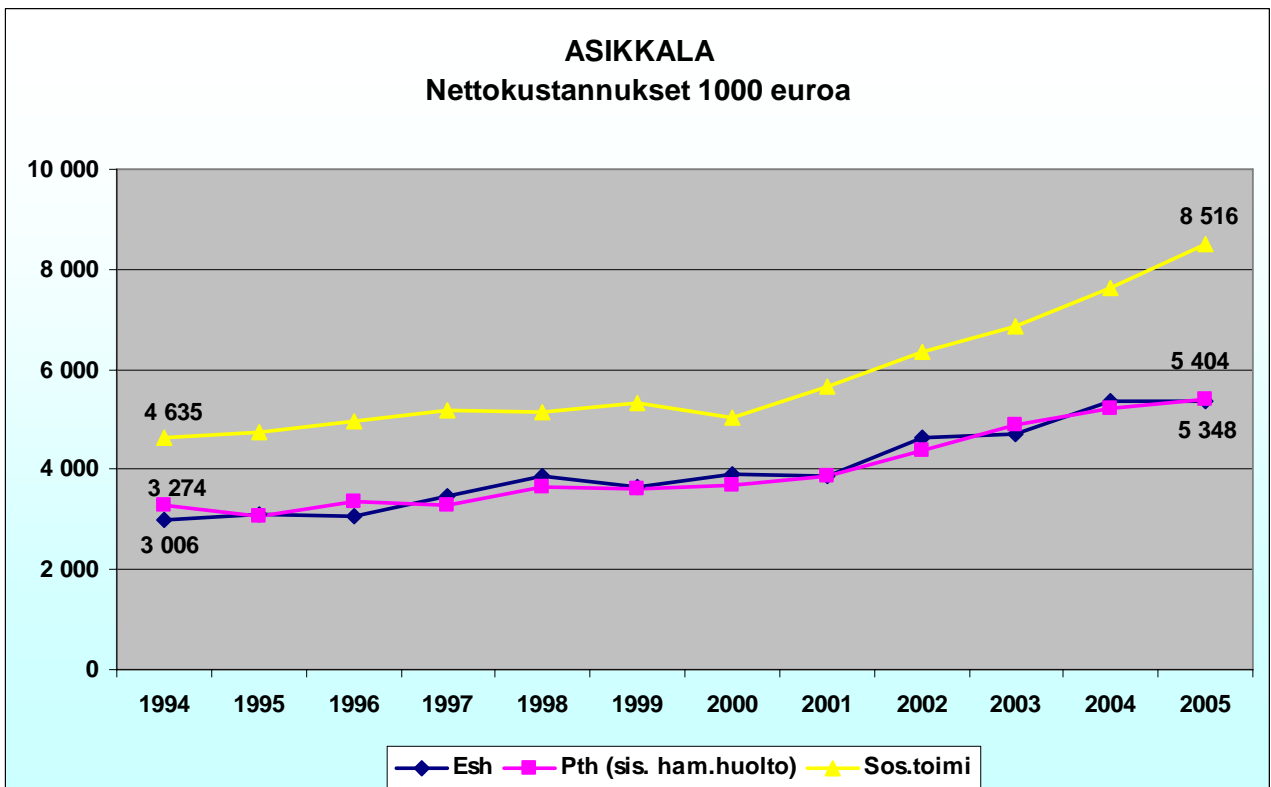
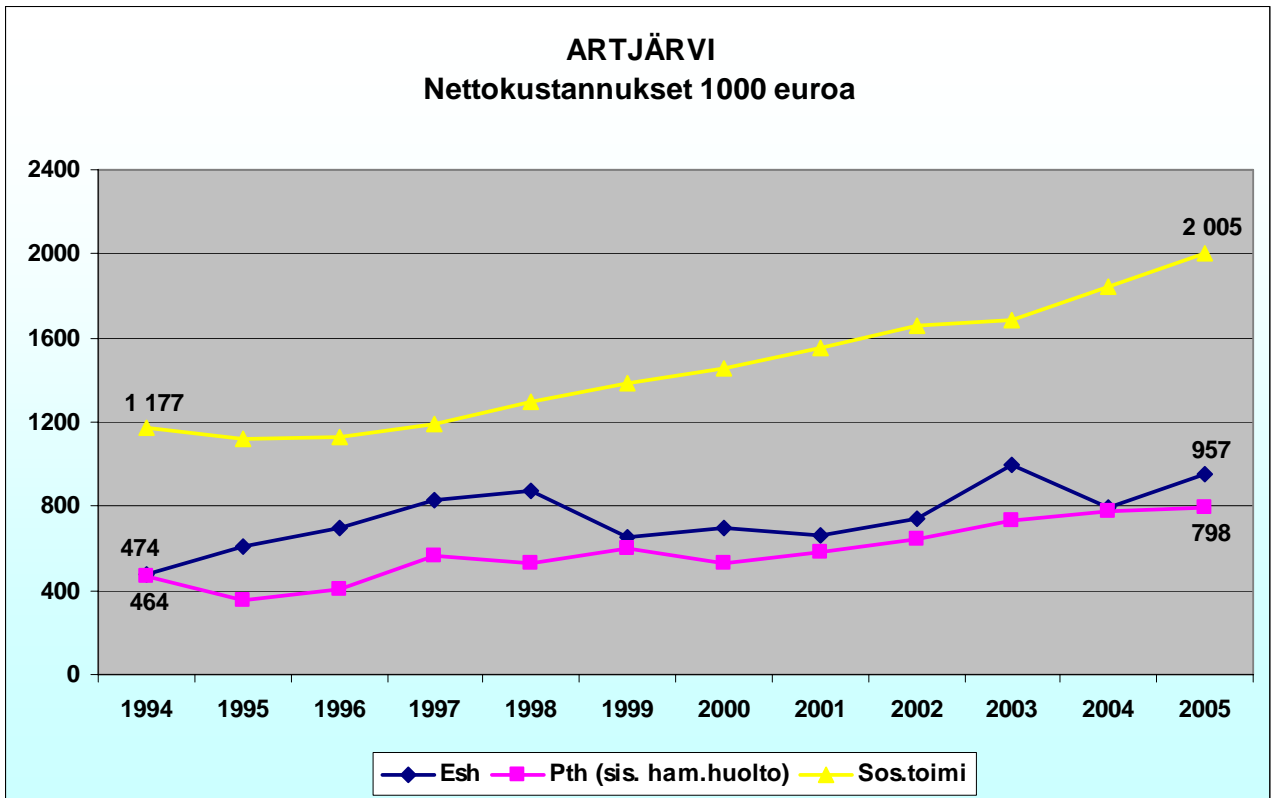

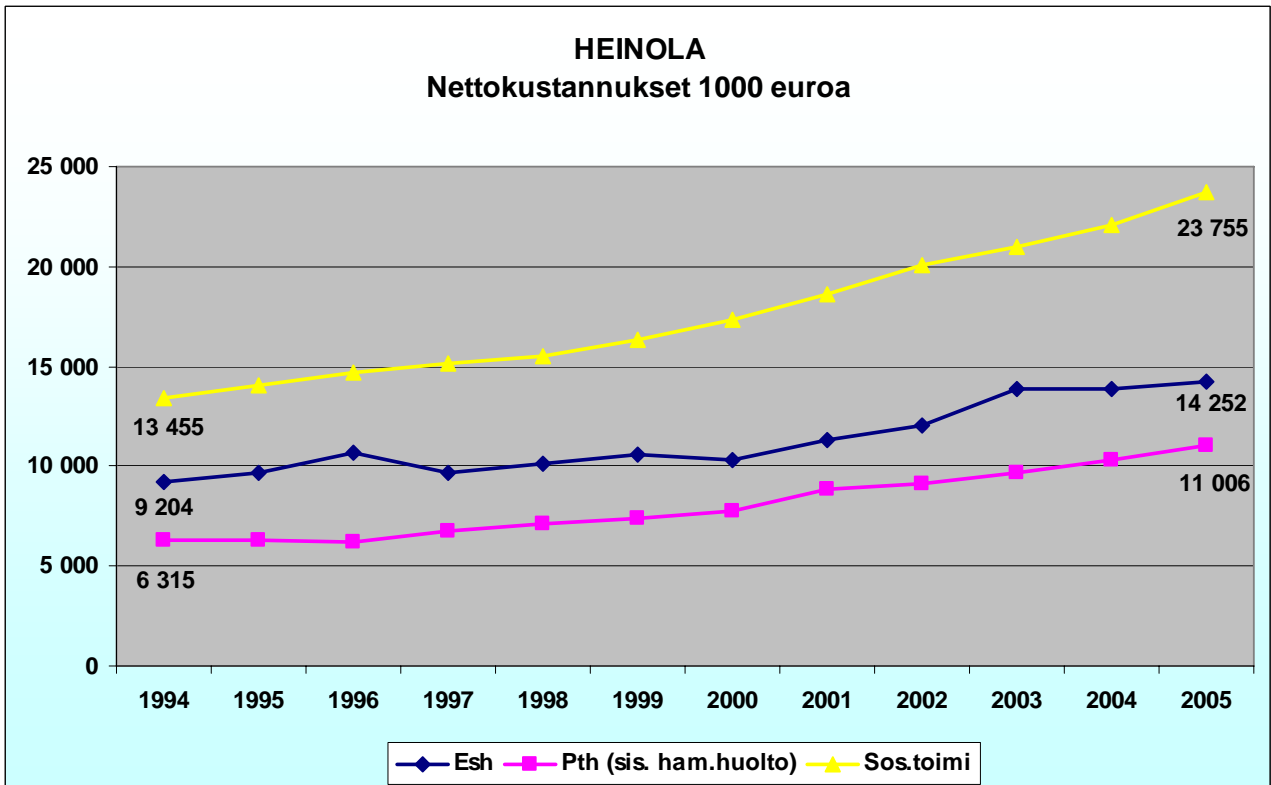
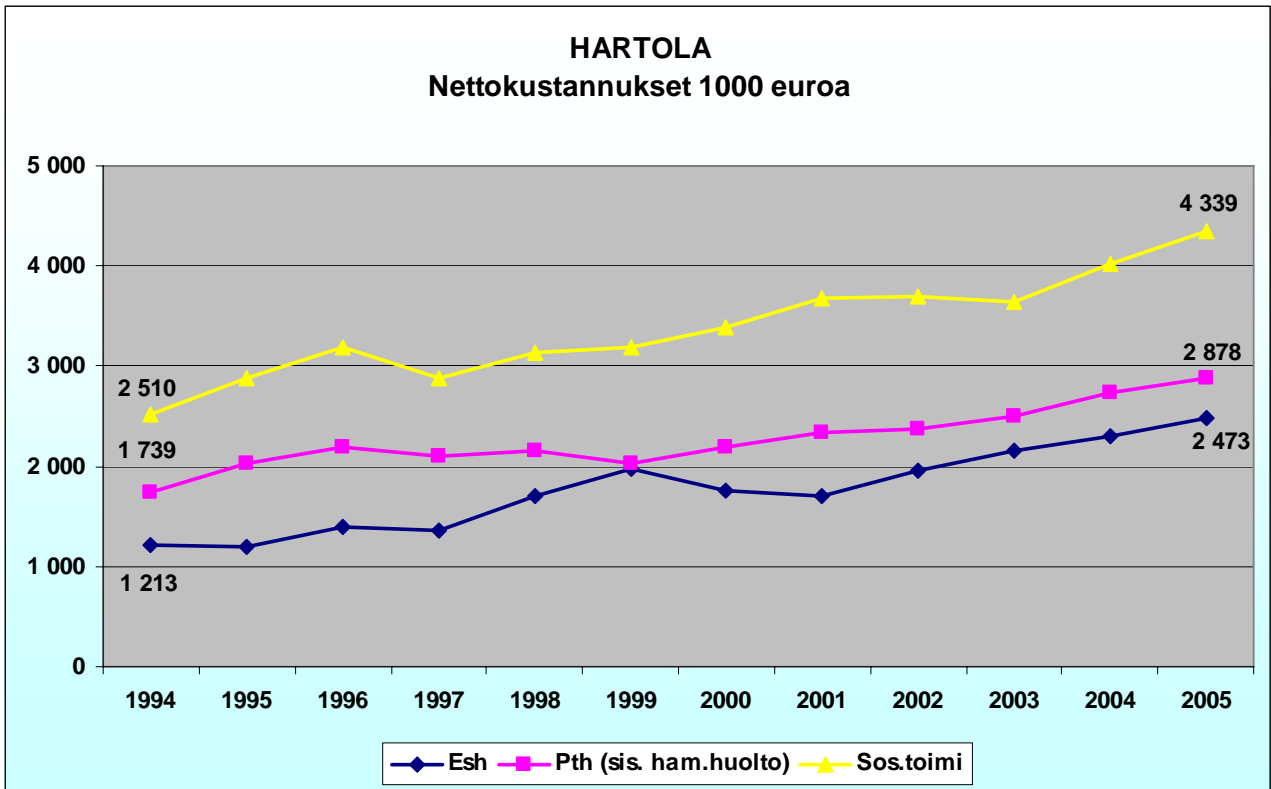

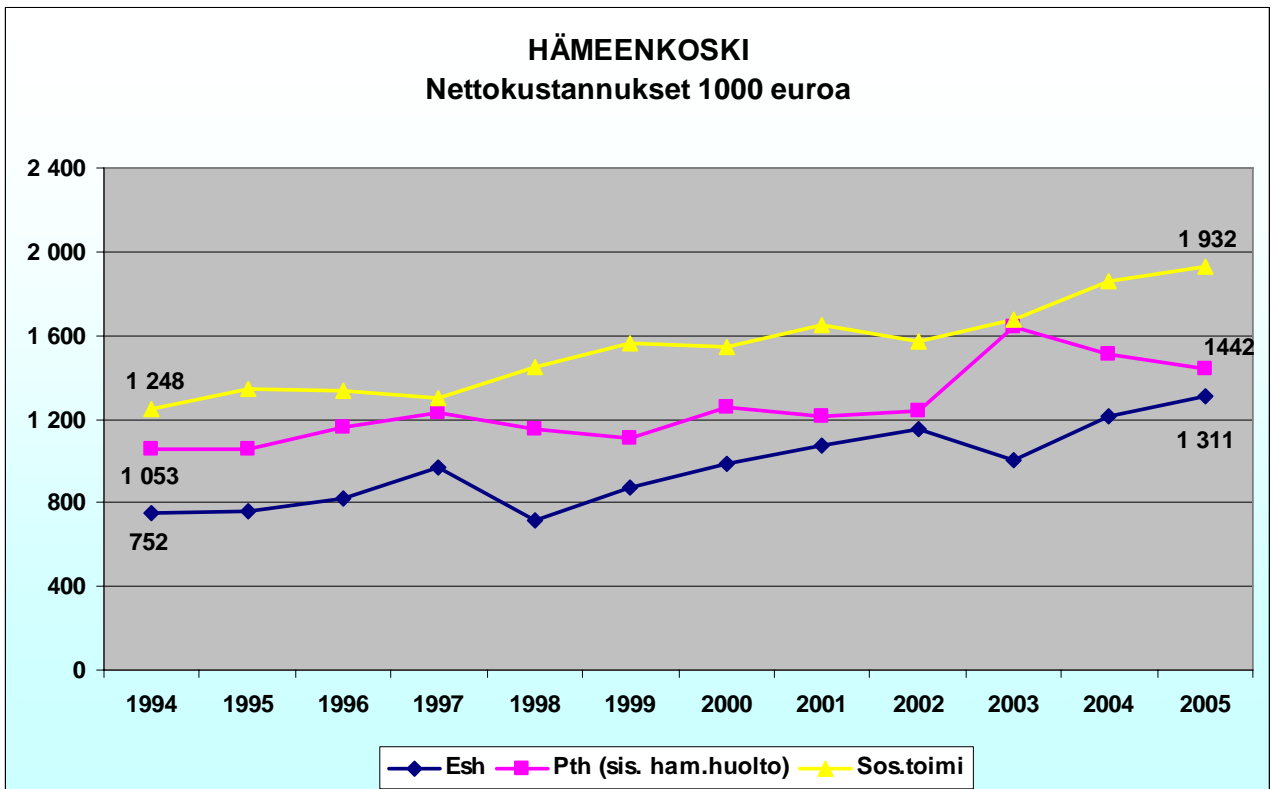
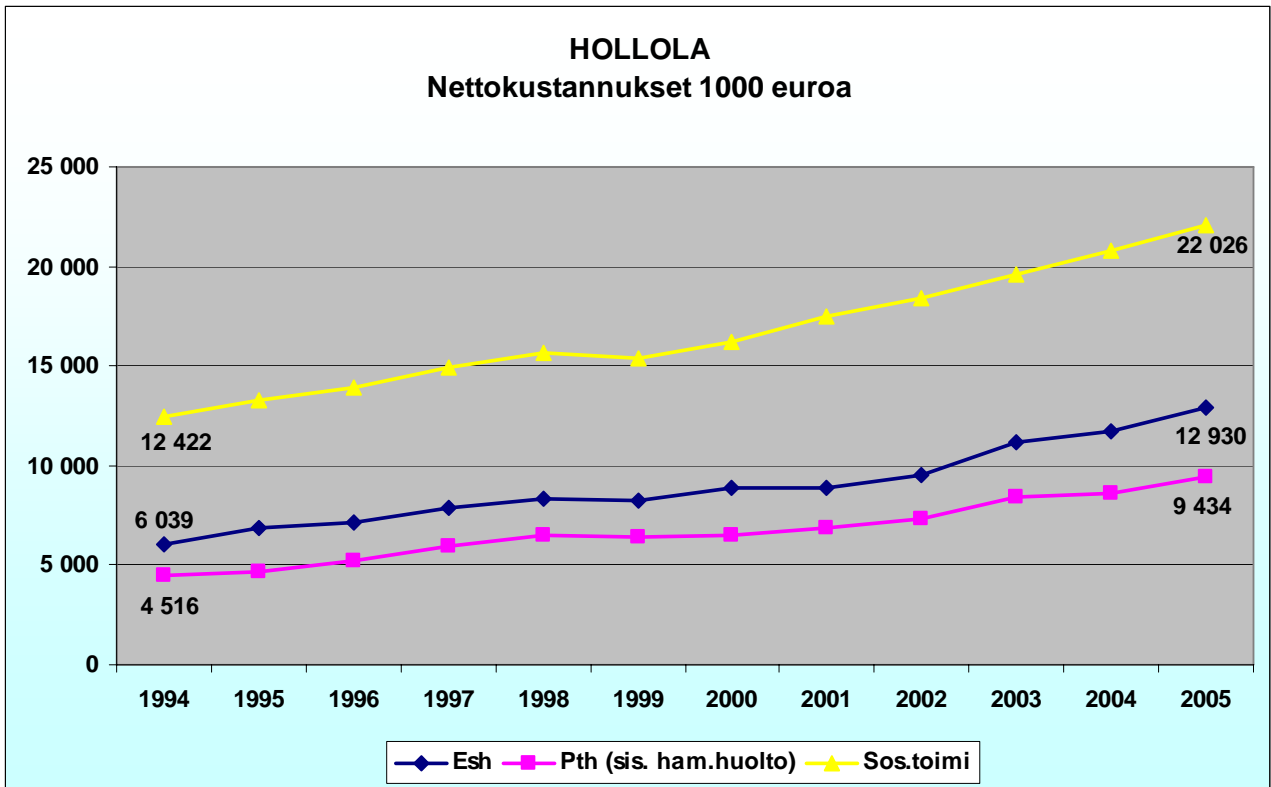

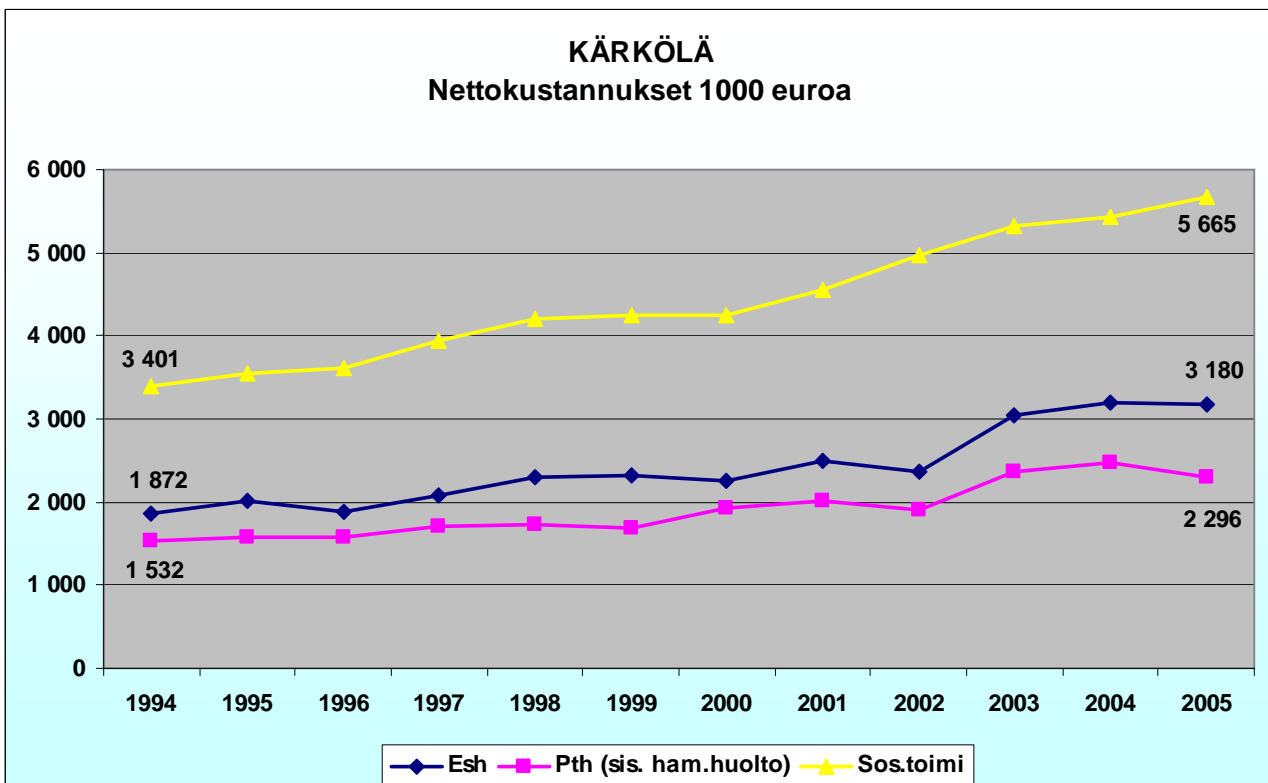
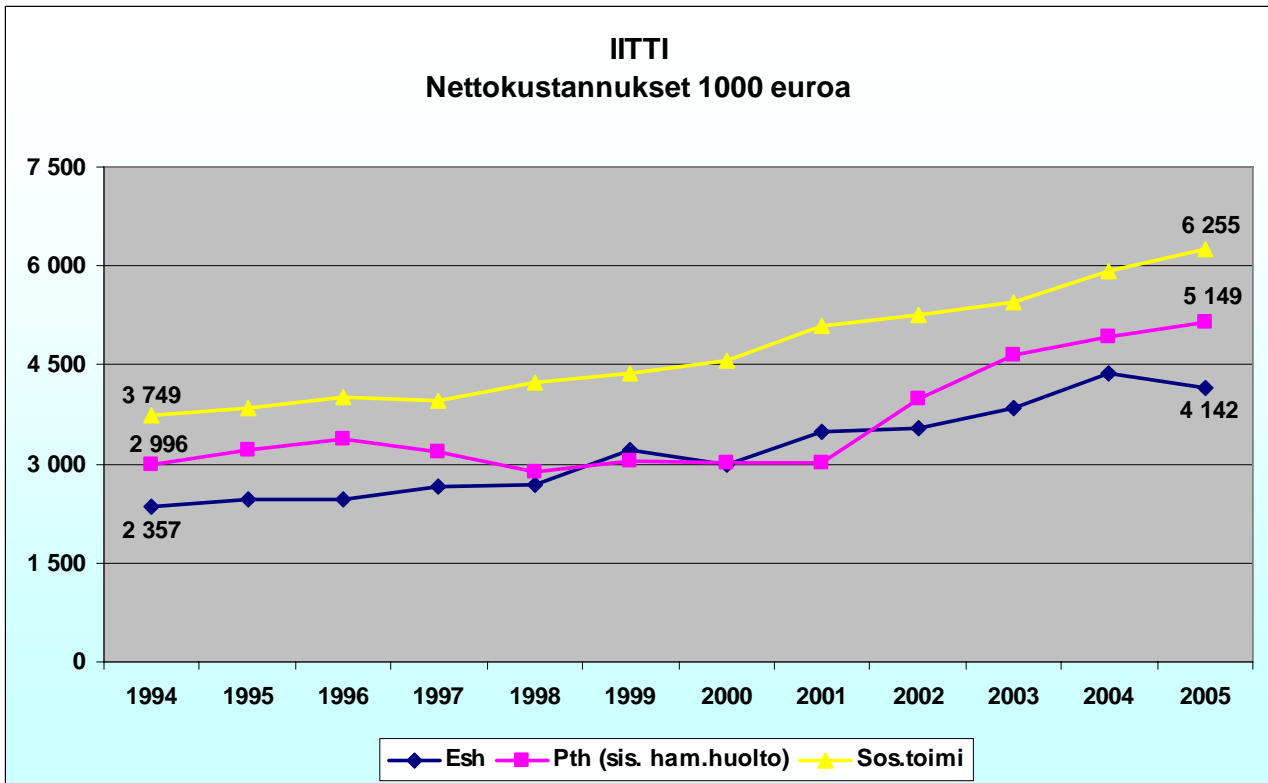

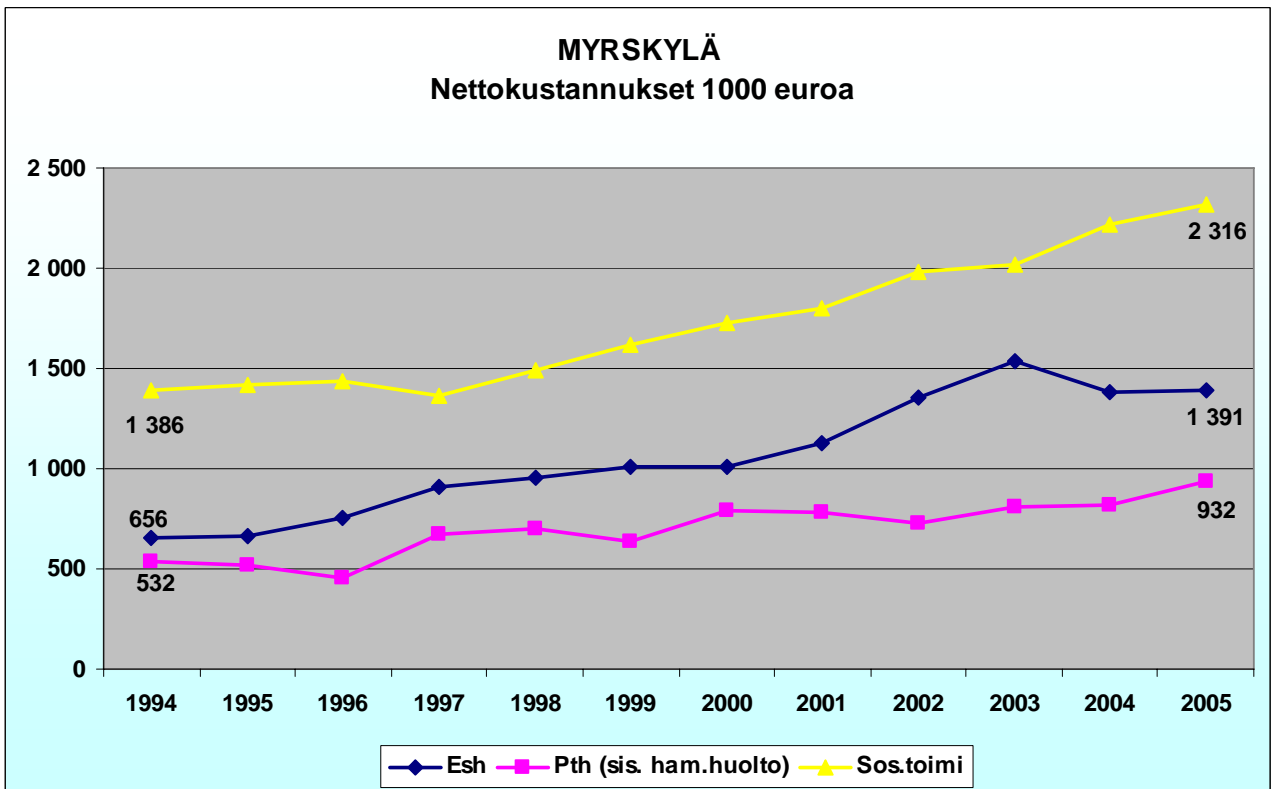
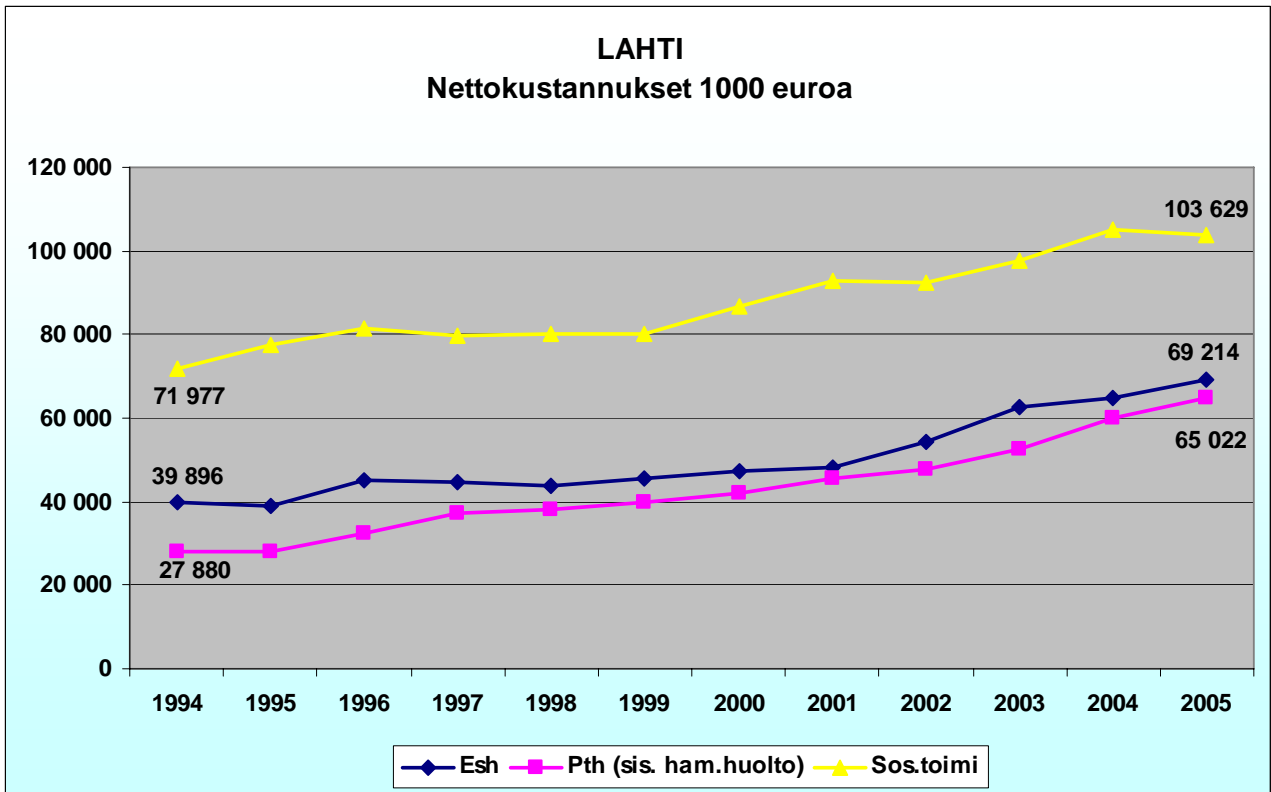

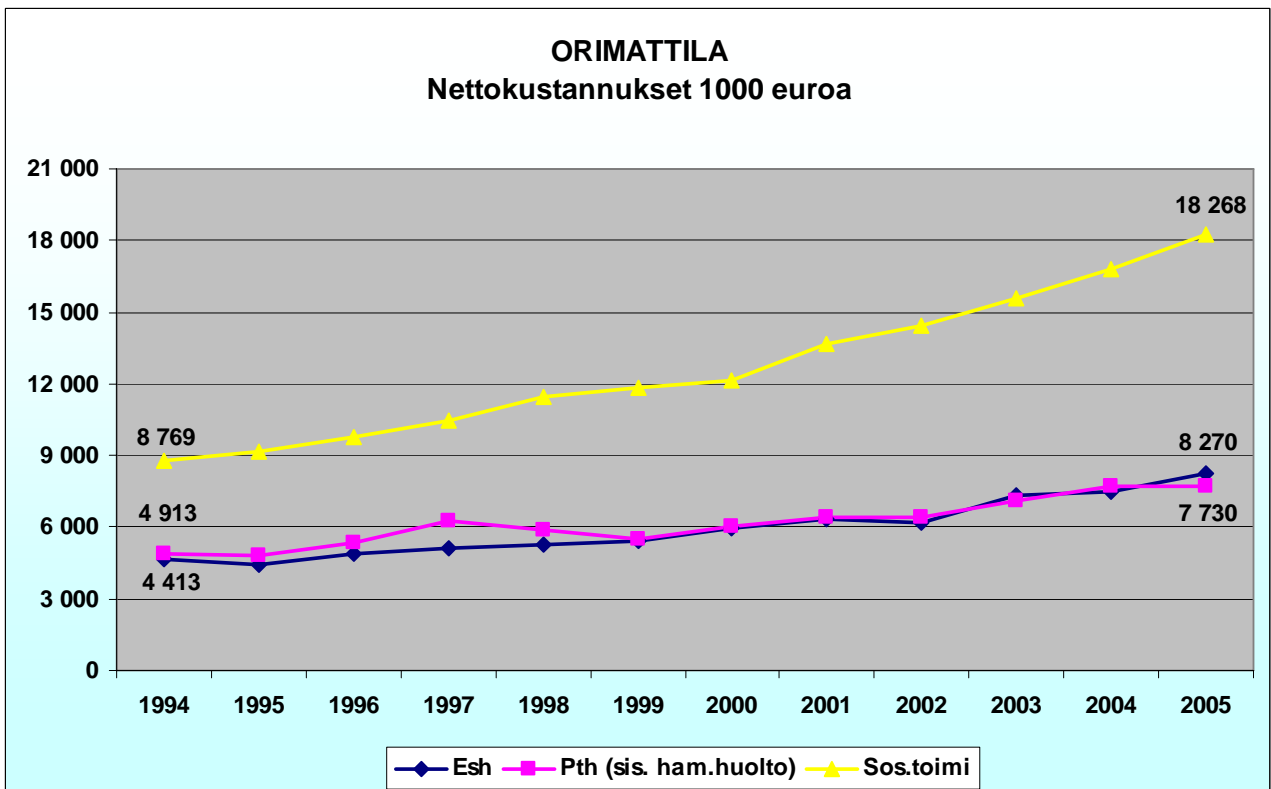
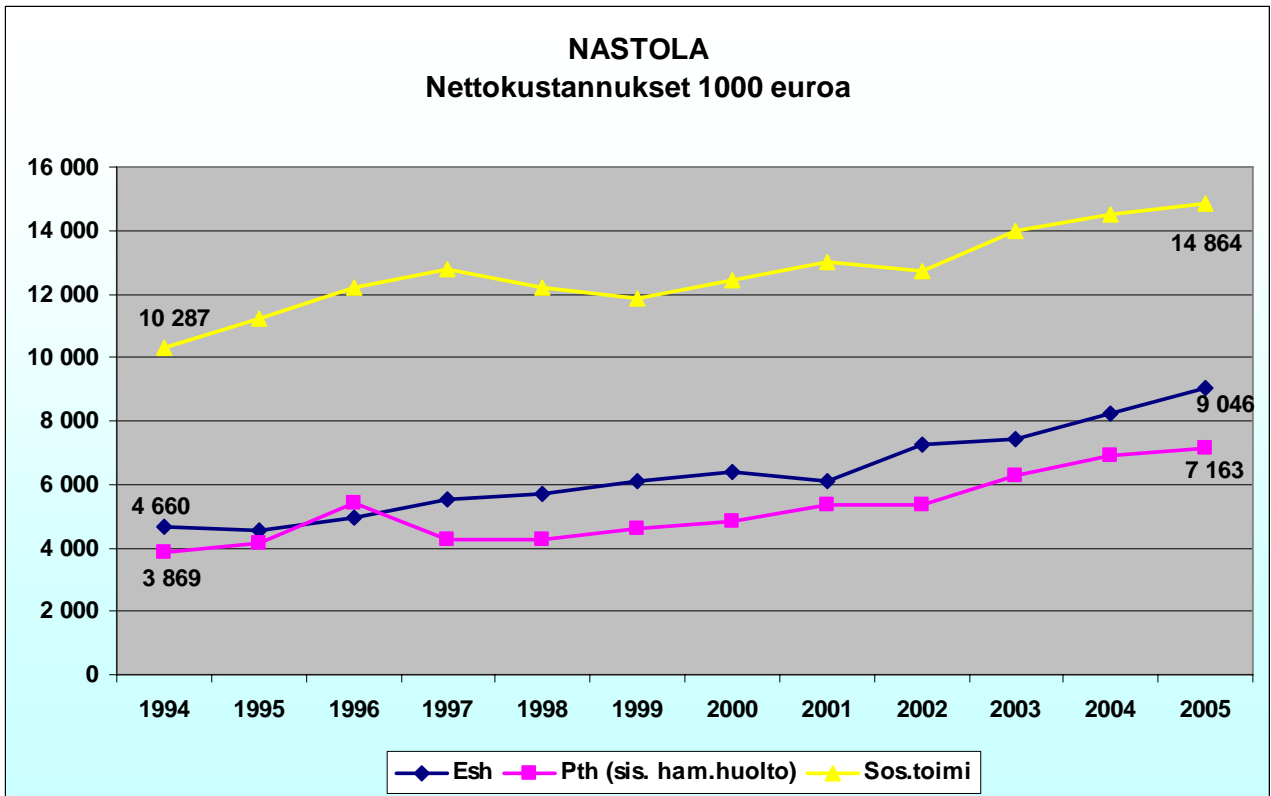

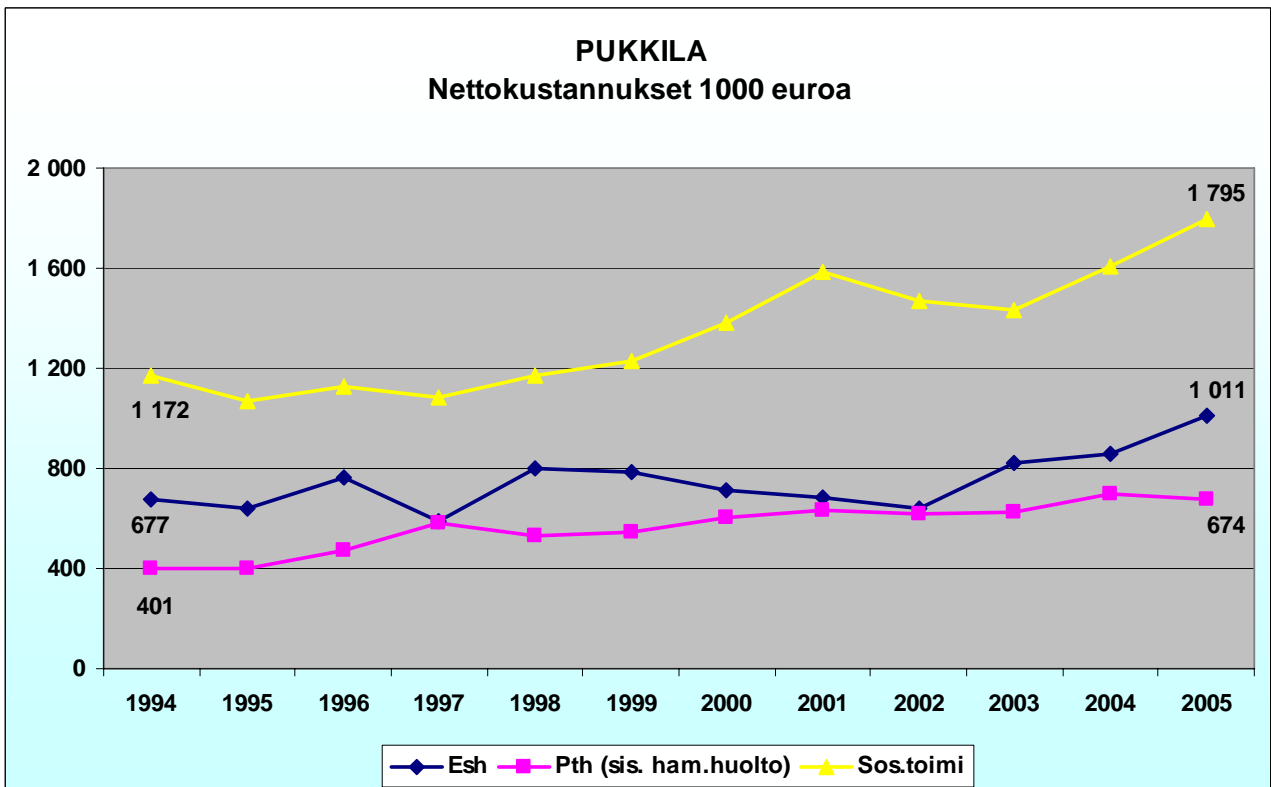
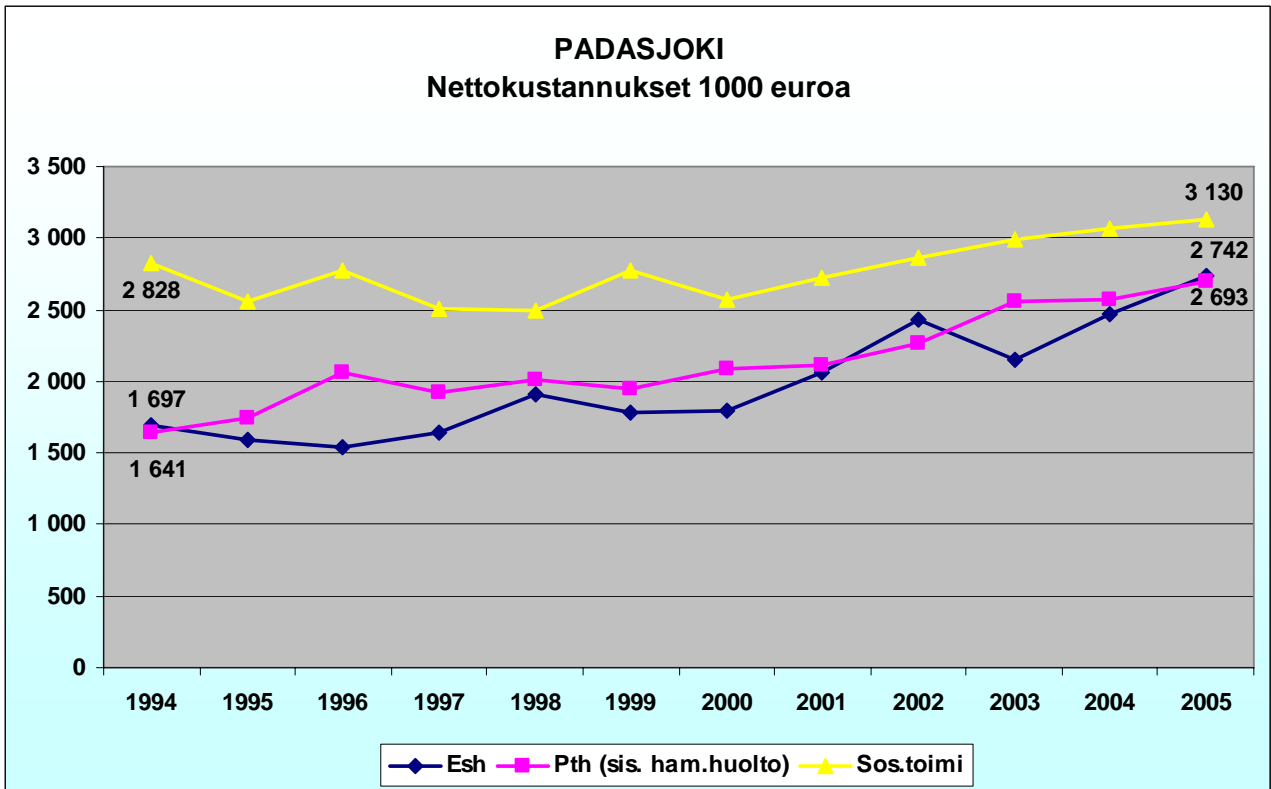

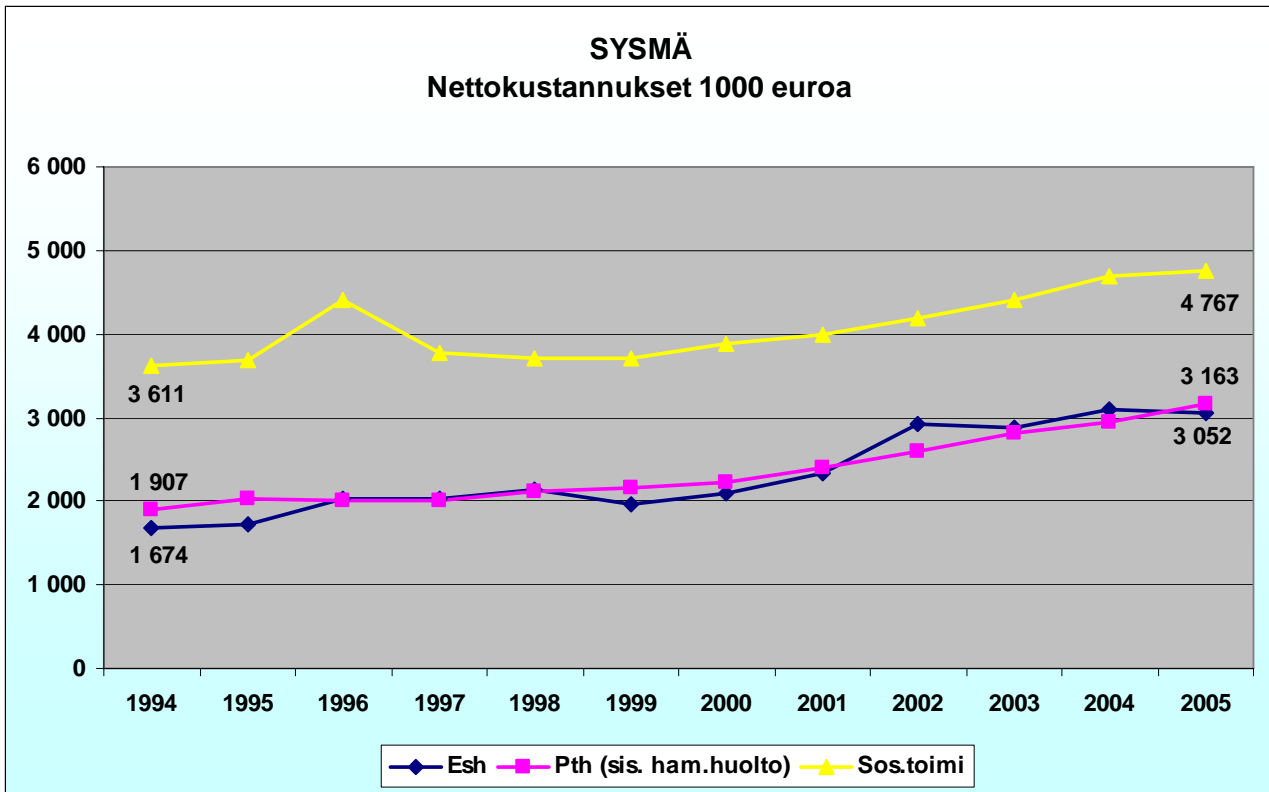

Stakes: Sotkanet

Tarvevakioidut menot 2005

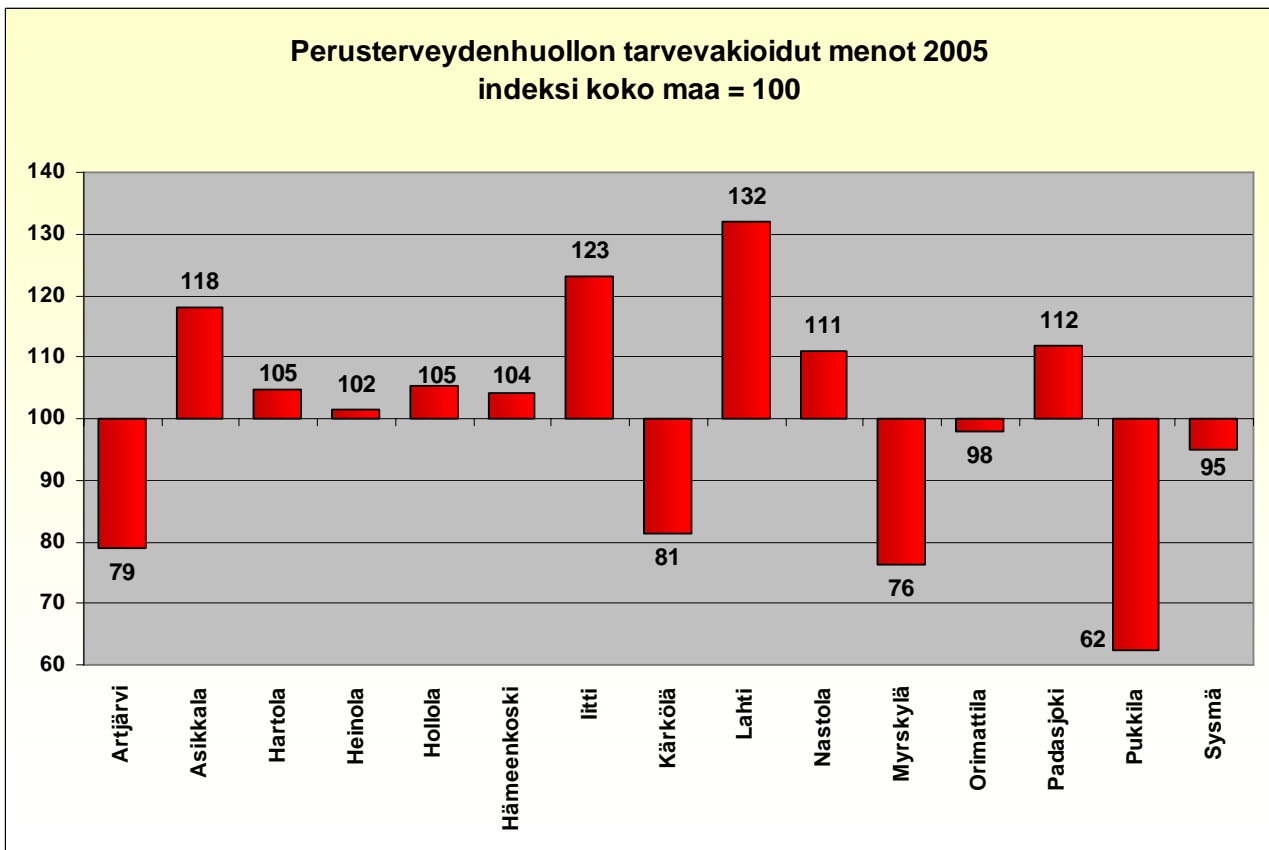

Erikoissairaanhoidon tarvevakioidut menot 2005
Indeksi koko maa=100

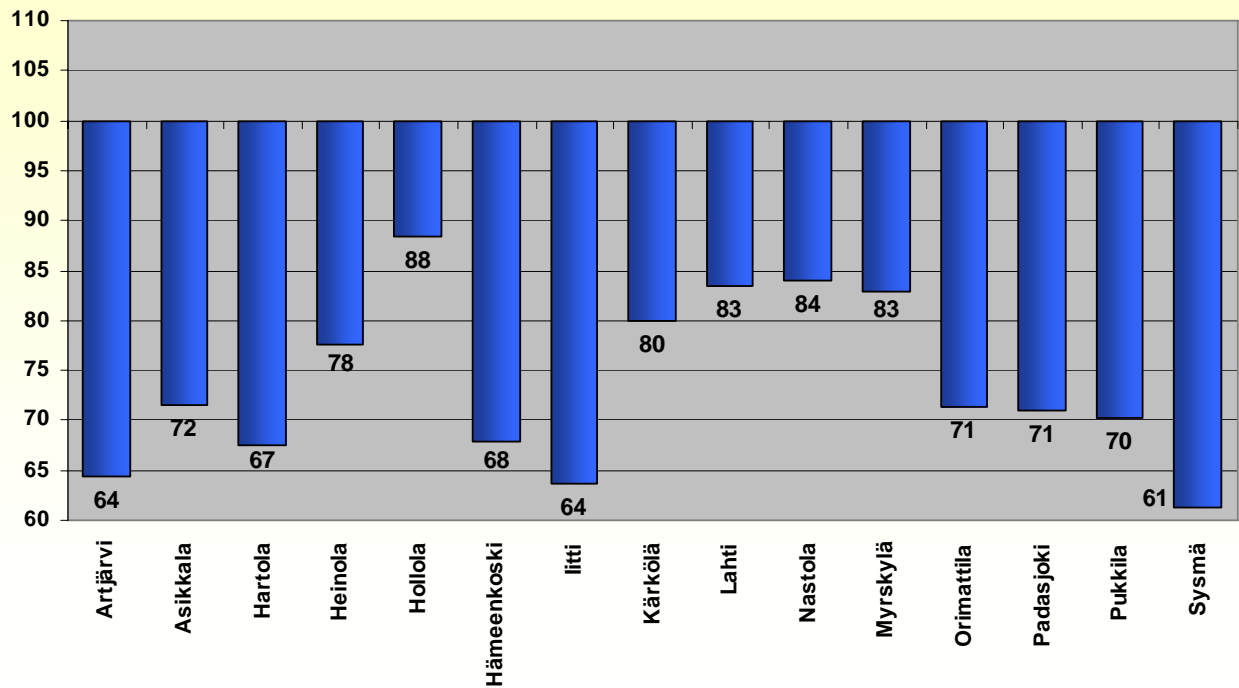

Terveydenhuollon tarvevakioidut menot 2005
Indeksi koko maa =100

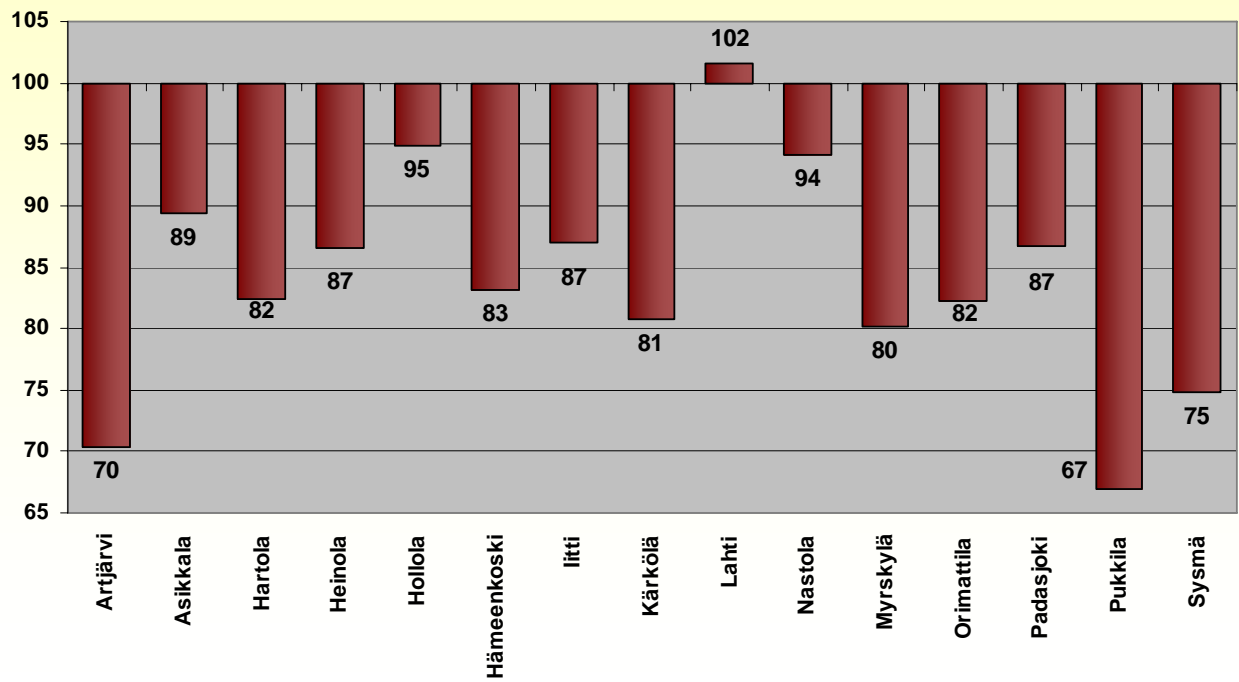

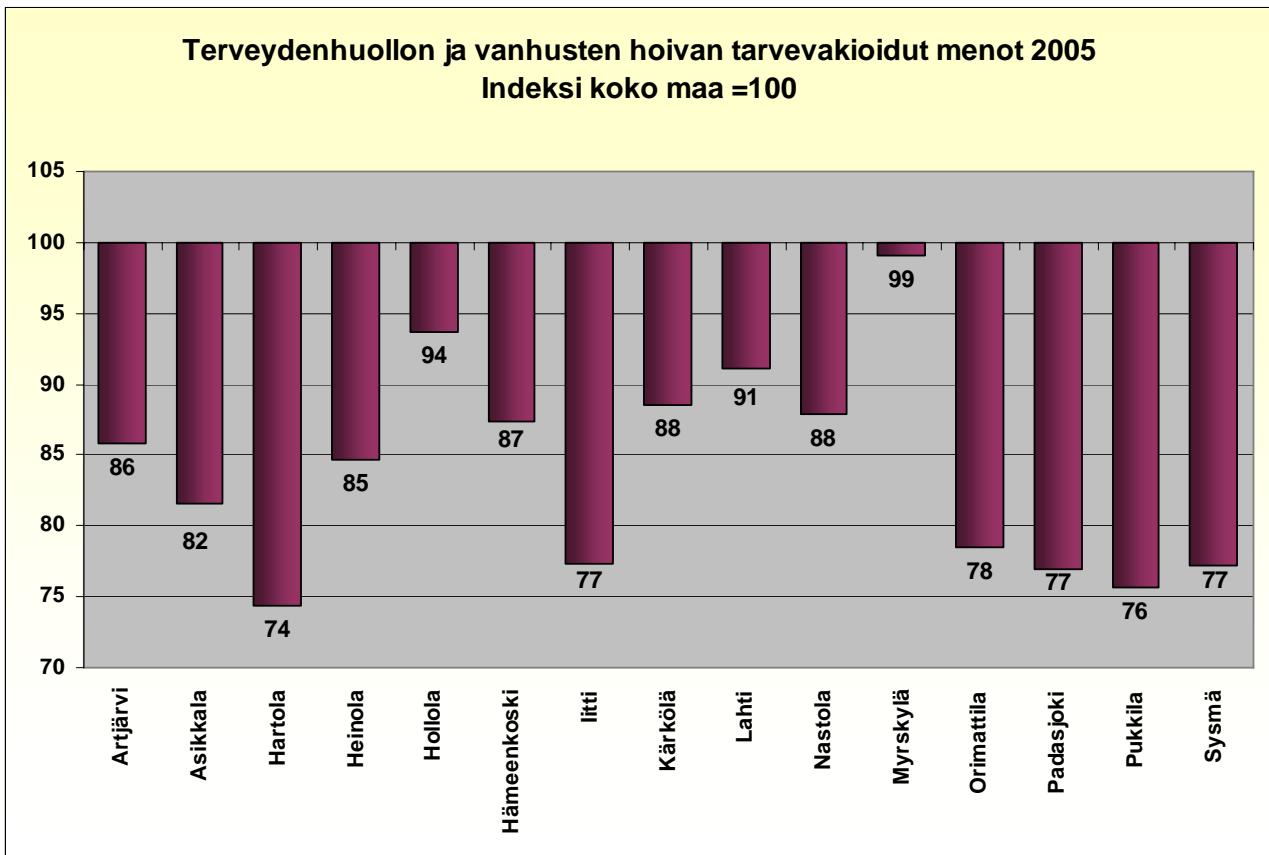
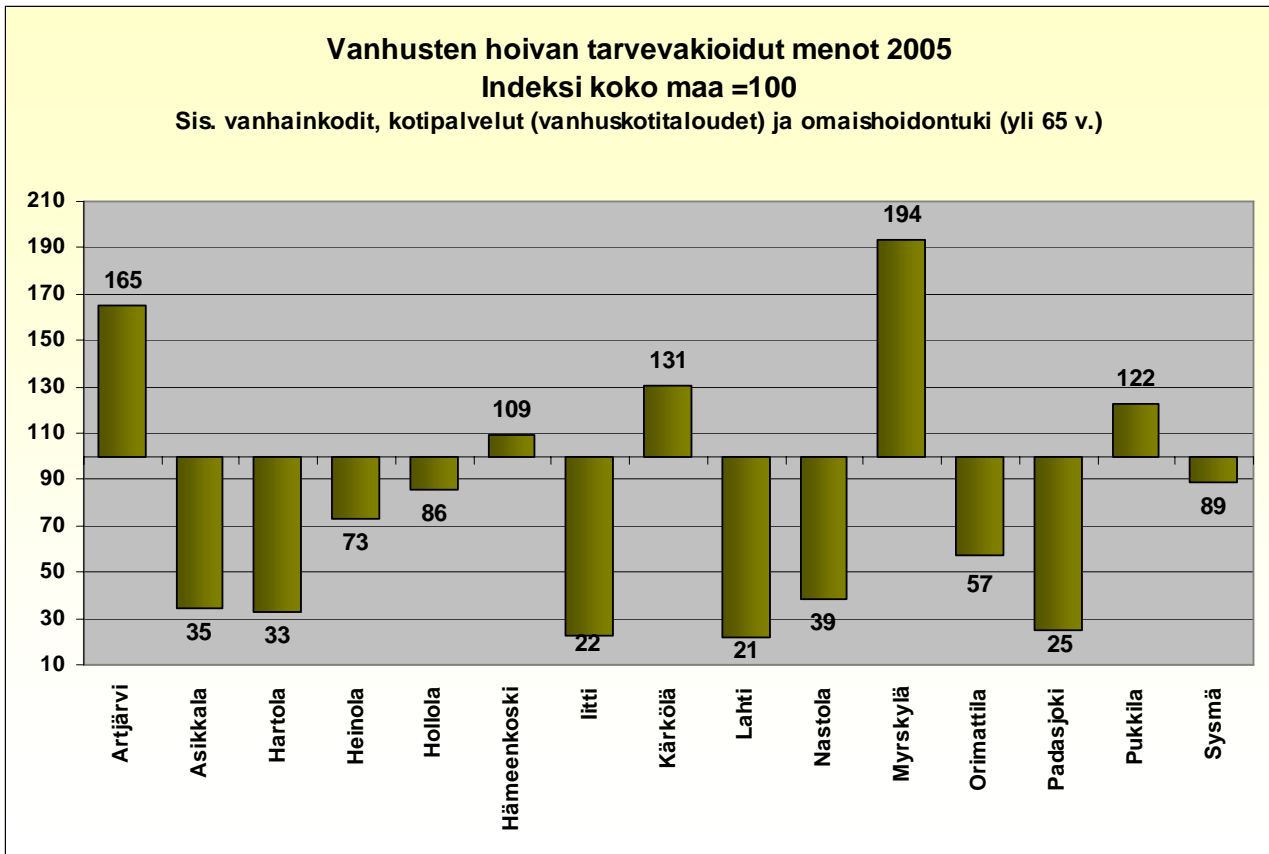

Stakes: Terveydenhuollon ja vanhusten laitoshoidon menot ja tarvekertoimet 2005

Lähteet

Stakes, Indikaattoripankki Sotkanet
Stakes, Sotka-tietokanta
Stakes, Tilastollinen vuosikirja 2005
Stakes, Kotihoidon laskenta 2005
Stakes, Terveystieteiden tutkimuskeskus ja vanhuksen palvelut ja tarvekertoimet 2005
Stakes, Tilastotiedote 15/2006, Sosiaalihuollon laitoshoidon ja asumispalvelut 2005
Stakes, Tilastotiedote 16/2006, Hammashuolto terveyskeskuksissa 2005
Tilastokeskus, Kuntien taloustilasto 2005
Tilastokeskus, Väestötilastot
Päijät-Hämeen sairaanhoitopiirin seurantatilastot
KELA, sairausvakuutusilastoja
KELA, Terveyspuntari
Kuntaliitto: Kuntien järjestelmät vanhuksen palvelut 2005